GOBIERNO AUTÓNOMO MUNICIPAL

Rendición Pública de Cuentas Inicial 2022

GOBIERNO AUTÓNOMO MUNICIPAL

Planificación Estratégica

EJES Y SUBEJES

MISIÓN

"Somos una institución pública municipal renovada, dinámica, transparente e incluyente, que brinda servicios públicos modernos, eficientes, agiles y planificados, con concertación y participación ciudadana, impulsando una convivencia pacífica en búsqueda de una mejor calidad de vida de la población paceña por el Bien Común"

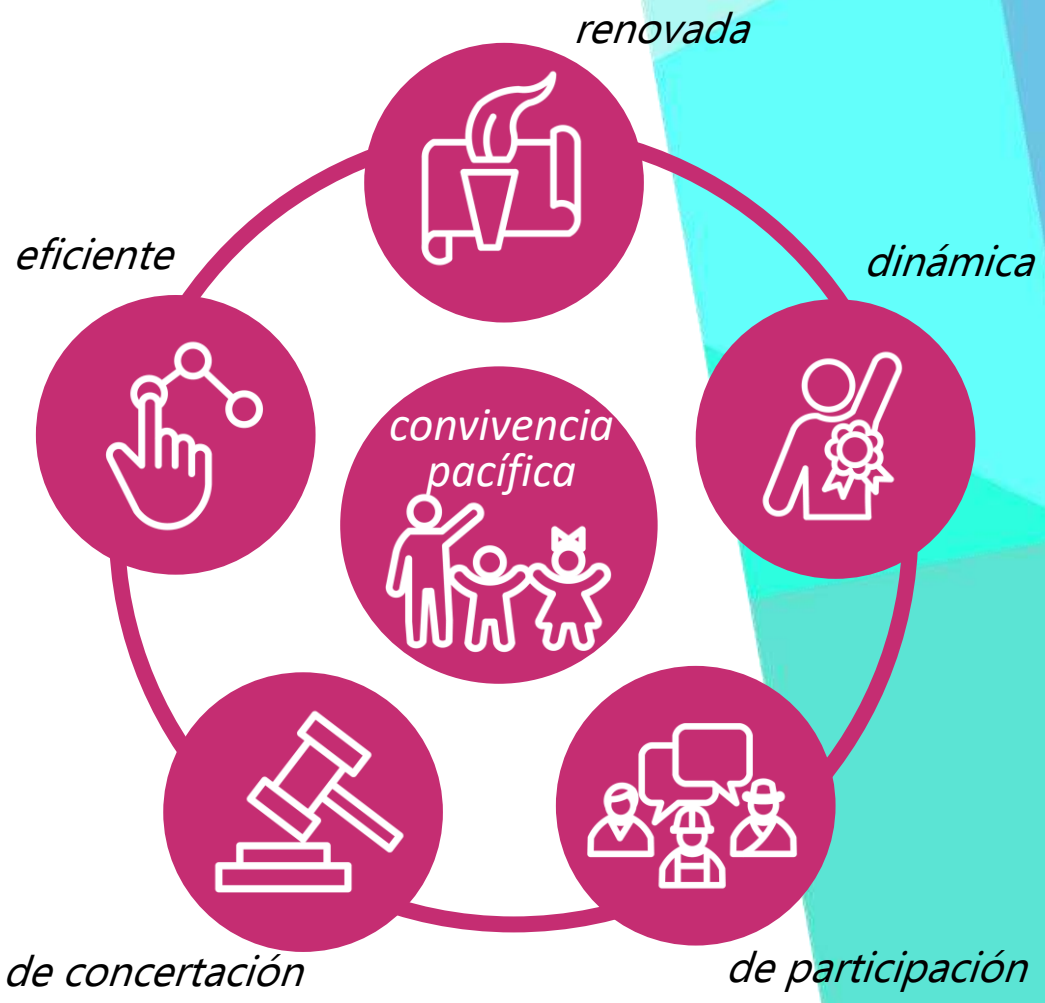

GOBIERNO AUTÓNOMO MUNICIPAL

Plan Estratégico Institucional aprobado mediante Decreto Municipal Nº 08/2022 de fecha 06 de Mayo de 2022

VISIÓN **AL** 2025

Ser una institución pública modelo de gestión municipal, democrática, participativa, transparente, eficiente, innovadora y tecnológica; que dinamiza la economía, el desarrollo social y territorial; consolidando una La Paz saludable, productiva, competitiva, biodiversa y resiliente, cultural, ordenada e interconectada, con diálogo y reconciliación por el Bien Común.

GOBIERNO AUTÓNOMO MUNICIPAL

Plan Estratégico Institucional aprobado mediante Decreto Municipal Nº 08/2022 de fecha 06 de Mayo de 2022

principios

transparencia

empatía y calidez

eficiencia

agilidad y desburocratización

corresponsabilidad

valores

compromiso

responsabilidad

respeto

solidaridad

honestidad

PLAN
ciudad en
movimiento

ARTICULACIÓN ESTRATÉGICA

PTDI

Resultados

36

PEI

Objetivos estratégicos institucionales

50

Acciones estratégicas institucionales

151

POA

Acciones de corto plazo

programas
proyectos
actividades

1199

GOBIERNO AUTÓNOMO MUNICIPAL

ENFOQUE POLÍTICO

PLAN
ciudad en movimiento

6 EJES
1er Nivel

17 SUBEJES
2do Nivel

36 PROGRAMAS
3er Nivel

EJE: LA PAZ
Saludable y Segura

EJE: LA PAZ
en Paz

EJE: LA PAZ
Moderna y Verde

EJE: LA PAZ
Rápida e Interconectada

EJE: LA PAZ
con Norte y Productiva

EJE: LA PAZ
con Gobierno Abierto y Eficaz

articulado

PDES

El Plan contribuye a **9** de los 10 **ejes PDES**

ODS

El Plan contribuye a **67** de las 169 **metas ODS**

La Paz ciudadenmovimiento
GOBIERNO AUTÓNOMO MUNICIPAL

El **PTDI** es la planificación del municipio de 5 años, que articula el desarrollo humano e integral, la economía plural y el ordenamiento territorial y establece un presupuesto plurianual.

En fecha 9 de mayo de 2022, en cumplimiento al plazo dispuesto por la Ley Nº777 SPIE el municipio concluyó y **remitió al MPD** el PTDI GAMLP; a la fecha se encuentra en espera del Informe de compatibilidad y concordancia

Estructura normativa

CONTENIDO DEL PTDI:

- **TOMO I. ENFOQUE POLÍTICO**
- **TOMO II. DIAGNOSTICO INTEGRAL**
- **TOMO III. ANÁLISIS DEL ORDENAMIENTO TERRITORIAL**
- **TOMO IV. POLÍTICAS Y LINEAMIENTOS ESTRATÉGICOS**
- **TOMO V. PLANIFICACIÓN**
- **TOMO VI. PRESUPUESTO**

20 Sectores de planificación en el PTDI

2 Sectores transversales en el PTDI

RELACIÓN PTDI Y PDES:

36 Resultados PTDI

50 Acciones PTDI

8 Pilares PGDES

9 Ejes PDES

10 mil millones — Presupuesto total PTDI (GAMLP + externos)

DEMANDA TERRITORIAL (JORNADAS PARTICIPATIVAS)

- Recopiló demandas territoriales
- Construcción de una planificación diferente
- Integración de actores territoriales
- Mesas de diálogo

DEMANDA TÉCNICA (FOROS DE DESARROLLO)

- Análisis de temáticas sectoriales
- Debate técnico con la participación de expertos del sector, academia, representantes sociales, representantes del sector privado y público
- Recolección de estrategias

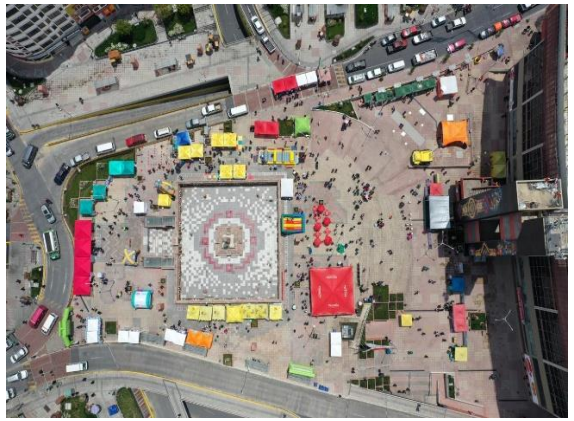

Participación de 124 mil personas

9 **JORNADAS de participación ciudadana**
- **7** Macrodistritos urbanos
- **2** Distritos rurales

5 **FOROS de DESARROLLO sectorial**
- **51** Mesas de trabajo
- **20** Sectores de desarrollo analizados

La Paz ciudadenmovimiento

GOBIERNO AUTÓNOMO MUNICIPAL

PLANIFICACIÓN ESTRATÉGICA

LEY Nº 777

PARTICIPACIÓN

75%

DEL TOTAL DE PERSONAL

MISIÓN
VISIÓN
PRINCIPIOS
VALORES

ORGANIZACIÓN ADMINISTRATIVA

RE-SOA

MOF 2022/ V2

DECRETO MUNICIPAL Nº 09/2022

ARTICULACIÓN PEI-POA

ANÁLISIS ORGANIZACIONAL 2023

SEGUIMIENTO Y EVALUACIÓN 2021

MANUAL DE ORGANIZACIÓN Y FUNCIONES 2023

DIFUSIÓN Y SOCIALIZACIÓN

PLAN DE IMPLANTACIÓN

La Paz ciudadanomovimiento
GOBIERNO AUTÓNOMO MUNICIPAL

Información presupuestaria

Ingresos

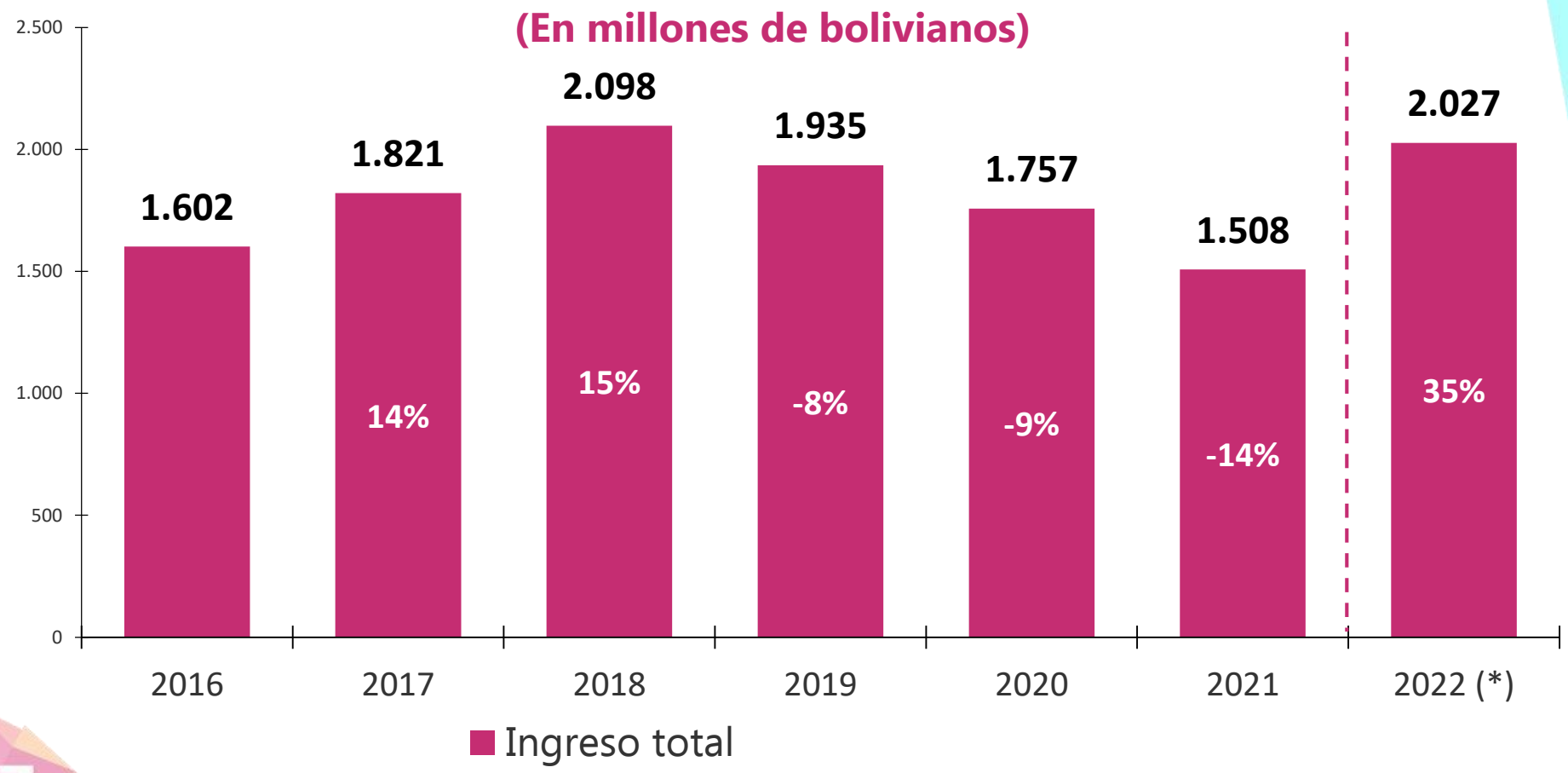

GOBIERNO AUTÓNOMO MUNICIPAL

Composición de los ingresos

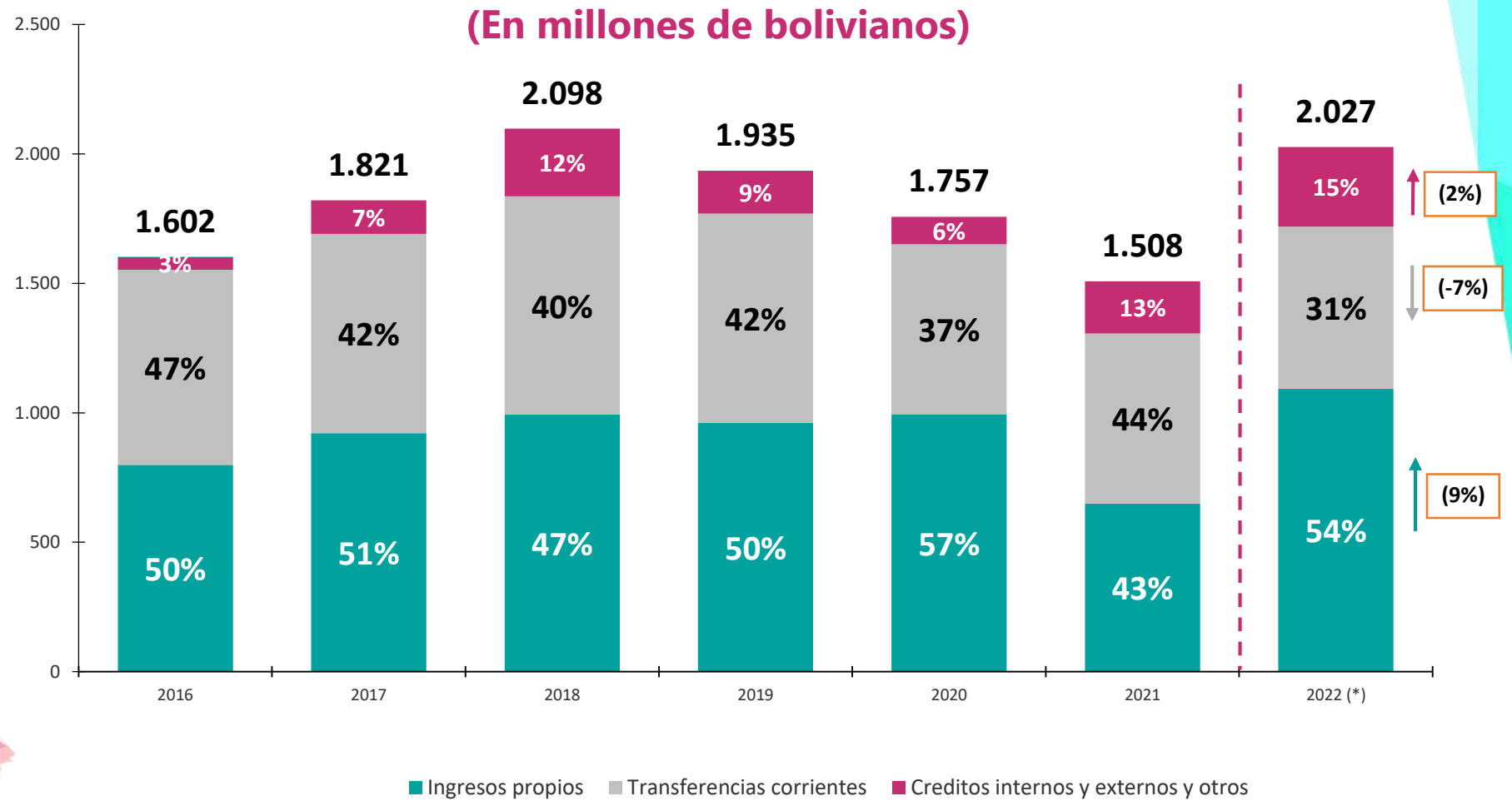

GOBIERNO AUTÓNOMO MUNICIPAL

Programación del gasto 2022

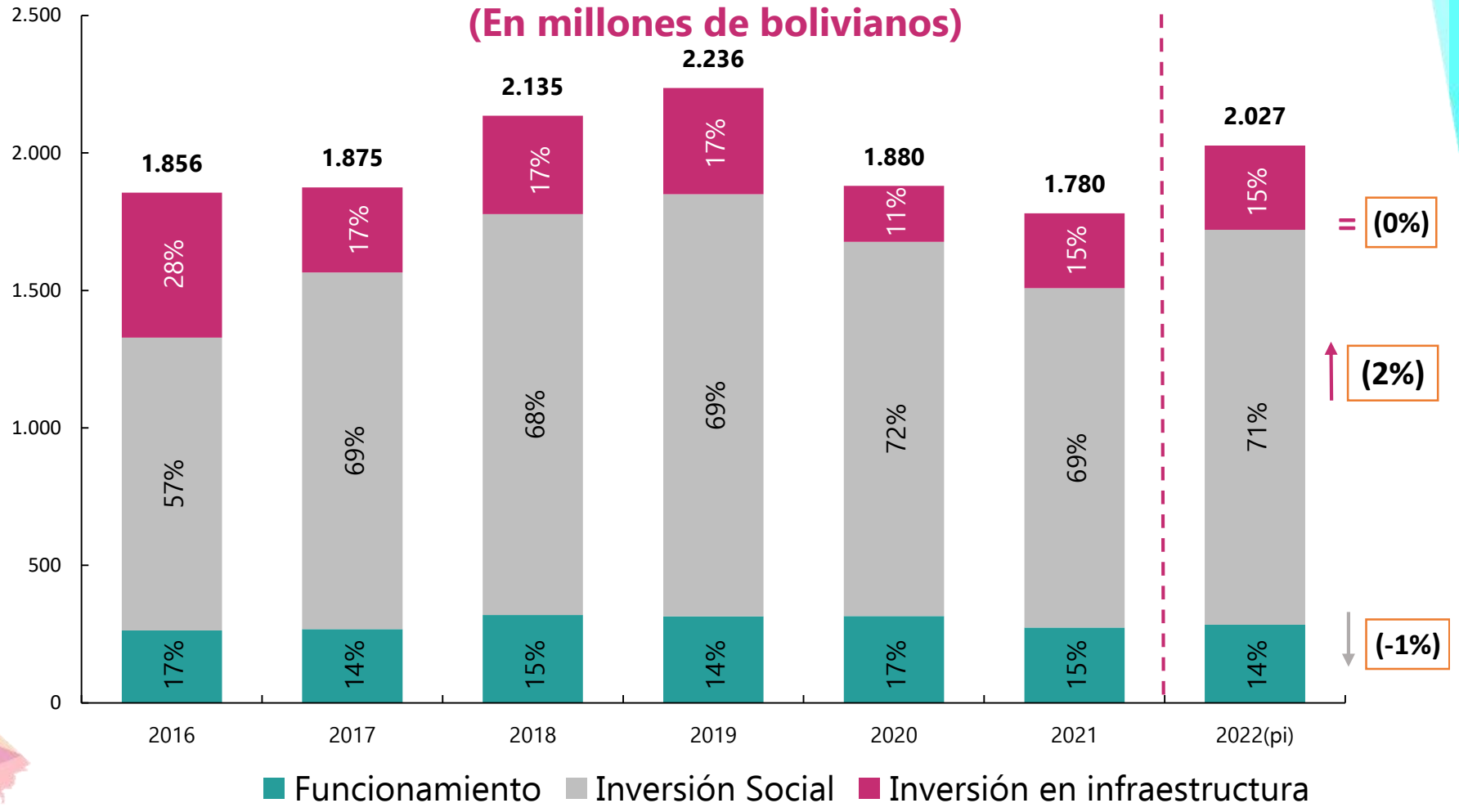

GOBIERNO AUTÓNOMO MUNICIPAL

Programación del gasto por sector

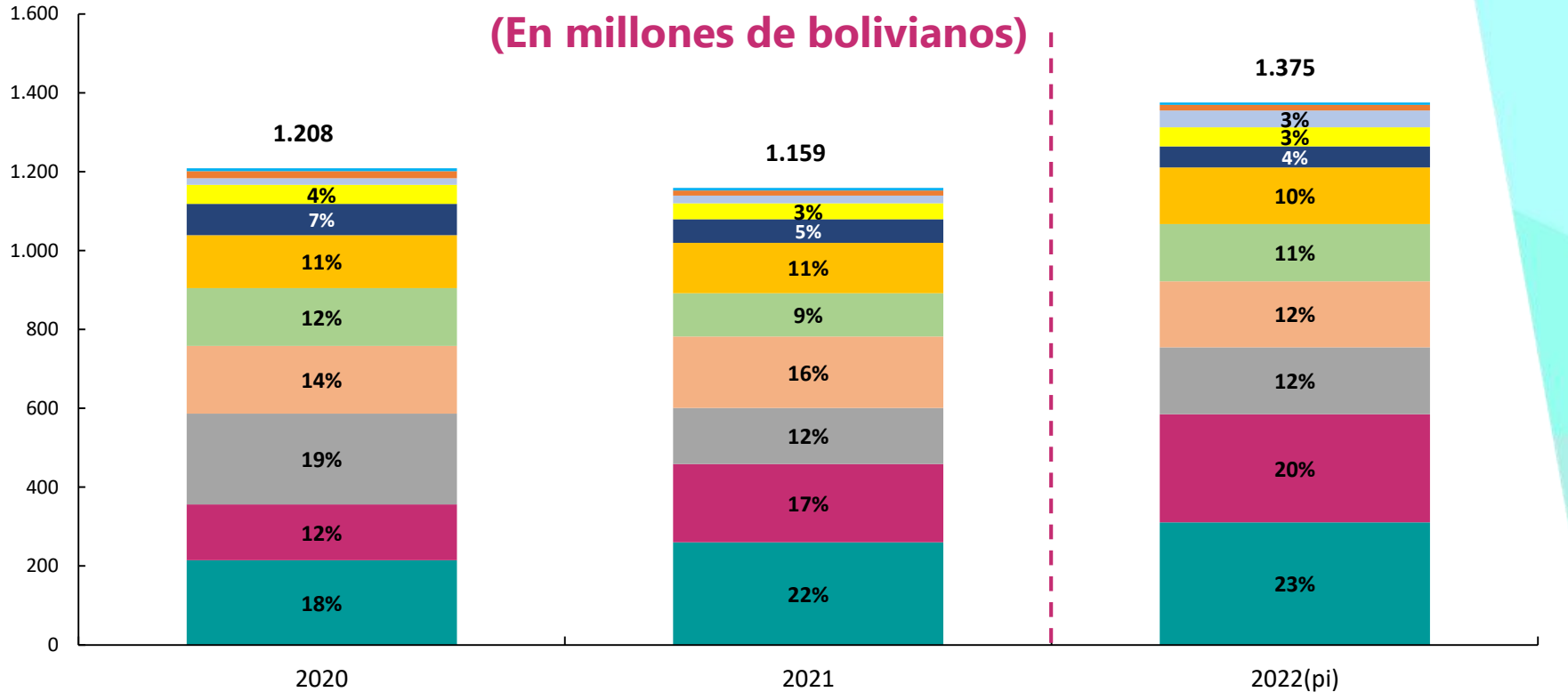

- Seguridad ciudadana
- Cultura y deporte
- Desarrollo económico
- Programas para la mujer, niñez y adolescencia y grupos vulnerables
- Educación
- Riesgos
- Transporte y vías
- Multisectorial (competencias, servicios y fortalecimiento municipal)
- Salud
- Medio ambiente y aseo urbano
- Urbanismo y vivienda

La Paz ciudadanomovimiento
GOBIERNO AUTÓNOMO MUNICIPAL

Proyectos y Actividades

EJE
LA PAZ
Saludable y Segura

La Paz ciudadenmovimiento

GOBIERNO AUTÓNOMO MUNICIPAL

EJE LA PAZ SALUDABLE Y SEGURA

Bs 347,6 Millones

1. Subeje Salud y Bienestar — **49%**
2. Subeje Equidad social — **14%**
3. Subeje Deporte para Todos
4. Subeje Seguridad y Convivencia ciudadana
5. Subeje Educación con Calidad

programas del Plan

- La Ruta de la Vida
- Establecimientos de salud bioseguros, integrados y fortalecidos
- Servicios de salud con calidad y calidez para la gente
- Mascota protegida
- Población niño, niña, adolescente y mujer protegida y empoderada
- Municipio inclusivo

La Paz ciudadanomovimiento

NO AUTÓNOMO MUNICIPAL

EJE LA PAZ SALUDABLE Y SEGURA

Bs 347,6 Millones

1. Subeje Salud y Bienestar
2. Subeje Equidad social
3. Subeje Deporte para Todos — 2%
4. Subeje Seguridad y Convivencia ciudadana — 20%
5. Subeje Educación con Calidad — 15%

- Espacios educativos con tecnologías del aprendizaje y conocimiento (TAC)
- Convivencia segura
- Paceño feliz de su municipio y entorno
- Municipio activo y saludable
- Espacios deportivos accesibles en tu barrio
- Educación inteligente y moderna

programas del Plan

La Paz ciudadanomovimiento

NO AUTÓNOMO MUNICIPAL

LA PAZ Saludable y Segura

SECRETARÍA MUNICIPAL DE SALUD Y DEPORTES

La Paz ciudadenmovimiento

GOBIERNO AUTÓNOMO MUNICIPAL

LA PAZ Saludable y Segura

SECRETARÍA MUNICIPAL DE SALUD Y DEPORTES

PLAN DE CONTROL Y MITIGACIÓN DE LA PANDEMIA Y POSTPANDEMIA POR COVID-19 “RUTA DE LA VIDA” Y OTRAS ENFERMEDADES INFECTOCONTAGIOSAS

PRESUPUESTO	**Bs. 23.430.000**
META	**Implementar al 100% las actividades programadas en el Plan de Control y Mitigación.**

LA PAZ Saludable y Segura

SECRETARÍA MUNICIPAL DE SALUD Y DEPORTES

IMPLEMENTACIÓN PROGRAMA DE VIGILANCIA Y CONTROL DE E.T. Y E.N.T.

PRESUPUESTO	**Bs. 506.693**

META	**Implementar actividades de monitoreo y prevención de enfermedades prevalentes.**

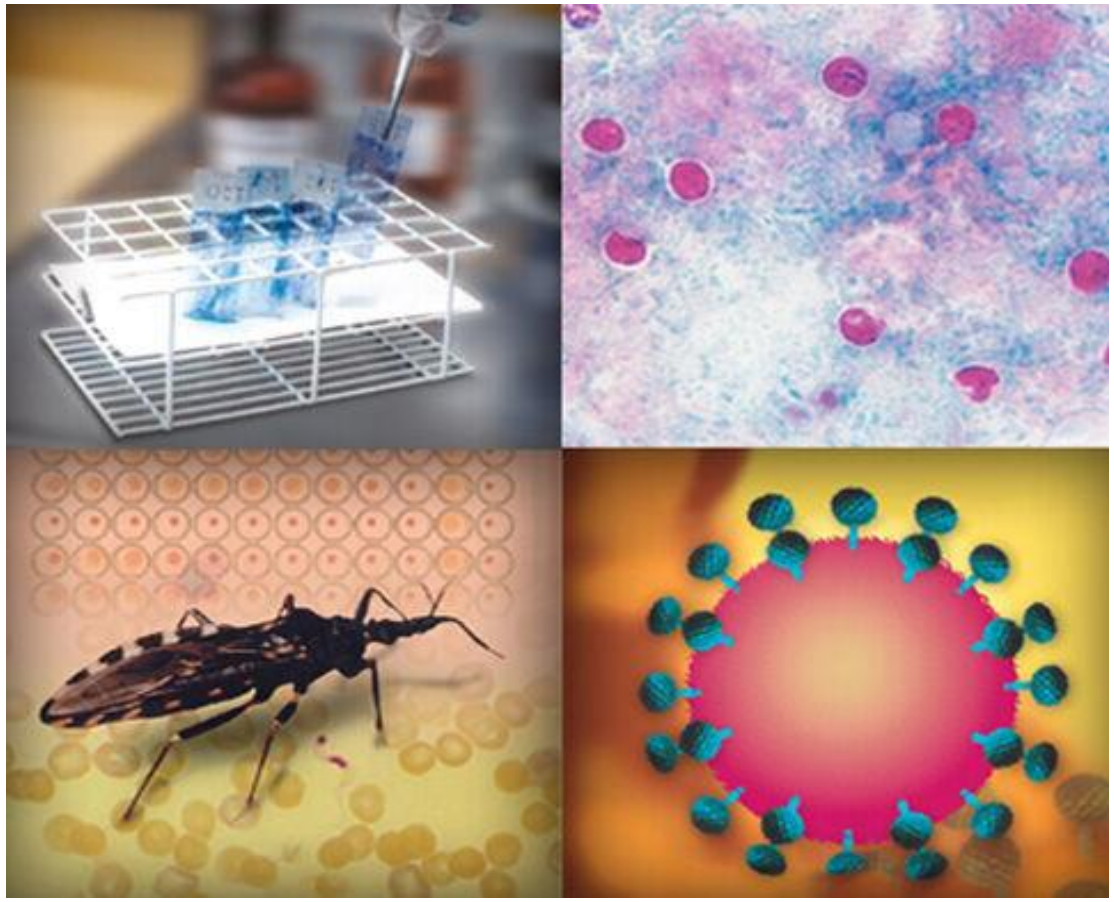

LA PAZ Saludable y Segura

SECRETARÍA MUNICIPAL DE SALUD Y DEPORTES

La Paz

ACCIONES DE CONTROL Y MITIGACIÓN DE LA RABIA HUMANA Y OTRAS ZOONOSIS

PRESUPUESTO	**Bs. 1.600.000**
META	**Ejecutar al 100% las acciones para la atención de casos de salud y bienestar animal. (Campañas de esterilización, vacunación, desparasitación, etc.)**

LA PAZ Saludable y Segura

SECRETARÍA MUNICIPAL DE SALUD Y DEPORTES

ACCESO A LA POBLACIÓN DESPROTEGIDA A SERVICIOS DE SALUD – ATENCIÓN CON CALIDAD

PRESUPUESTO	**Bs. 80.150.000**

META	**15% de la población desprotegida tiene acceso al SUS.**

LA PAZ Saludable y Segura

SECRETARÍA MUNICIPAL DE SALUD Y DEPORTES

CONSTRUCCIÓN HOSPITAL DE SEGUNDO NIVEL DE SAN ANTONIO

PRESUPUESTO	**Bs. 87,470.000**
META	**Construir un Hospital de 2do Nivel adecuado a la tecnología actual, para así brindar una atención de calidad y calidez a la población del Macrodistrito San Antonio.**

PRESUPUESTO	**Bs. 4,500.000**
META	**Fortalecer los establecimientos de salud de 1er y 2do Grado, de acuerdo a la competencia.**

LA PAZ Saludable y Segura

SECRETARÍA MUNICIPAL DE SALUD Y DEPORTES

La Paz

LANZAMIENTO DE LAS ACADEMIAS DEPORTIVAS MUNICIPALES 2022

PRESUPUESTO	**Bs. 315.000**
META	**Revitalizar las actividades deportivas en todas sus disciplinas, a nivel municipal.**

LA PAZ Saludable y Segura

SECRETARÍA MUNICIPAL DE EDUCACION Y DESARROLLO SOCIAL

La Paz ciudadenmovimiento

GOBIERNO AUTÓNOMO MUNICIPAL

LA PAZ Saludable y Segura

SECRETARÍA MUNICIPAL DE EDUCACION Y DESARROLLO SOCIAL
DIRECCION DE LA DEFENSORIA MUNICIPAL

Atención desde las 11 Plataformas de Atención Integral a la Familia

- Defensoría de la Niñez y adolescencia (DNA). Amparado en la Ley 548 brindando atención a partir de un equipo interdisciplinario **- Servicio Legal Integral Municipal (SLIM)**, que trabaja dentro del marco de la Ley 348 a través de los equipos multidisciplinarios.

Albergues de acogimiento temporal

Servicio integral desde el cual se logre restituir sus derechos y viabilizar soluciones para que cada usuario/a logre alcanzar una calidad de vida digna.

Atención a población en Riesgo Social

Viabilizar, estrategias, programas y soluciones a las diversas problemáticas que tiene la población en situación de vulnerabilidad o riesgo social.

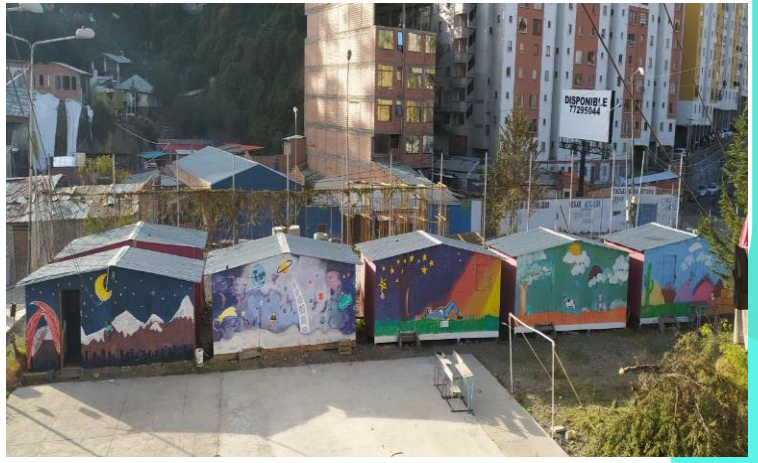

LA PAZ Saludable y Segura

SECRETARÍA MUNICIPAL DE EDUCACION Y DESARROLLO SOCIAL
INSTITUTO DE LA MUJER

Actividad	Beneficiarios	Cronograma
Presentación de la Ley Municipal de Lucha contra la violencia hacia la mujer	Mujeres del municipio de La Paz	Agosto/ 2022
Presentación de la Política de Género del GAMLP	Hombres y mujeres del GAMLP	Septiembre/ 2022
Encuentro por el día internacional de la eliminación de la violencia contra la mujer	Mujeres del municipio de La Paz	Noviembre/ 2022

GOBIERNO AUTÓNOMO MUNICIPAL

LA PAZ Saludable y Segura

SECRETARÍA MUNICIPAL DE EDUCACION Y DESARROLLO SOCIAL
INSTITUTO DE LA MUJER

Actividad	Beneficiarios	Cronograma
Reapertura y funcionamiento de las Casas de las Mujeres en 5 Macrodistritos del Municipio de La Paz	Mujeres de 5 macrodistritos del municipio de La Paz	31/05/2022 (1ra casa) y mes de junio
Campaña de prevención contra la violencia “No estas sola”	Mujeres del municipio de La Paz	19/05/2022
Formación y capacitación en prevención de la violencia a profesoras/profesores de Unidades Educativas	Profesoras/profesores de Unidades Educativas de 5 macrodistritos del municipio de La Paz	Julio/2022
Formación y capacitación a servidoras y servidores municipales del GAMLP	Servidoras y servidores municipales del GAMLP	Julio/2022

LA PAZ Saludable y Segura

SECRETARÍA MUNICIPAL DE EDUCACION Y DESARROLLO SOCIAL

- ✓ **ENTREGA DE LA UNIDAD EDUCATIVA LA MERCED**

Se entregó dos Bloque nuevos con 24 espacios destinados a talleres y aulas, de igual manera se han realizado trabajos de equipamiento con mobiliario, pintado y deshierbe dentro la infraestructura con una inversión de Bs.- 6.646.877,42

- ✓ **ENTREGA INSUMOS DE BIOSEGURIDAD A ESTUDIANTES**

En atención al convenio Interinstitucional suscrito entre el GAMLP y Visión Mundial . Dotar de insumos de bioseguridad a estudiantes del distrito educativo 10

- ✓ **DONACIÓN EQUIPAMIENTO TÉCNICO DE CEMSE UNIDAD EDUCATIVA GUALBERTO VILLARROEL (BTH)**

Fortalecer los procesos educativos mediante la dotación de Mobiliario escolar y equipamiento educativo

GOBIERNO AUTÓNOMO MUNICIPAL

LA PAZ Saludable y Segura

SECRETARÍA MUNICIPAL DE EDUCACION Y DESARROLLO SOCIAL

✓ DESAYUNO ESCOLAR

La entrega del Alimento Complementario Escolar con un presupuesto de: 37.999.656 Bs, monto que beneficia actualmente a 135.073 estudiantes.

✓ MOBILIARIO EN DIFERENTES UNIDADES EDUCATIVAS

De acuerdo a los saldos, entregamos de manera equitativa mobiliario a diferentes Unidades Educativas del Municipio de La Paz, según su requerimiento.

✓ PROYECTO DE MEJORAMIENTO INTEGRAL DE UNIDADES EDUCATIVAS

Actualmente estamos llevando a cabo el proyecto de mejoramiento integral de Unidades Educativas con un presupuesto gestionado por el Alcalde de 20 millones de Bolivianos. Donde están siendo beneficiadas más de 174 Unidades Educativas.

LA PAZ Saludable y Segura

SECRETARÍA MUNICIPAL DE EDUCACION Y DESARROLLO SOCIAL

Relanzamiento y reactivación de los CARES del municipio de La Paz con voluntarios

Feria de la alimentación saludable ACTIVIDADES FÍSICAS - COMIDA SALUDABLE - HABITOS SALUDABLES

Entrega de la donación de estaciones de lavamanos en unidades educativas.

ABC En Unidades Educativas convocando a la comunidad educativa de los diferentes Centros de Educación para la limpieza de sus infraestructuras

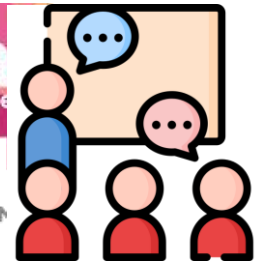

Reconocimiento a Maestras y Maestros destacados del Municipio de La Paz de Centros de Educación Especial

Acción Por El Bien Común (ABC) se plantea que TODOS los funcionarios del GAMLP salgamos a las calles a realizar una limpieza “Ciudad en Movimiento Ciudad Limpia”.

LA PAZ Saludable y Segura

SECRETARÍA MUNICIPAL DE INFRAESTRUCTURA PUBLICA

GOBIERNO AUTÓNOMO MUNICIPAL

LA PAZ Saludable y Segura

SECRETARÍA MUNICIPAL DE EDUCACION Y DESARROLLO SOCIAL

MEJORAMIENTO INTEGRAL DE UNIDADES EDUCATIVAS

PRESUPUESTO	Bs. 20.000.000
META	Mejoramiento de áreas de Servicio (baños, lavados, etc.) Mejoramiento de Aulas y Talleres. Mejoramiento de Áreas Recreativas. Macrodistritos: COTAHUMA, MAX PAREDES, PERIFERICA, SAN ANTONIO, SUR, MALLASA, CENTRO, HAMPATURI Y ZONGO

Nº	MACRODISTRITO	GAMLP	GAMLP PATRIMONIALES	GAMLP/ UPRE	TOTAL INFRAEST/ MACRO
1	COTAHUMA	26	4	4	34
2	MAX PAREDES	12		10	22
3	PERIFÉRICA	24	2	6	32
4	SAN ANTONIO	13		3	16
5	SUR	13	1	5	19
6	MALLASA	3			3
7	CENTRO	14	8	3	25
8	HAMPATURI	9		1	10
9	ZONGO	13			13
	TOTALES	127	15	32	174

PRESENTACIÓN DE PROYECTOS: MAYO JUNIO

EJE
LA PAZ
en paz

La Paz
ciudadanomovimiento
GOBIERNO AUTÓNOMO MUNICIPAL

DMG
SMSC

EJE LA PAZ EN PAZ

62% Subeje Desarrollo y gestión cultural

4% Subeje Convivencia y cultura ciudadana

34% Subeje Demoracia participativa

1 2 3

Bs 23,5 Millones

programas del Plan

- La Paz ciudad de mil colores
- Municipio en paz y transparente
- Paceño feliz de su municipio y entorno
- La Paz escucha y aprende
- Industrias creativas y culturales

La Paz ciudadenmovimiento

IO AUTÓNOMO MUNICIPAL

LA PAZ en Paz

SECRETARÍA MUNICIPAL DE CULTURAS Y TURISMO

La Paz
ciudadenmovimiento
GOBIERNO AUTÓNOMO MUNICIPAL

LARGA NOCHE DE MUSEOS

Oferta virtual y presencial. Respetando la restricción a la circulación y en estricto cumplimiento de las medidas de bioseguridad propuestas. Al programa se adhirieron 125 instituciones (museos, galerías, salas de exposición, galerías, centros culturales, universidades y bibliotecas, entre otros) con 405 actividades, de las cuales 271 serán virtuales y 134 presenciales.

PRESUPUESTO	**Bs. 100.000**

META	**Democratización de las culturas, reconstrucción del tejido social y reactivación de la economía en el municipio paceño, mediante el intercambio cultural y la participación de la población**

FOCUART

Promover la producción cultural, ampliar la oferta cultural y generar acciones que permitan fortalecer iniciativas artísticas desarrolladas en el municipio; el FOCUART funge como mecanismo para transparentar la designación de recursos para distintos ámbitos culturales, no sólo reducido al tema artístico, sino también en una dirección más amplia del tema cultural como la integración comunitaria.

PRESUPUESTO	**Bs. 1.000.000**

META	**Fomentar las artes mediante concursos municipales y la participación de los artistas.**

FOCUART

FONDO CONCURSABLE **MUNICIPAL** DE LAS CULTURAS Y LAS ARTES

CEBRAS INTEGRALES

Se busca que la ciudadanía se sume y se comprometa con los valores y principios que las Cebras Educadores Urbanos impulsan a través de nuestro Movimiento "**Encébrate**", la ciudadanía podrá participar, conocer, reconocer e impulsar la construcción de un Municipio enfocado en el bien común de todos sus habitantes. Lo que busca la UFC para esta nueva gestión es potenciar a los educadores urbanos en base a un conocimiento integral sobre el municipio paceño, generando calidad en el voluntariado.

PRESUPUESTO	**Bs. 550.000**

META	**Lograr re inserción laboral de sectores vulnerables a través de programas de trabajo digno.**

LA PAZ en Paz

SECRETARIA MUNICIPAL DE CULTURAS Y TURISMO

La Paz

TEATRO MUNICIPAL ALBERTO SAAVERA PÉREZ

RESTAURACIÓN DE:

Butacas
Fachada Principal
Muros Interiores
Construcción de Muro En Camerinos
Tallado de Puerta
Iluminación

PRESUPUESTO	**Bs. 500.000**

META	**Revalorizar los espacios culturales de La Paz**

La Paz ciudadanomovimiento

GOBIERNO AUTÓNOMO MUNICIPAL

LA PAZ en Paz

SECRETARIA MUNICIPAL DE CULTURAS Y TURISMO

La Paz

TEATRO AL AIRE LIBRE JAIME LAREDO

Teatro al Aire Libre Jaime Laredo. Un lugar que es sinónimo de conciertos en La Paz.
Con capacidad para aproximadamente 9.000 espectadores, el Teatro al Aire Libre Jaime Laredo es uno de los principales escenarios para grandes shows en la ciudad. El objetivo es renovar los espacios para los espectadores e implementar un sector preferencial para espectadores.

PRESUPUESTO	**Bs. 200.000**

META	**Revalorizar los espacios culturales de La Paz**

GOBIERNO AUTÓNOMO MUNICIPAL

LA PAZ en Paz

SECRETARIA MUNICIPAL DE CULTURAS Y TURISMO

La Paz

FESTIVIDAD DE LA SANTÍSIMA TRINIDAD DEL SEÑOR JESUS DEL GRAN PODER

Fiesta importante para los paceños, primer Gran Poder que se celebra tras ser nombrado como Patrimonio Cultural de la Humanidad
Evento que demuestra todas nuestras tradiciones.

PRESUPUESTO	**Bs. 350.000**

META	**Celebrar la fiesta más importante del municipio y tener una aceptación de todos los paceños.**

La Paz ciudadanomovimiento

GOBIERNO AUTÓNOMO MUNICIPAL

LA PAZ en Paz

SECRETARIA MUNICIPAL DE CULTURAS Y TURISMO

La Paz

VERBENA PACEÑA

Tradición emblemática paceña llevada a cabo el 15 de julio. Luego de 2 años de postergación por la pandemia.

PRESUPUESTO	**Bs. 690.000**

META	**Brindar un regalo a la ciudad de La Paz y a toda su población. Se pretende lograr un posicionamiento de la mejor verbena paceña en años.**

La Paz ciudadenmovimiento

GOBIERNO AUTÓNOMO MUNICIPAL

LA PAZ en Paz

SECRETARIA MUNICIPAL DE CULTURAS Y TURISMO

La Paz

FIESTAS JULIAS

Actividades Julianas por el mes de La Paz. La agenda de las fiestas julianas incluyen más de 90 actividades culturales.

PRESUPUESTO	**Bs. 200.000**
META	**Brindar un regalo a la ciudad de La Paz y a toda su población. Se pretende realizar una agenda cultural entretenida para el municipio.**

ciudadenmovimiento

GOBIERNO AUTÓNOMO MUNICIPAL

LA PAZ en Paz

SECRETARIA MUNICIPAL DE CULTURAS Y TURISMO

La Paz

RENOVACIÓN DE UNIFORMES E INSTRUMENTOS DE LA BANDA EDUARDO CABA

Renovación de instrumentos y uniformes de los integrantes de la Banda Eduardo Caba.

PRESUPUESTO	**Bs. 150.000**

META	**Renovar el uniforme y el instrumento de los 23 integrantes de la banda**

La Paz ciudadenmovimiento

GOBIERNO AUTÓNOMO MUNICIPAL

CONCIERTO NAVIDEÑO

Por primera vez en la historia del municipio se realizó la Serenata Navideña “Melodías de Paz y Reconciliación” en la Plaza Villarroel, actividad principal de la Navidad en Movimiento, fue un evento de talla internacional, el cual buscó emular espectáculos que se llevan a cabo en las principales capitales del mundo en esta fechas.

PRESUPUESTO	**Bs. 300.000**
META	**Buscar la Paz en La Paz, mediante un concierto de talla internacional.**

LA PAZ en Paz

SECRETARIA MUNICIPAL DE CULTURAS Y TURISMO

La Paz

FONDO DE FOMENTO A LAS INICIATIVAS CULTURALES

Fomentar iniciativas, promover los valores culturales, históricos, morales y cívicos de la población, así como fomentar e incentivar las actividades e iniciativas artesanales, culturales y artísticas, motivando la generación de nuevos talentos.

PRESUPUESTO	**Bs. 150.000**

META	**Motivar a los nuevos talentos artísticos, culturales y artesanales**

La Paz ciudadanomovimiento

GOBIERNO AUTÓNOMO MUNICIPAL

FERIAS MACRO – DISTRITALES

16 ferias en los diferentes macro distritos del municipio de La Paz. Estas ferias ayudan a la reconstrucción del tejido social y a la reactivación económica, debido a que los feriantes y las familias vuelven a salir a las calles a juntarnos como ciudadanos.

PRESUPUESTO	**Bs. 480.000**

META	**Reactivar el movimiento económico y aportar a la reconstrucción de tejido social.**

LA PAZ en Paz

SECRETARIA MUNICIPAL DE CULTURAS Y TURISMO

La Paz

DANZA, TEATRO Y POESÍA EN MOVIMIENTO

En el marco de la política de Democratización de las Culturas y Reconstrucción del Tejido Social, se ha potenciado los espacios culturales que permita a la ciudadanía apreciar diversas expresiones culturales los fines de semana.
8 Macrodistritos de La Paz.

PRESUPUESTO	**Bs. 300.000**

META	**Reactivar el movimiento económico y aportar a la reconstrucción de tejido social.**

La Paz ciudadanmovimiento

GOBIERNO AUTÓNOMO MUNICIPAL

NOCHE EN EL CEMENTERIO

Con el fin de promover al Cementerio General como sitio de alto valor patrimonial a partir de intervenciones sobre el espacio físico, generando dinámicas socioeconómicas, culturales y educativas centradas hacia la memoria colectiva, en la gestión 2021, esta actividad fue dedicada a valorar el aporte de compositores e intérpretes de la música paceña y boliviana mediante el establecimiento de 8 hitos donde se rescató el aporte musical y las composiciones que realizaron estos músicos destacados.

PRESUPUESTO	**Bs. 100.000**

META	**Reactivar el movimiento económico y aportar a la reconstrucción de tejido social.**

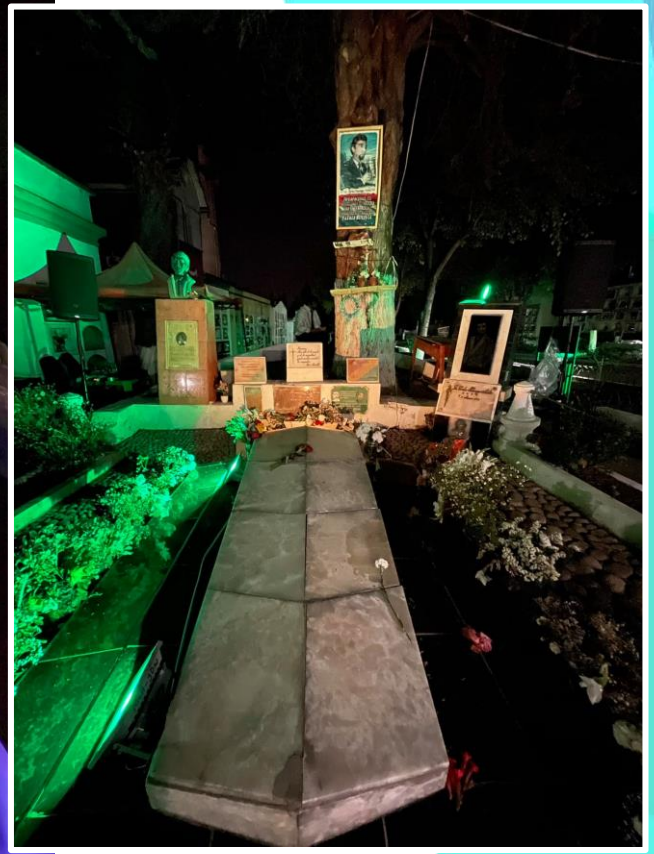

LA PAZ en Paz

SECRETARIA MUNICIPAL DE CULTURAS Y TURISMO

La Paz

COMPLEJO CULTURAL TURÍSTICO “JESÚS DEL GRAN PODER”

Elaboración del Modelo de Negocios del Complejo Cultural Turístico “Jesús del Gran Poder”, emplazado en un punto estratégico del municipio de La Paz.
Convocatoria pública del Diseño.
Diseño Proyecto.

PRESUPUESTO	**n/a**

META	**Elaboración de Diseño y Modelo de Negocios del Complejo Turístico.**

La Paz
ciudadenmovimiento
GOBIERNO AUTÓNOMO MUNICIPAL

EJE
LA PAZ
moderna
y verde

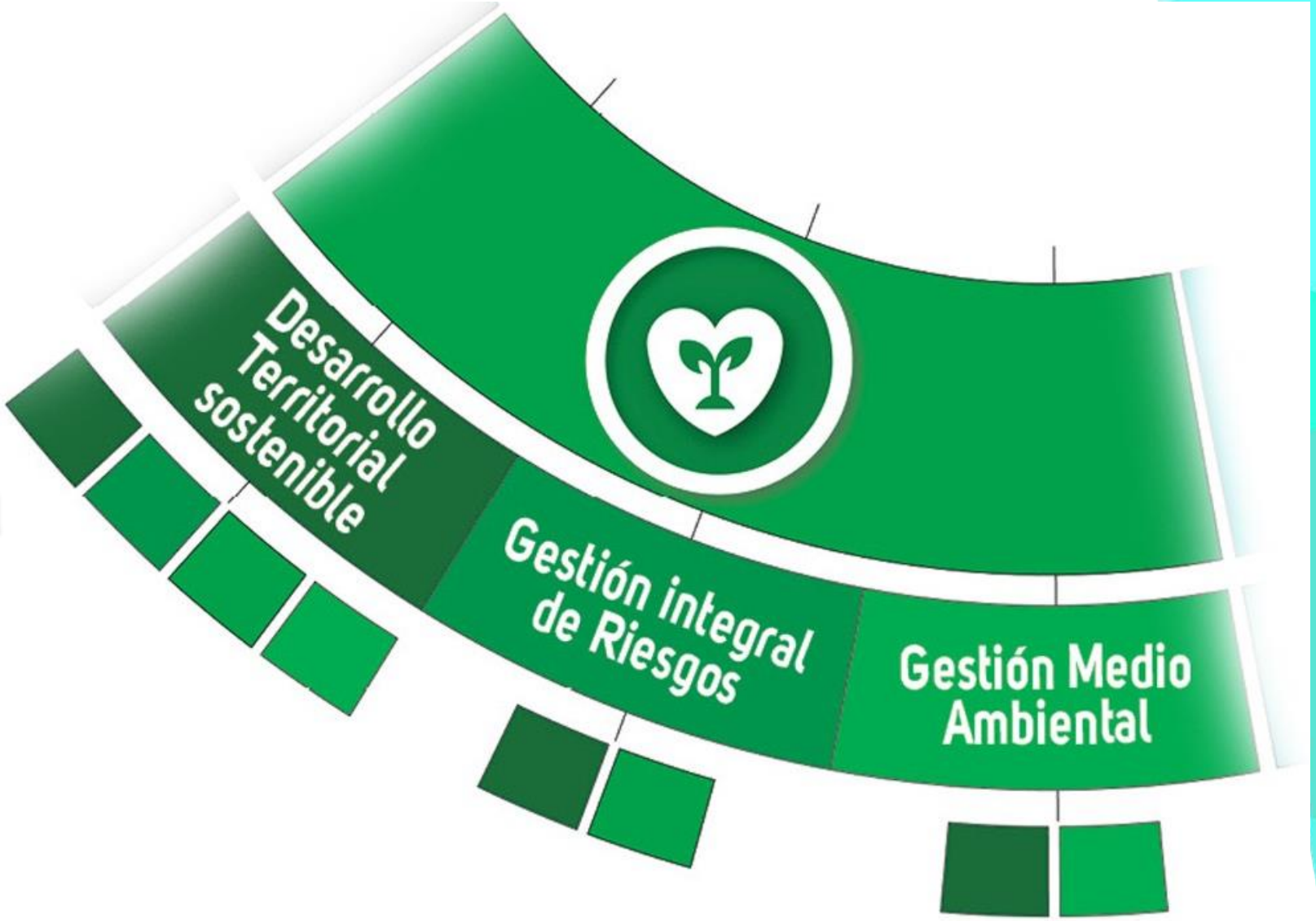

La Paz
ciudadenmovimiento
GOBIERNO AUTÓNOMO MUNICIPAL

EJE LA PAZ MODERNA Y VERDE

Bs 592,3 Millones

17% Subeje Desarrollo territorial sostenible (1)

58% Subeje Gestión medioambiental (2)

25% Subeje Gestión integral de riesgos (3)

programas del Plan

- Catastro a tu alcance
- La Paz resiliente al cambio climático y energía renovable
- Por una ciudad limpia
- La Paz con atención oportuna de emergencias
- Menos riesgos para La Paz
- Juntos contra el avasallamiento
- Chukuta en movimiento
- Barrios de verdad y de mil colores

La Paz ciudadenmovimiento

IO AUTÓNOMO MUNICIPAL

LA PAZ Moderna y Verde

SECRETARÍA MUNICIPAL DE GESTIÓN AMBIENTAL Y ENERGÍAS RENOVABLES

La Paz ciudadenmovimiento

GOBIERNO AUTÓNOMO MUNICIPAL

LA PAZ Moderna y Verde

SECRETARÍA MUNICIPAL DE GESTIÓN AMBIENTAL Y ENERGÍAS RENOVABLES

PLAN FORESTACIÓN EN EL MUNICIPIO

- Forestación de 36,500 plantines con especies nativas en Áreas Forestales, Forestadas, arbolado Urbano, zonas degradas para incremento de la cobertura boscosa
- Propuesta de Ley de Arbolado Urbano del Municipio

Macrodistrito:	**Todo el Municipio**
Cantidad de Plantines Forestados	36.500
Presupuesto:	**Bs. 1.000.000**

MANTENIMIENTO DE ÁREAS VERDES

Mantenimiento de 738 áreas verdes, plazas parques

Macrodistrito:	**Todo el Municipio**
Cantidad de Áreas Verdes Atendidas	738
Presupuesto:	**Bs. 30.000.000**

GESTIÓN Y MANEJO DE ÁREAS PROTEGIDAS MUNICIPALES

- Protección, conservación de 4 áreas protegidas municipales con acciones de educación ambiental, protección ambiental, monitoreo de biodiversidad entre otras acciones.
- Reglamento de Áreas Protegida Municipales

Macrodistrito:	**Todo el Municipio**
Cantidad de Plantines Forestados	
Presupuesto:	**Bs. 600.000**

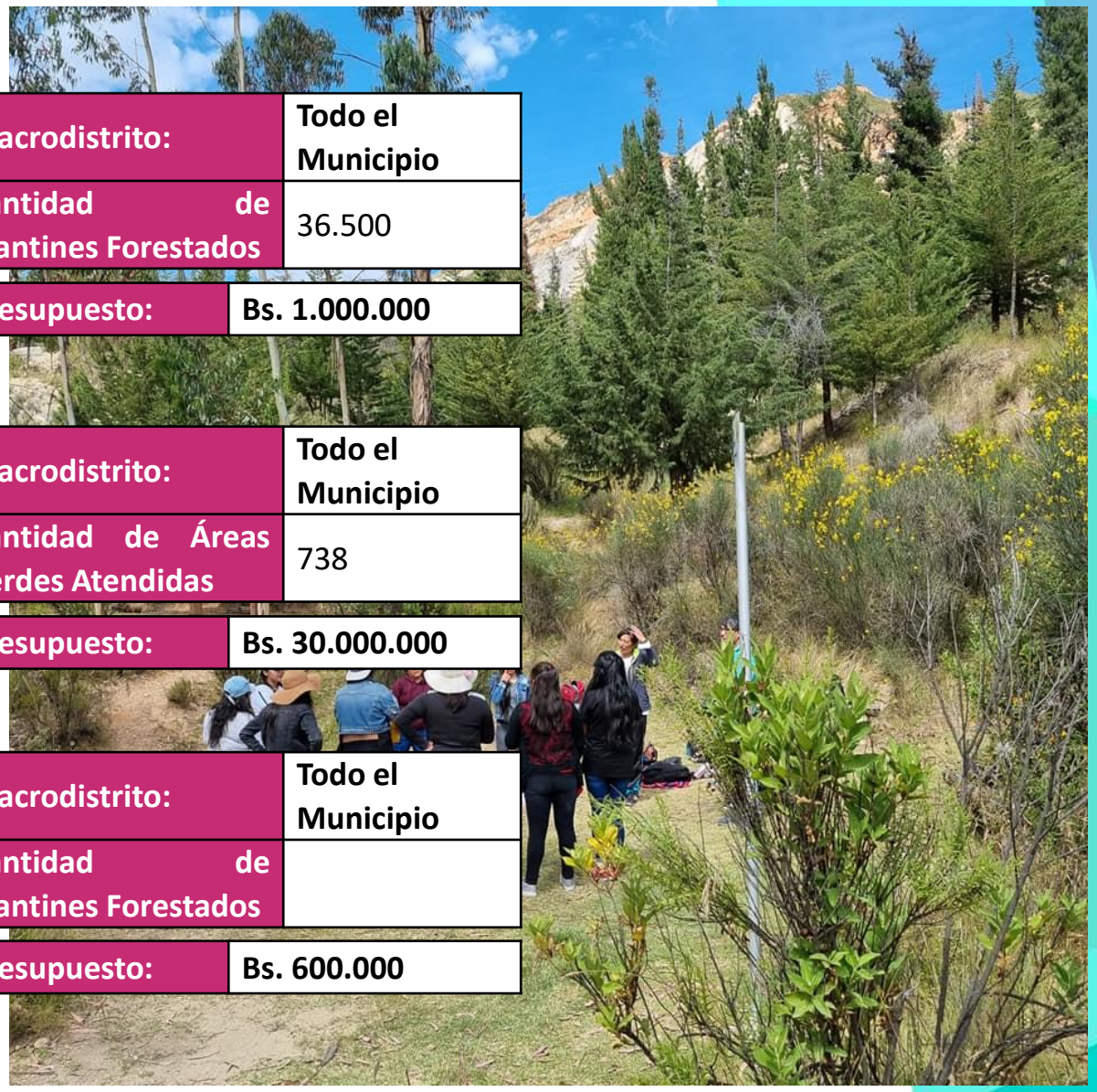

LA PAZ Moderna y Verde

SECRETARÍA MUNICIPAL DE GESTIÓN AMBIENTAL Y ENERGÍAS RENOVABLES

PROYECTO DE EDUCACIÓN AMBIENTAL

Actividad	Presupuesto	Alcance	Resultados
Escuelas Sustentables	En especie	Intervención en 30 UE de diferentes macrodistritos	6 000 estudiantes con hábitos positivos, actitudes y valores ambientales consolidados
Educación ambiental quinquenal	**Bs. 95.000**	Identificación de políticas, programas, proyectos y actividades quinquenales	Plan de educación quinquenal, en el marco de la gestión ambiental del GAMLP y la SMAGER.

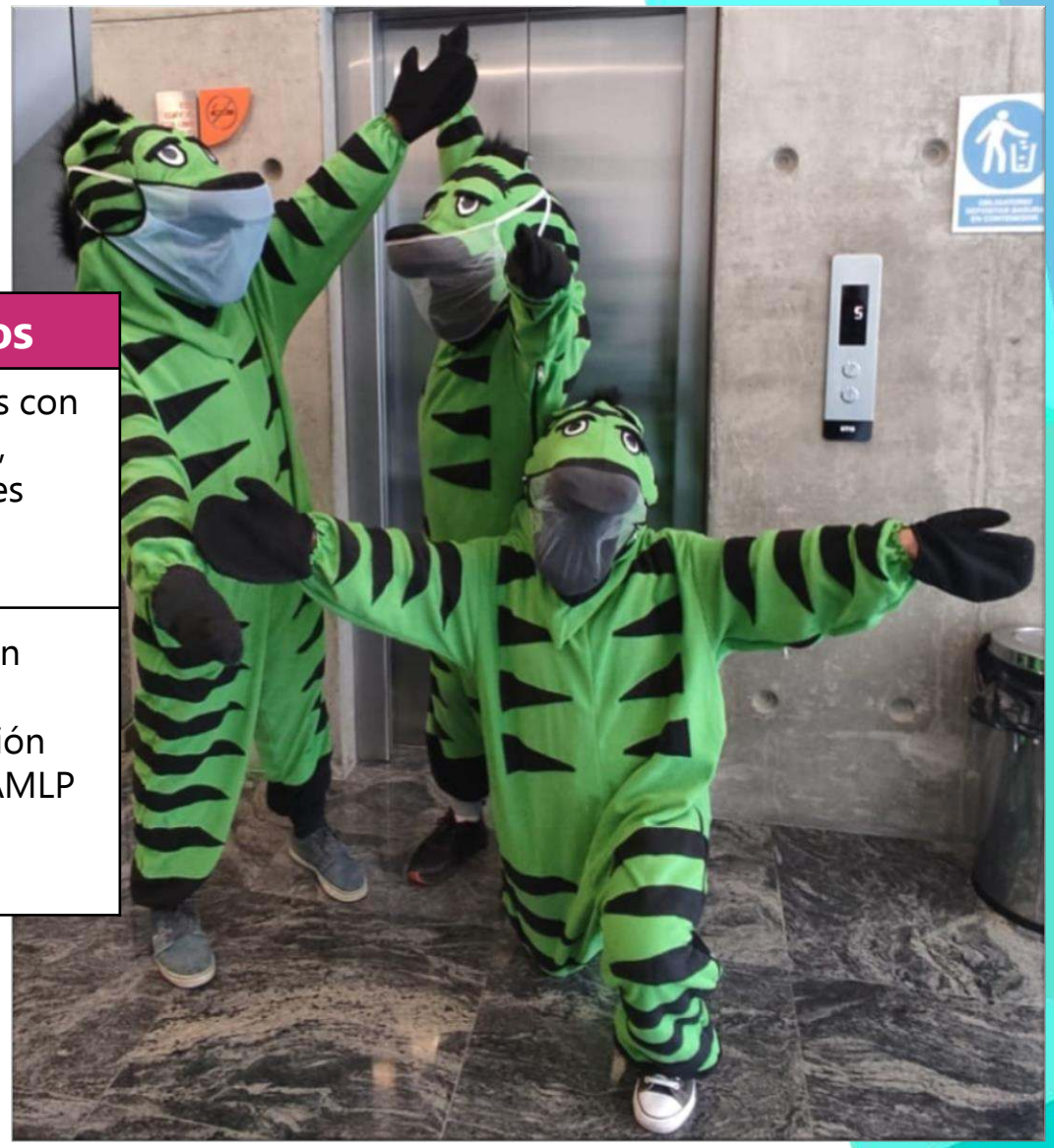

GOBIERNO AUTÓNOMO MUNICIPAL

LA PAZ Moderna y Verde

SECRETARÍA MUNICIPAL DE GESTIÓN AMBIENTAL Y ENERGÍAS RENOVABLES

PROYECTO DE EDUCACIÓN AMBIENTAL

Actividad	Presupuesto	Alcance	Resultados
Barrios de verdad y de mil colores	En especie	Mejoramiento de área verdes en 8 barrios de diferentes macrodistritos	Participación ciudadana en el desarrollo integral de su comunidad.

GOBIERNO AUTÓNOMO MUNICIPAL

LA PAZ Moderna y Verde

SECRETARÍA MUNICIPAL DE GESTIÓN AMBIENTAL Y ENERGÍAS RENOVABLES

MEJORAMIENTO PLAZA ABAROA SOPOCACHI

Mejoramiento y rehabilitación de 11,000 m2 del parque, áreas verdes, a través de la implementación de aguas danzantes, pisos luces LED, nuevos ingresos entre otros.

PRESUPUESTO	**Bs. 6,000.000**
META	**Ofrecer a los vecinos de Sopocachi y del Municipio de La Paz, un espacio totalmente reformado y rehabilitado.**

GOBIERNO AUTÓNOMO MUNICIPAL

LA PAZ Moderna y Verde

SECRETARÍA MUNICIPAL DE GESTIÓN AMBIENTAL Y ENERGÍAS RENOVABLES

CONSTRUCCIÓN PASEO AV. LOS LEONES MIRAFLORES

Construcción de paseos, plaza, áreas verdes, áreas de descanso, parque gimnasio, parqueo entre otros

PRESUPUESTO	**Bs. 2,000.000**
META	**Ofrecer a los vecinos de Rosasani, Miraflores y del Municipio de La Paz, un espacio totalmente reformado y rehabilitado.**

GOBIERNO AUTÓNOMO MUNICIPAL

PARQUE FOTOVOLTAÍCO LA PAZ

Generar ahorro energético de infraestructura municipal a través de la incorporación de unidades fotovoltaicas, generadoras de energía eléctrica.

PRESUPUESTO	**Bs. 3.000.000**

META	**Generar ahorro energético y reducción de CO2 en el municipio de La Paz.**

LA PAZ Moderna y Verde
CONTROL Y SEGUIMIENTO AMBIENTAL

CONTROL DE IMPACTO AMBIENTAL OBRAS

Construcción Puente Playón Verde y accesos distritos 13, 14

Mejoramiento Vial avenida Apumalla entre calle chapare y Av. Florida distritos 08, 09

Mejoramiento Vial calle Abdón Saavedra.

Zona Cristo Rey

Construcción. Prolongación Av. del Poeta (distribuidor Lourdes - distribuidor. Kantutani) distrito 2

199 proyectos de mejoramiento de infraestructura de unidades educativas

Controlar la incorporación de los aspectos de evaluación de impacto ambiental, en los proyectos elaborados por la DIRECCIÓN DE DISEÑO Y EJECUCIÓN DE INFRAESTRUCTURAS ESPECIALES dependientes de la SMIP, en cumplimiento con las disposiciones normativas vigentes.

LA PAZ Moderna y Verde

SECRETARÍA MUNICIPAL DE GESTIÓN AMBIENTAL Y ENERGÍAS RENOVABLES

SERVICIO DE RECOLECCIÓN DIFERENCIADA DE RESIDUOS

META	**Lanzamiento del nuevo servicio de recolección diferenciado de residuos en La Paz.**

Realizar el seguimiento al cumplimiento de la normativa ambiental a las actividades de las empresas concesionadas para el servicio de aseo urbano, disposición final de residuos y otros.

Controlar y fiscalizar el cumplimiento de las medidas ambientales aprobadas en licencias ambientales de los rellenos sanitarios y de otras actividades relacionadas al tratamiento de residuos.

GOBIERNO AUTÓNOMO MUNICIPAL

LA PAZ Moderna y Verde

SECRETARÍA MUNICIPAL DE GESTIÓN AMBIENTAL Y ENERGÍAS RENOVABLES

SERVICIO DE TRATAMIENTO Y DISPOSICION FINAL DE RESIDUOS

RELLENO DE MALLASA

(POST CIERRE)

RELLENO DE ALPACOMA

(CIERRE)

RELLENO DE SAKA CHURU

(OPERACIÓN)

GOBIERNO AUTÓNOMO MUNICIPAL

LA PAZ Moderna y Verde

SECRETARÍA MUNICIPAL DE GESTIÓN AMBIENTAL Y ENERGÍAS RENOVABLES

CONSTRUCCIÓN SISTEMA DE RIEGO MAYOR PARA COMUNIDADES DE HAMPATURI

Macro distrito:	**HAMPATURI**
Distrito:	22
Comunidades/Ayllus:	Chicani, Chinchaya, Jokonaque, Carpani, Sunturuta, Hampaturi Chico, Lorocota, Chinchaya alto y Cheka Chinchaya
Programa:	MI RIEGO II
Familias beneficiadas:	789 familias

PRESTAMO CAF – GN (80%)	**Bs. 32.128.499,43**
CONTRAPARTE GAMLP (20%)	**Bs. 8.032.124,85**
TOTAL PRESUPUESTO	**Bs. 40.160.624,28**

META	**Nueva Infraestructura de Riego Tecnificado en el Macrodistrito Hampaturi.** **Incremento de la Superficie cultivada bajo riego.** **Fortalecimiento a la organización de los regantes.** **Optimización del uso de los recursos hídricos.**

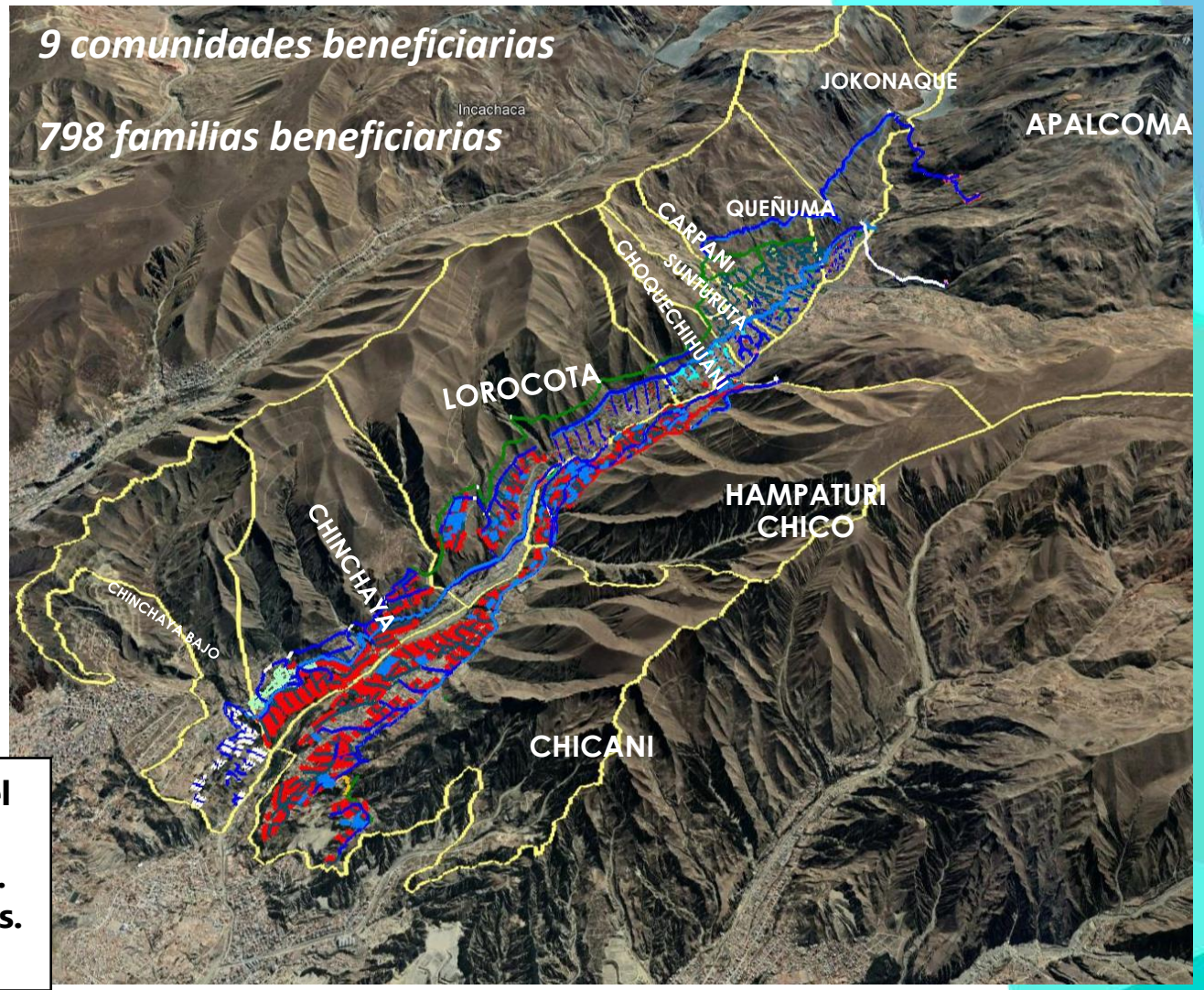

LA PAZ Moderna y Verde

SECRETARÍA MUNICIPAL DE GESTIÓN AMBIENTAL Y ENERGÍAS RENOVABLES

MEJORAMIENTO DEL SISTEMA DE AGUA POTABLE COMUNIDAD COBIJA

Macro distrito:	**ZONGO**
Distrito:	22
Comunidades/Ayllus:	COBIJA
Programa:	MI AGUA V
Habitantes beneficiados:	35 Hab.

PRESTAMO CAF – GN (80%)	**Bs. 248.085**
CONTRAPARTE GAMLP (20%)	**Bs. 62.021**
TOTAL PRESUPUESTO	**Bs. 310.107**

META	**Mejorar la Infraestructura del Sistema de Agua Potable de la Comunidad Cobija del Macrodistrito Zongo.** **Mejorar la salud de la población mediante prácticas y hábitos de higiene.** **Dotar agua potable segura y de calidad** **Desarrollar la conformación de una EPSA Comunitaria.**

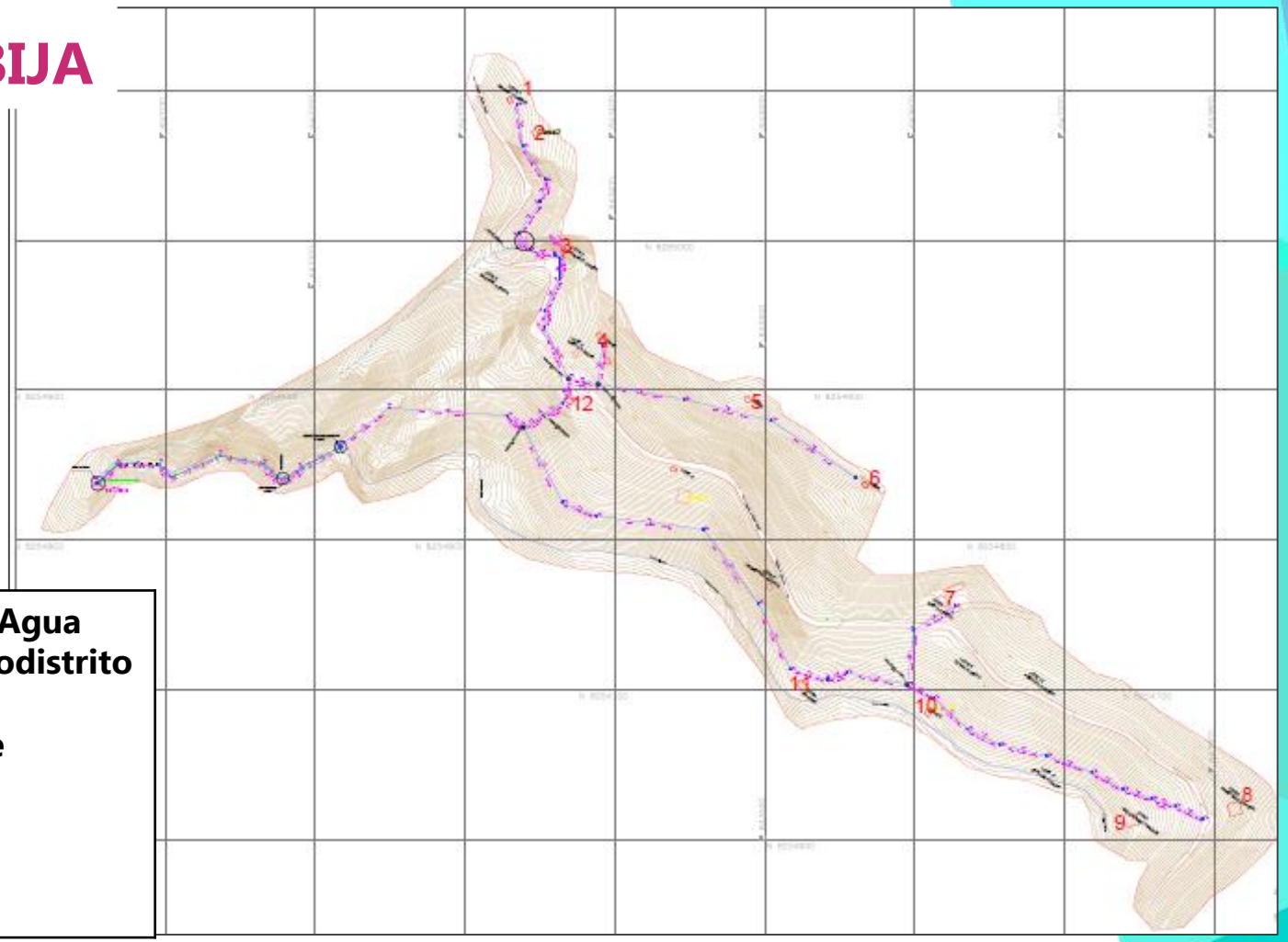

LA PAZ Moderna y Verde

SECRETARÍA MUNICIPAL DE GESTIÓN AMBIENTAL Y ENERGÍAS RENOVABLES

MEJORAMIENTO DE SISTEMA DE AGUA POTABLE – CHIRINI / TIQUIMANI /UMAPALCA

Macro distrito:	**ZONGO**
Distrito:	22
Comunidades/Ayllus:	CHIRINI, TIQUIMANI, UMAPALCA
Programa:	MI AGUA V
Habitantes beneficiados:	73 Hab.

PRESTAMO CAF – GN (80%)	**Bs. 204.228,24**
CONTRAPARTE GAMLP (20%)	**Bs. 51.057,06**
TOTAL PRESUPUESTO	**Bs. 255.285,30**

META	**Mejorar la Infraestructura del Sistema de Agua Potable de la Comunidad Chirini-Tiquimani-Umapalca del Macrodistrito Zongo.** **Mejorar la salud de la población mediante prácticas y hábitos de higiene.** **Dotar agua potable segura y de calidad** **Desarrollar la conformación de una EPSA Comunitaria.**

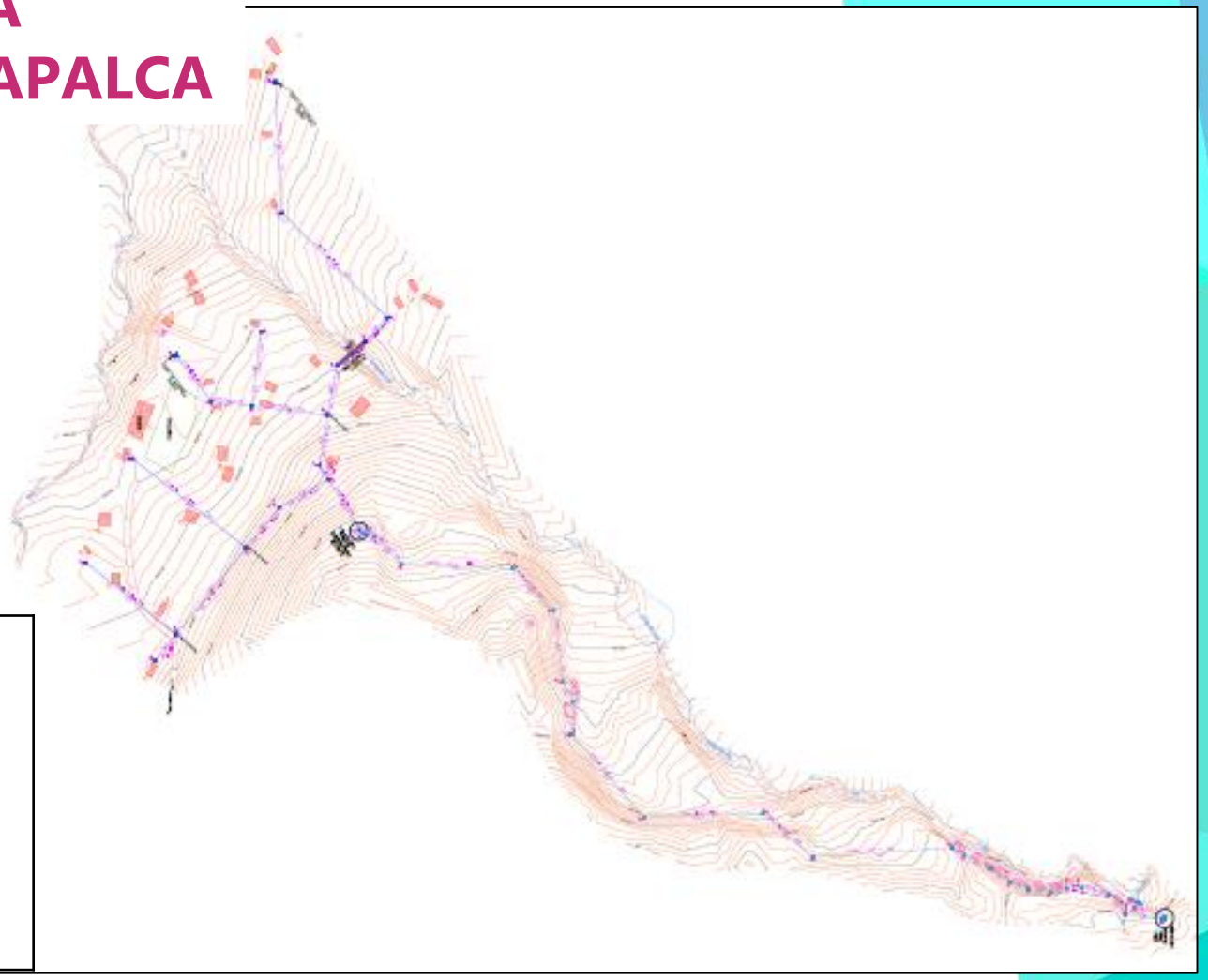

LA PAZ Moderna y Verde

SECRETARÍA MUNICIPAL DE GESTIÓN AMBIENTAL Y ENERGÍAS RENOVABLES

MEJORAMIENTO DE SISTEMA DE AGUA POTABLE – APAÑA / UMAPAYA

Macro distrito:	**ZONGO**
Distrito:	22
Comunidades/Ayllus:	APANA, UMAPAYA
Programa:	MI AGUA V
Habitantes beneficiados:	116 Hab.

PRESTAMO CAF – GN (80%)	**Bs. 590.343**
CONTRAPARTE GAMLP (20%)	**Bs. 147.585**
TOTAL PRESUPUESTO	**Bs. 737.929**

META	**Mejorar la Infraestructura del Sistema de Agua Potable de la Comunidad Apana - Umapaya del Macrodistrito Zongo.** **Mejorar la salud de la población mediante prácticas y hábitos de higiene.** **Dotar agua potable segura y de calidad** **Desarrollar la conformación de una EPSA Comunitaria.**

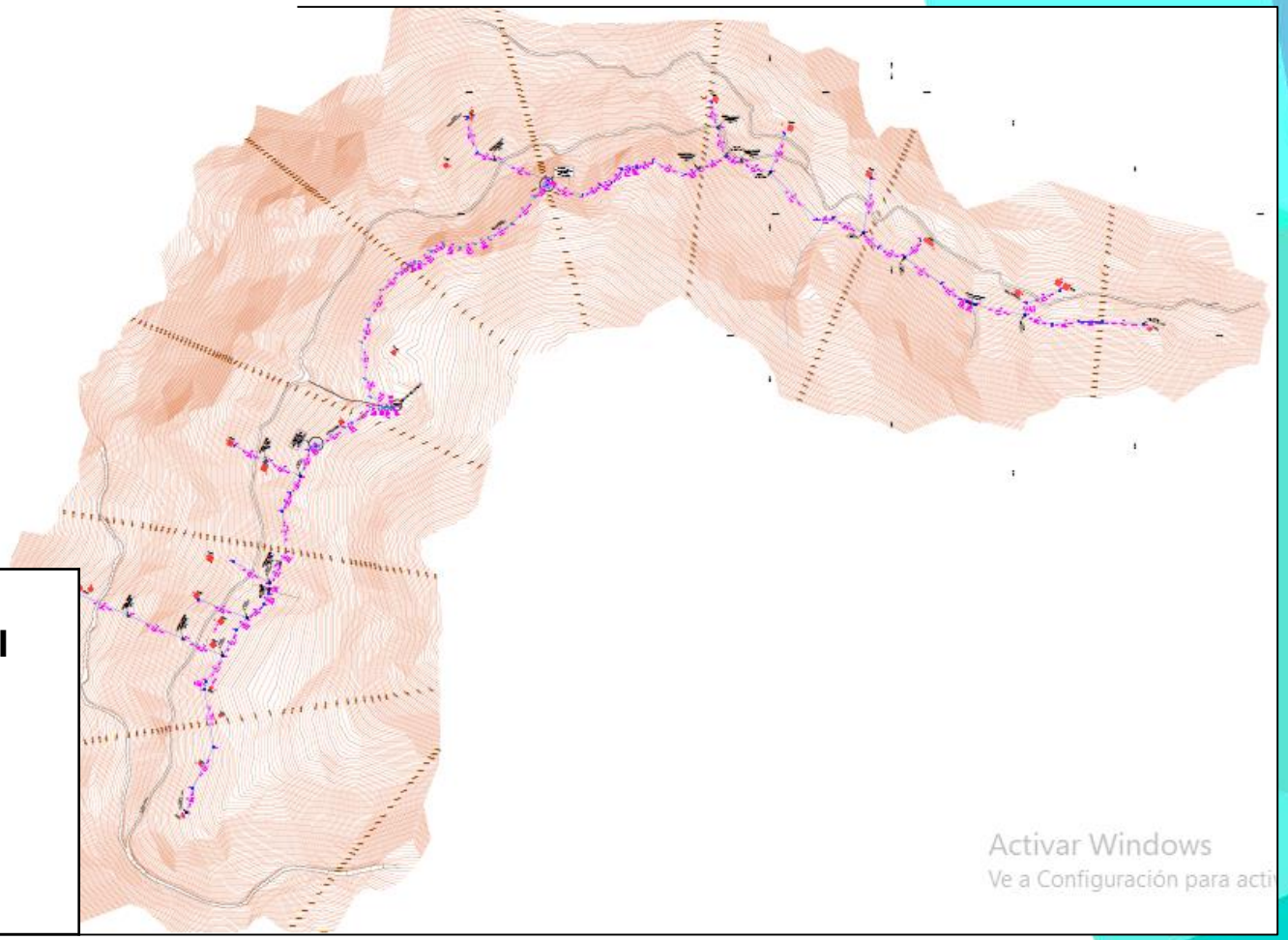

Activar Windows
Ve a Configuración para acti

LA PAZ Moderna y Verde

SECRETARÍA MUNICIPAL DE GESTIÓN AMBIENTAL Y ENERGÍAS RENOVABLES

MEJORAMIENTO DE SISTEMA DE AGUA POTABLE – TIRMA

Macro distrito:	**ZONGO**
Distrito:	22
Comunidades/Ayllus:	TIRMA
Programa:	MI AGUA V
Habitantes beneficiados:	80 Hab.

PRESTAMO CAF – GN (80%)	**Bs. 531.217**
CONTRAPARTE GAMLP (20%)	**Bs. 132.804**
TOTAL PRESUPUESTO	**Bs. 664.022**

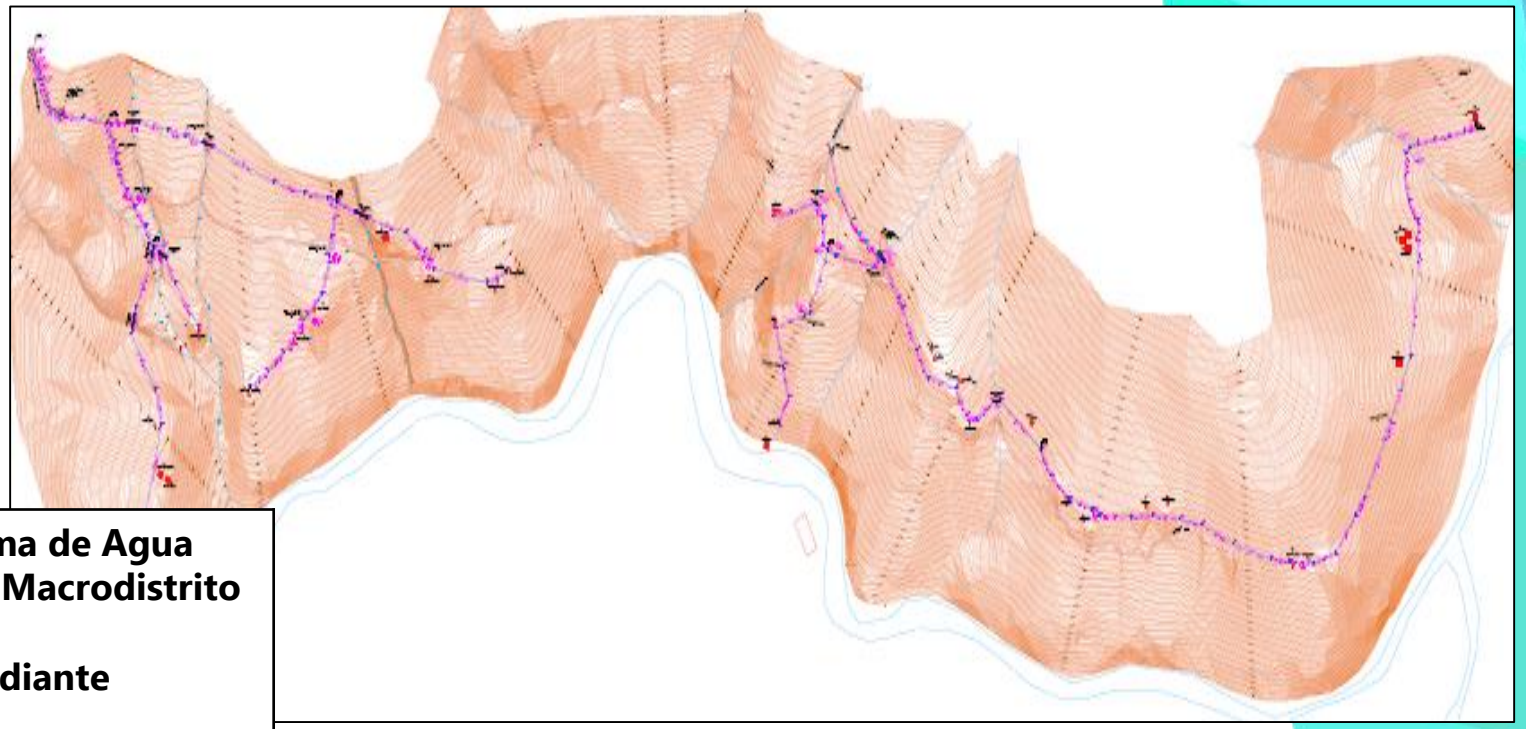

META	**Mejorar la Infraestructura del Sistema de Agua Potable de la Comunidad Tirma del Macrodistrito Zongo.** **Mejorar la salud de la población mediante prácticas y hábitos de higiene.** **Dotar agua potable segura y de calidad** **Desarrollar la conformación de una EPSA Comunitaria.**

LA PAZ Moderna y Verde

SECRETARÍA MUNICIPAL DE GESTIÓN AMBIENTAL Y ENERGÍAS RENOVABLES

MEJORAMIENTO DE SISTEMA DE AGUA POTABLE – YURUMANI

Macro distrito:	**ZONGO**
Distrito:	22
Comunidades/Ayllus:	YURUMANI
Programa:	MI AGUA V
Habitantes beneficiados:	202 Hab.

PRESTAMO CAF – GN (80%)	**Bs. 389.134**
CONTRAPARTE GAMLP (20%)	**Bs. 97.283**
TOTAL PRESUPUESTO	**Bs. 486.417**

META	**Mejorar la Infraestructura del Sistema de Agua Potable de la Comunidad Yurumani del Macrodistrito Zongo.** **Mejorar la salud de la población mediante prácticas y hábitos de higiene.** **Dotar agua potable segura y de calidad** **Desarrollar la conformación de una EPSA Comunitaria.**

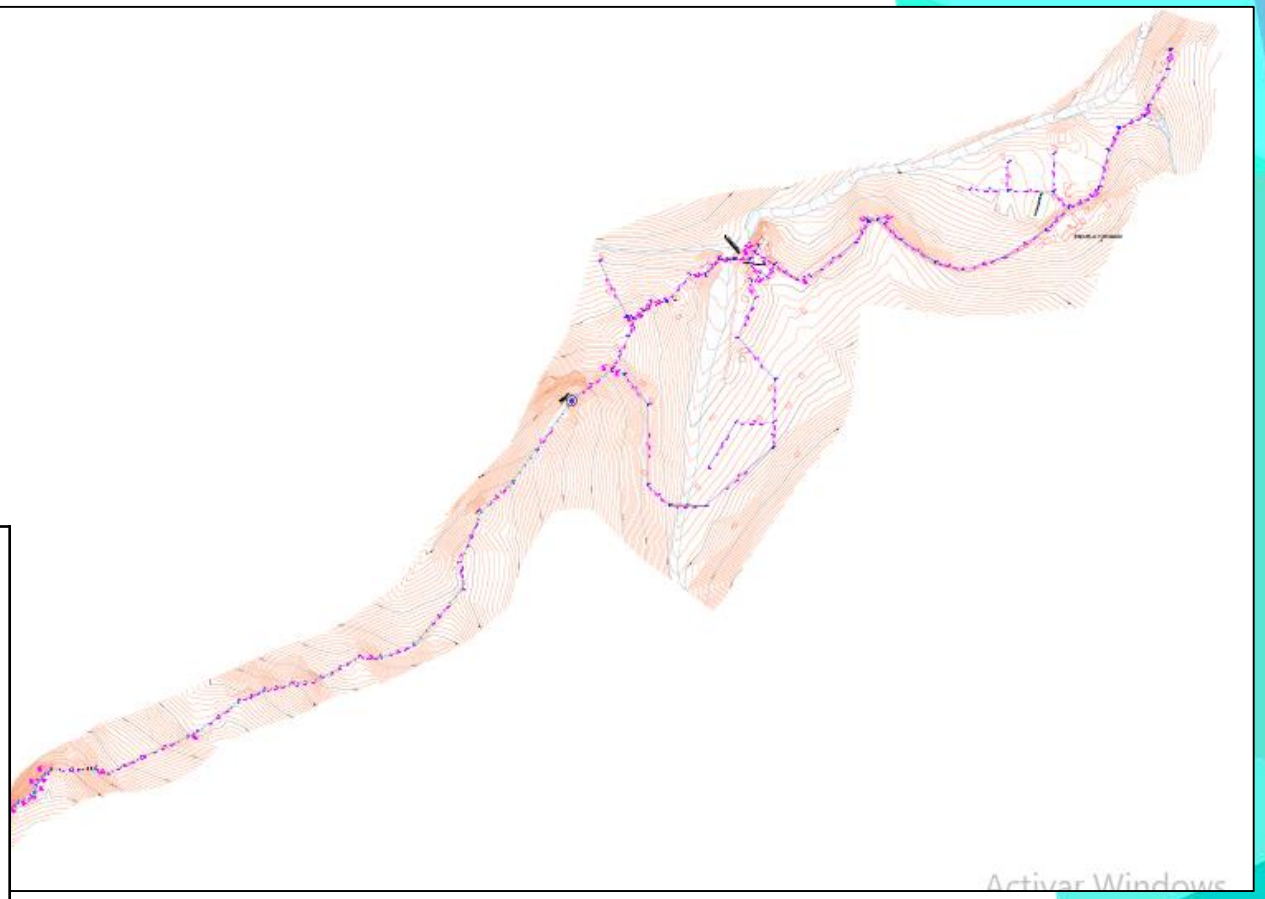

LA PAZ Moderna y Verde

SECRETARÍA MUNICIPAL DE GESTIÓN AMBIENTAL Y ENERGÍAS RENOVABLES

CONSTRUCCIÓN EXTENSIÓN DE RED DE AGUA POTABLE – CHICANI CHINCHAYA FASE II

Macro distrito:	**HAMPATURI**
Distrito:	22
Zonas:	Chicani, Chinchaya,
Programa:	APAAP
Familias beneficiadas:	936 familias

DONACION AECID (46.07%)	**Bs. 12.228.413**
CONTRAPARTE GAMLP (15.73%)	**Bs. 4.175.600**
EPSAS–FINANCIAMIENTO (13.20%)	**Bs. 3.505.229,18**
EPSAS- ESPECIE (25%)	**Bs. 6,636.130**
TOTAL PRESUPUESTO	**Bs. 26,545.373**

META	**Nueva Infraestructura de Agua Potable y Alcantarillado en el Macrodistrito Hampaturi.** **Preservar el medio ambiente mediante sistemas de tratamiento de aguas servidas.** **Disminuir el porcentaje de enfermedades de origen hídrico y/o gastrointestinal para preservar la salud de la población.** **Mejorar las condiciones de vida y salud de las familias.**

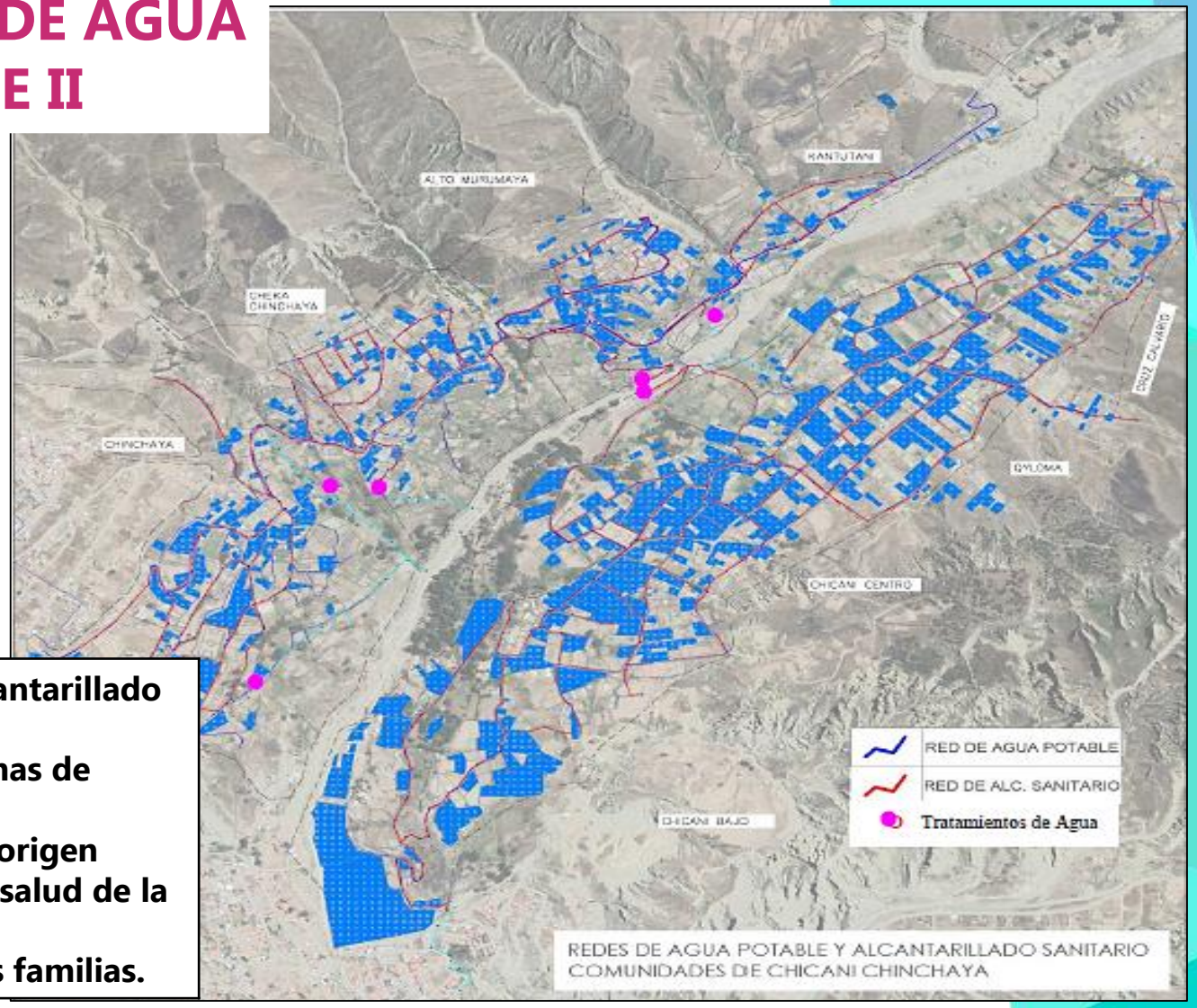

LA PAZ Moderna y Verde

La Paz

SECRETARÍA MUNICIPAL DE GESTIÓN INTEGRAL DE RIESGOS

La Paz ciudadenmovimiento

GOBIERNO AUTÓNOMO MUNICIPAL

LA PAZ Moderna y Verde

SECRETARÍA MUNICIPAL DE GESTIÓN INTEGRAL DE RIESGOS

La Paz

CONSTRUCCIÓN OBRAS DE ESTABILIZACIÓN BARRIO MUNICIPAL / BELLA VISTA

Calle 22 y 23 – Ventilla y Barrio Municipal

MONTO OBRA: **Bs. 11.000.000**

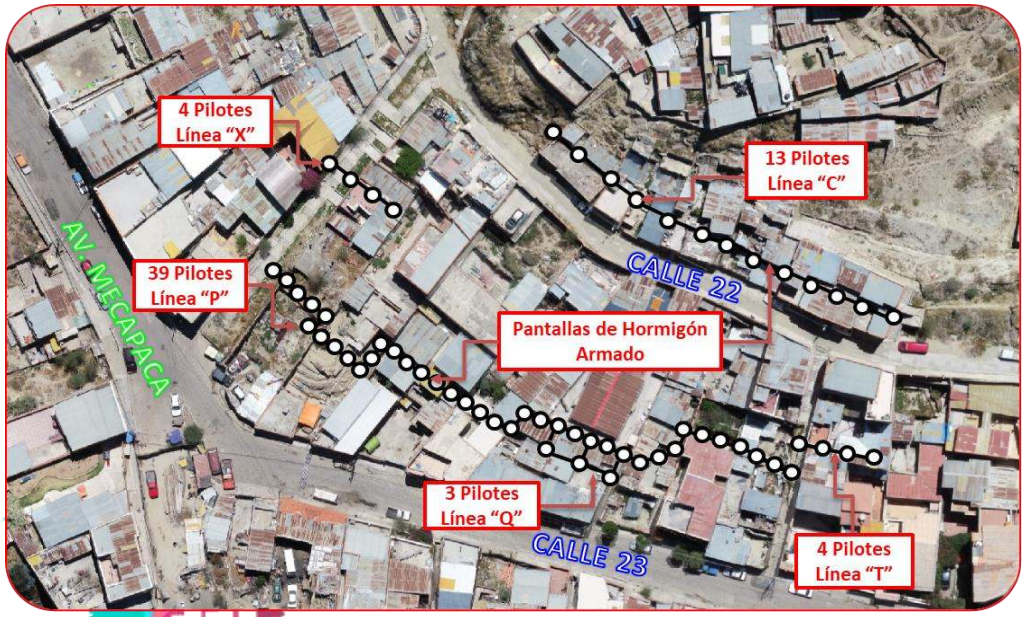

MACRODISTRITO **SUR** DISTRITO **21**

Resultados esperados

CANTIDAD DE PILOTES: 63 pza
PROFUNDIDAD PROMEDIO: 20.00 m
DIÁMETRO EFECTIVO: 1.10 m
ALTURA DE PANTALLAS: 4.00 m

Se ha ejecutado la construcción de 63 pilotes distribuidos en cuatro líneas y unidos por muros de contención que han logrado estabilizar ambas zonas que forman parte del proyecto.

Evitar deslizamientos que puedan provocar daños y destrucción de infraestructura pública, como vías, aceras, instalaciones de servicios y otros, y dañar irreversiblemente la infraestructura privada, perdiéndose edificaciones y terrenos.

LA PAZ Moderna y Verde

SECRETARÍA MUNICIPAL DE GESTIÓN INTEGRAL DE RIESGOS

CONSTRUCCIÓN OBRAS DE ESTABILIZACIÓN ZONA SAN MARTÍN

Parte baja

MONTO OBRA: **Bs. 12.722.131**

MACRODISTRITO **COTAHUMA** DISTRITO **4**

Resultados esperados

CANTIDAD DE PILOTES: 57,00 pza
PROFUNDIDAD MAYOR: 30.00 m.
DIÁMETRO FECTIVO: 1.60 m.
GALERIA FILTRANTE: 111.00 m

Construcción de obras de contención directa con pilotes de fundaciones profundas distribuidas en tres líneas: Linea A 17 , Linea B 20 y Linea C con 20 pilotes en total de 57 pilotes.

Mejorar el factor de Estabilizad del sector, que tiene asentamientos que desestabilizan los taludes, evitar futuros fenómenos geodinámicas en el sector que pueden provocar daños en infraestructura pública y privada. Captar y conducir las aguas filtrantes por medio de una galería filtrante de 110 ml, captando las aguas subterráneas.

LA PAZ Moderna y Verde

SECRETARÍA MUNICIPAL DE GESTIÓN INTEGRAL DE RIESGOS

La Paz

REPARACIÓN CANALIZACIÓN RÍO ACHUMANI TRAMO CALLE 35 – PUENTE CALLE 10

MONTO OBRA: **Bs. 1.323.061**

MACRODISTRITO **SUR** DISTRITO **19**

Resultados esperados

REPARACIÓN DE 28 TRAMOS DE CANALIZACIÓN:
MUROS: 14 puntos
BARRERAS: 14 puntos

Reparación de muros, solera y barreras transversales de la canalización del río Achumani.

Reparar las obras hidráulicas en diferentes sectores de la canalización del río Achumani donde se han identificado afectaciones importantes, con la finalidad de generar un correcto funcionamiento hidráulico y evitar eventos adversos como desbordes o sifonamientos.

LA PAZ Moderna y Verde

SECRETARÍA MUNICIPAL DE GESTIÓN INTEGRAL DE RIESGOS

La Paz

REPARACIÓN CANALIZACIÓN RÍO HUAYÑAJAHUIRA TRAMO AV. ZONA LOMAS DE KUPILLANI

Puente calle 8 / Calacoto

MONTO OBRA: **Bs. 1.352.545**

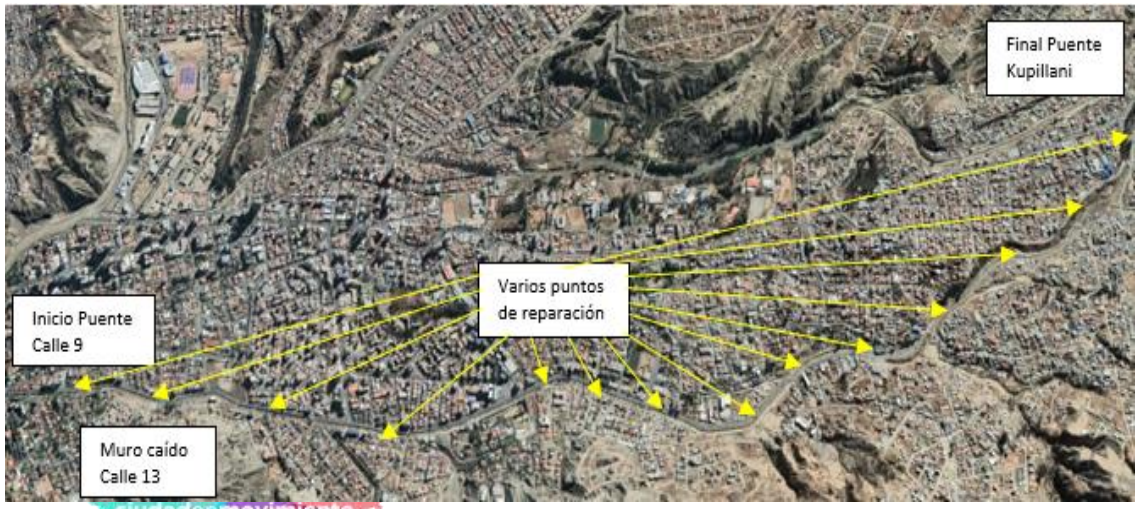

MACRODISTRITO **SUR** DISTRITO **18 y 19**

GOBIERNO AUTÓNOMO MUNICIPAL

Resultados esperados

REPARACIÓN DE 23 TRAMOS DE CANALIZACIÓN:

MUROS: 17 puntos
BARRERAS: 6 puntos
SOLERAS: 3 puntos

Reparación de muros, solera y barreras transversales de la canalización del río Huayñajahuira.

Reparar las obras hidráulicas en diferentes sectores de la canalización del río Huayñajahuira donde se han identificado afectaciones importantes, con la finalidad de generar un correcto funcionamiento hidráulico y evitar eventos adversos como desbordes o sifonamientos.

LA PAZ Moderna y Verde

SECRETARÍA MUNICIPAL DE GESTIÓN INTEGRAL DE RIESGOS

pdp Programa de Drenaje Pluvial

CONSTRUCCIÓN EMBOVEDADO RÍO CHOQUEYAPU

Aguas abajo / Gruta de Lourdes / Zona San Jorge

MONTO OBRA: **Bs. 78.013.147**

MACRODISTRITO **SUR** DISTRITO **21**

GOBIERNO AUTÓNOMO MUNICIPAL

Resultados esperados

Embovedado con revestimiento de piedra sillar. LONGITUD INTERVENIDA: 965 ML
Obras de drenaje en los taludes colindantes
Obras de mitigación ambiental (Chimeneas de ventilación, reforestación).

Construcción de un doble embovedado compuesto de hormigón armado, revestido con mampostería de piedra bruta y sillar en la solera y mampostería tipo A en los muros laterales. Desde la Gruta de Lourdes hasta aproximadamente la confluencia con el rio Cotahuma. Tramo donde se han identificado deterioros importantes y colapso de la antigua estructura (canalización), con la finalidad de generar un correcto funcionamiento hidráulico y evitar eventos adversos como desbordes, socavación en el pie de los taludes adyacentes, los cuales podrían provocar deslizamientos.

LA PAZ Moderna y Verde

SECRETARÍA MUNICIPAL DE GESTIÓN INTEGRAL DE RIESGOS

La Paz

OBRAS PARA LICITACIÓN

CONSTRUCCIÓN OBRAS DE ESTABILIZACIÓN Y CONTROL HIDRAÚLICO

Zona 23 de Marzo / Distrito 18

MONTO REFERENCIAL : **Bs. 21.999.915**

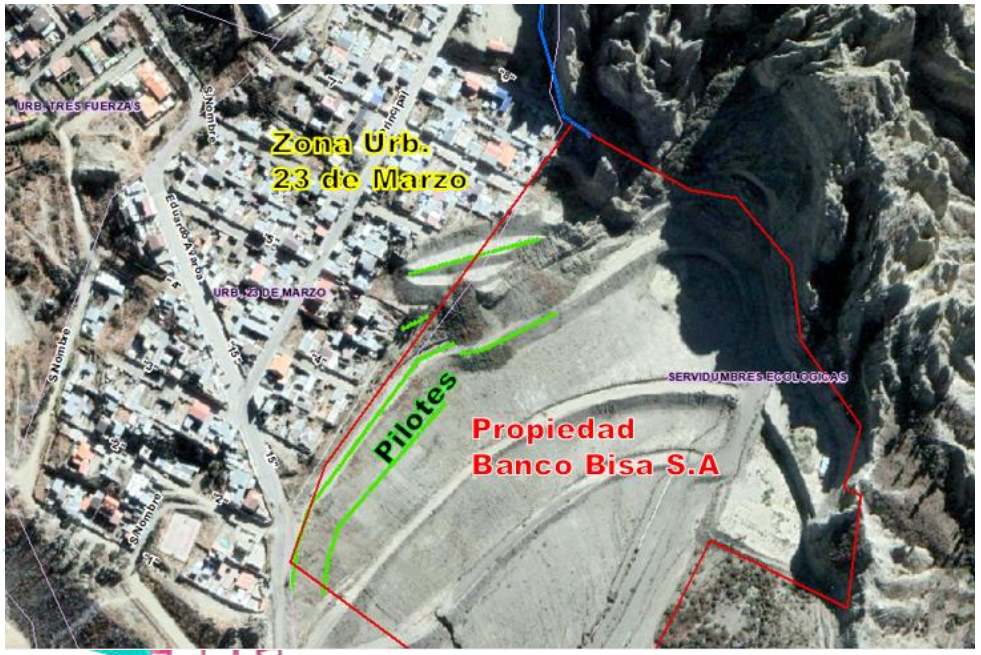

MACRODISTRITO **SUR** DISTRITO **18**

Resultados esperados

CANTIDAD DE PILOTES: 193 pzas separados aproximadamente cada 3 metros.
ALTURA DE PILOTES: 20, 18 y 16 metros.

Construcción de obras de contención y estabilización directa con pilotes antideslizantes de fundaciones profundas distribuidas en cinco líneas.

Mejorar las condiciones de estabilidad en las zonas de Urbanización 23 de Marzo y el área de preservación cerro de Aruntaya, zonas que son afectadas por un deslizamiento activo que ha generado el colapso de varias edificaciones y varios daños en otras viviendas e infraestructura pública, el cual de no atenderse causará mayores pérdidas a la zona, distrito y municipio.

LA PAZ Moderna y Verde

SECRETARÍA MUNICIPAL DE GESTIÓN INTEGRAL DE RIESGOS

La Paz

OBRAS PARA LICITACIÓN

CONSTRUCCIÓN OBRAS DE ESTABILIZACIÓN Y CONTROL HIDRAÚLICO / CUENCA RÍO TANGANI

Distrito 11 Y 22

MONTO REFERENCIAL: **Bs. 10.000.000**

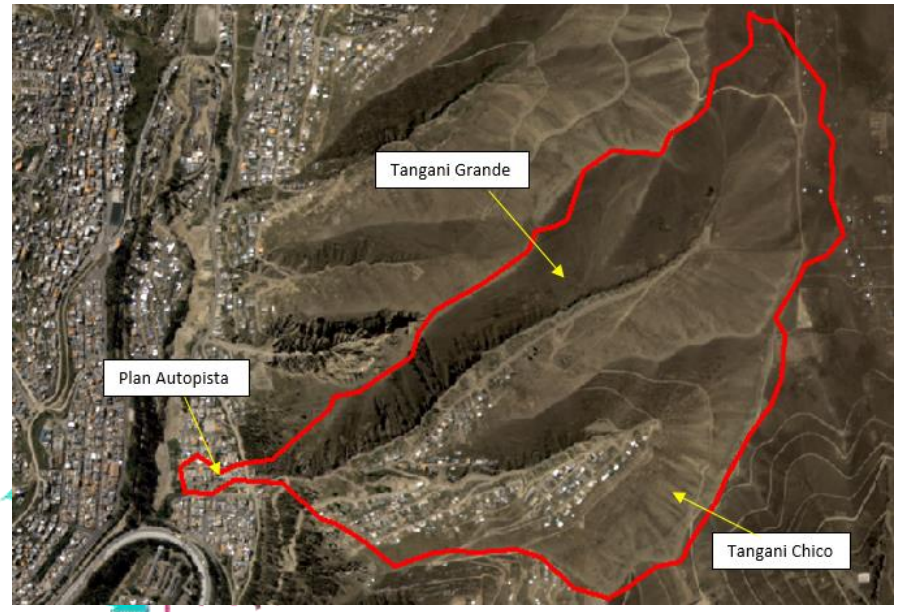

MACRODISTRITO **PERIFERICA** DISTRITO **11-22**

Resultados esperados

Construir obras hidráulicas de las zonas plan autopista, Tangani grande y Santa María de Tangani para prevenir crecidas repentinas y desbordes del rio, para para vecinos, conductores y peatones del sector, hasta la conclusión del proyecto.

Se propone la ejecución de obras transversales en la parte alta y media de los ríos Tangani Chico y Tangani Grande, para el control y encauce del caudal sólido de la subcuenca. Estas obras también cumplen la función de evitar la erosión del lecho de río y de los márgenes hidráulicos, así como la regulación de pendiente evitando el arrastre de material solido a la parte baja que pueda obstruir las estructuras existentes.

LA PAZ Moderna y Verde

SECRETARÍA MUNICIPAL DE GESTIÓN INTEGRAL DE RIESGOS

La Paz

OBRAS PARA LICITACIÓN

CONSTRUCCIÓN OBRAS DE ESTABILIZACIÓN Y CONTROL HIDRAÚLICO / CUENCA RÍO TAYPICHURO

Distrito 13

MONTO REFERENCIAL:

Bs. 6.000.000

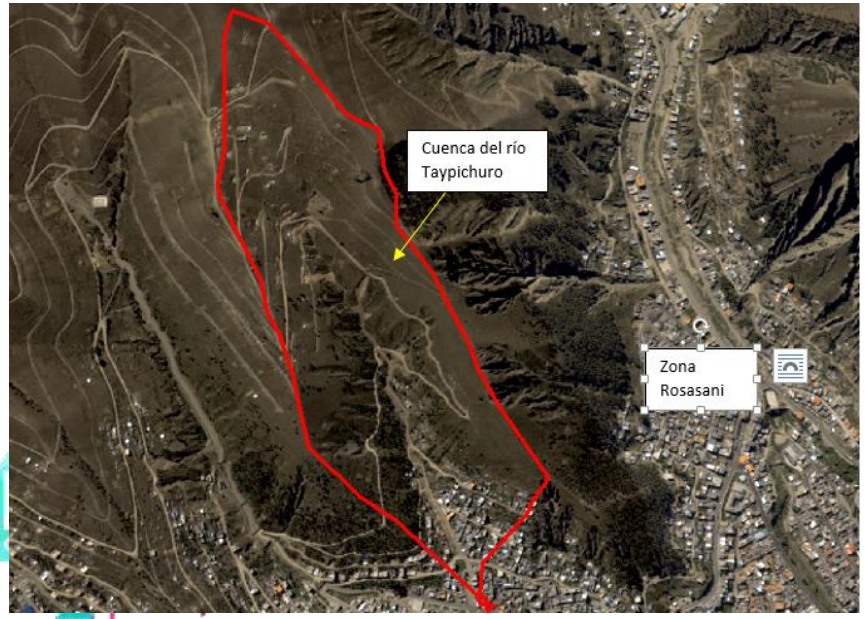

MACRODISTRITO **PERIFERICA** DISTRITO **13**

Resultados esperados

Construir obras hidráulicas de las zonas ampliación Rosasani, Alto Rosasani y varios otros para prevenir crecidas repentinas y desbordes del rio, para para vecinos, conductores y peatones del sector, hasta la conclusión del proyecto.

Se propone la ejecución de obras transversales en la parte alta del río Taypichuro, para el control y encauce del caudal sólido. Estas obras también cumplen la función de evitar la erosión del material de los márgenes hidráulicos y evitar flujos de detritos que afecten a la parte media y baja de la cuenca.

LA PAZ Moderna y Verde

SECRETARÍA MUNICIPAL DE GESTIÓN INTEGRAL DE RIESGOS

La Paz

OBRAS PARA LICITACIÓN

pdp Programa de Drenaje Pluvial

CONSTRUCCIÓN DOBLE EMBOVEDADO RÍO COTAHUMA AGUAS ABAJO, AV. FRANCISCO BEDREGAL

Sector Sur / Distrito 21

MONTO REFERENCIAL: **Bs. 8.467.049**

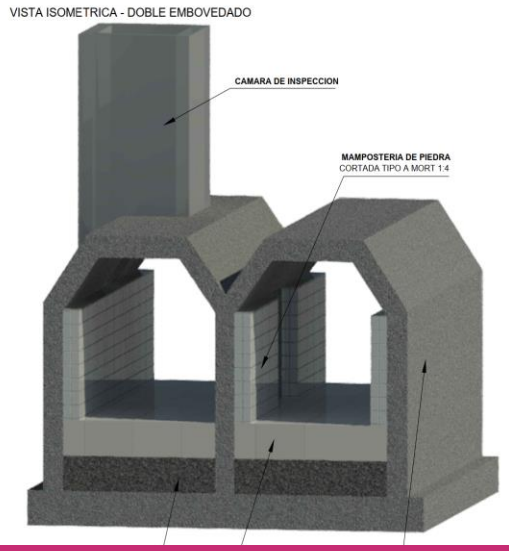

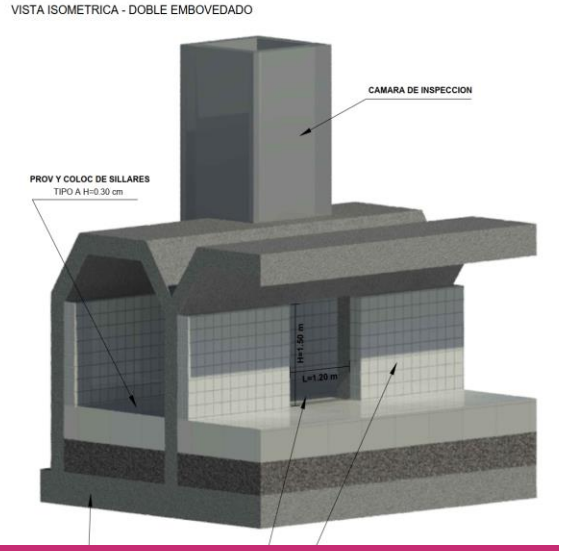

MACRODISTRITO **COTAHUMA - SUR** DISTRITO **21**

Resultados esperados

Construcción de embovedado de doble celda de hormigón armado.
Mejorar control hidráulico del río Cotahuma. Reestablecer las condiciones seguras para el drenaje pluvial y sanitario del río Cotahuma y adyacentes.

LA PAZ Moderna y Verde

SECRETARÍA MUNICIPAL DE GESTIÓN INTEGRAL DE RIESGOS

La Paz

OBRAS PARA LICITACIÓN

pdp Programa de Drenaje Pluvial

CONSTRUCCIÓN OBRAS DE ESTABILIZACIÓN AV. LIBERTAD ZONAS INMACULADA CONCEPCIÓN, 14 DE SEPTIEMBRE

MONTO REFERENCIAL: **Bs. 21.652.632**

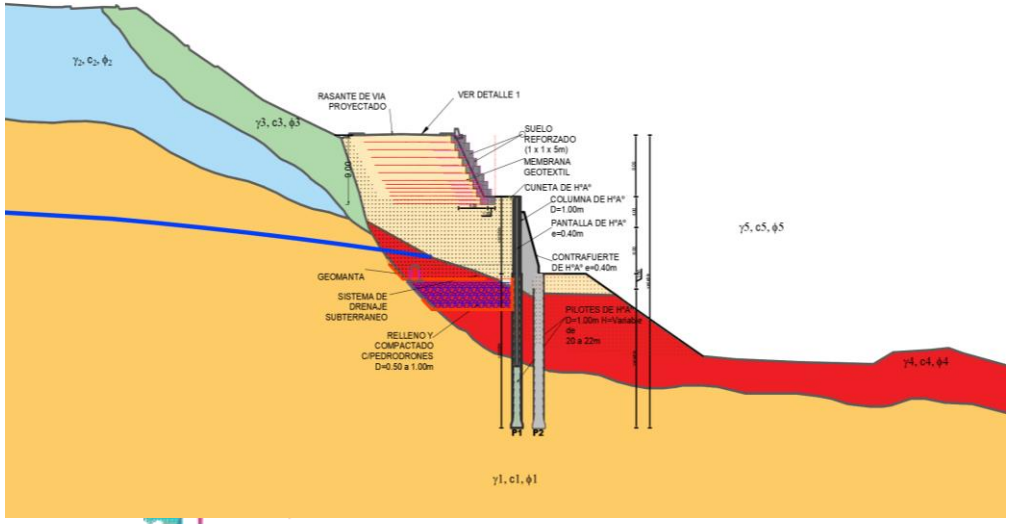

MACRODISTRITO **COTAHUMA** DISTRITO **3**

Resultados esperados

Construcción de obra de contención directa con muros de sueldo reforzado con una base de pantalla y contrafuertes de hormigón armado. A demás se la reposición del sistema vial y de drenaje pluvial.

Mejorar la estabilidad de los suelos de todo el sector afectado por el último deslizamiento ocurrido en las zonas Inmaculada Concepción y 14 de Septiembre, con la finalidad de disminuir el riesgo geodinámico y posibilitar la recuperación de espacios municipales y servicios perdidos.

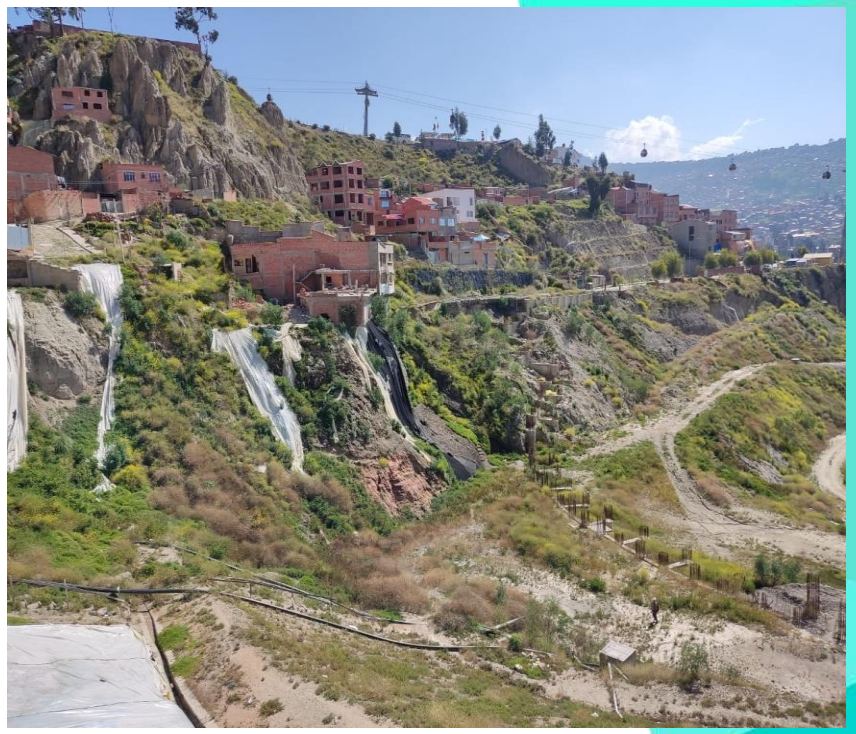

LA PAZ Moderna y Verde

SECRETARÍA MUNICIPAL DE GESTIÓN INTEGRAL DE RIESGOS

La Paz

OBRAS PARA LICITACIÓN

pdp Programa de Drenaje Pluvial

CONSTRUCCIÓN OBRAS HIDRAÚLICAS DE REGULACIÓN / CUENCA RÍO ORKOJAHUIRA

Distrito 13

MONTO REFERENCIAS: **Bs. 14.576.932**

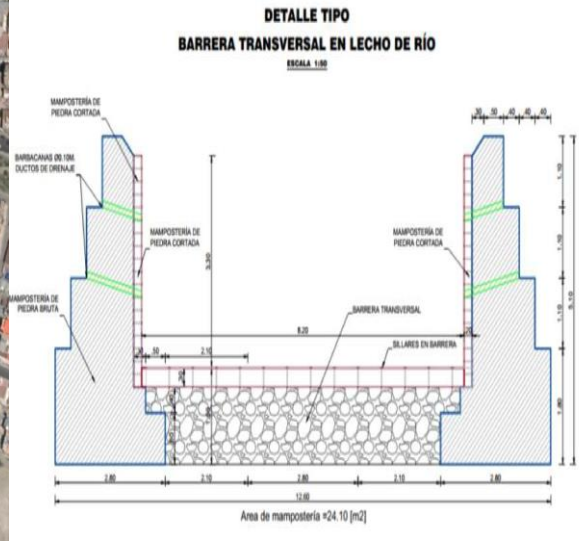

Resultados esperados

Construcción de canal con muros laterales de mampostería Tipo A, barreras de fondo y vertederos, solera natural. Desde la confluencia con el Rio Chapuma 565 ml aguas arriba.

Proveer al río Orkojahuira de un canal protegido por muros, los cuales se encargan de proteger las laderas de la erosión debida al río, que se incrementan en época de lluvias.

MACRODISTRITO **PERIFERICA/SAN ANTONIO** DISTRITO **13**

LA PAZ Moderna y Verde

SECRETARÍA MUNICIPAL DE GESTIÓN INTEGRAL DE RIESGOS

La Paz

OBRAS PARA LICITACIÓN

pdp Programa de Drenaje Pluvial

CONSTRUCCIÓN OBRAS HIDRAÚLICAS DE REGULACIÓN / CUENCA RÍO IRPAVI

Distrito 18

MONTO REFERENCIAL: **Bs. 37.470.277**

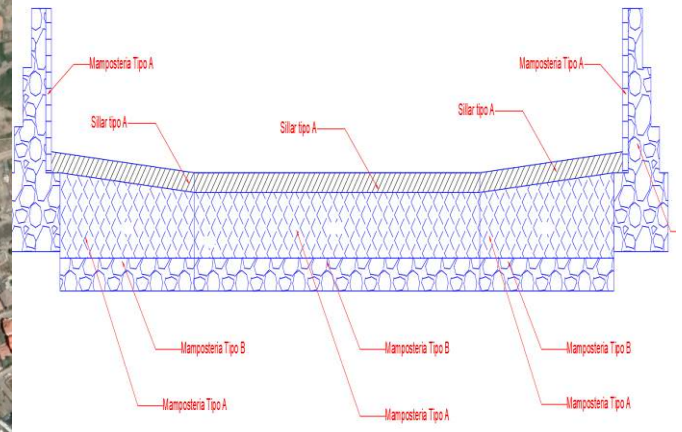

MACRODISTRITO **SUR – SAN ANTONIO** DISTRITO **18**

Resultados esperados

Construcción de un canal de mampostería como obra de control hidráulico, desde la calle 17 de Irpavi aguas arriba con una longitud aproximada de 900 ml. hasta aguas abajo de la confluencia rio Aruntaya.

Implementar una canalización abierta con muros laterales de mampostería de piedra tipo B, solera móvil con barreras de fondo y vertederos con colchones hidráulicos para evitar erosiones laterales.

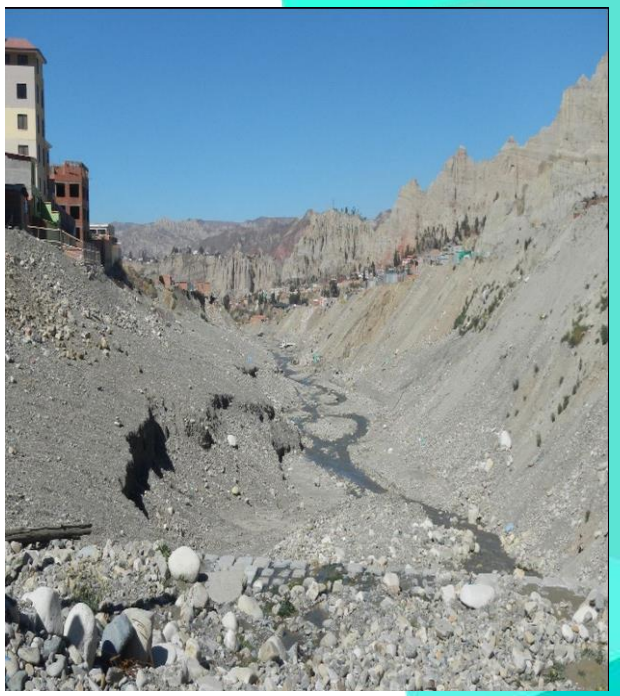

LA PAZ Moderna y Verde

SECRETARÍA MUNICIPAL DE GESTIÓN INTEGRAL DE RIESGOS

La Paz

OBRAS PARA LICITACIÓN

pdp Programa de Drenaje Pluvial

EDTP - CONSTRUCCIÓN OBRAS ESTRUCTURALES Y CONTROL HIDRAÚLICO / MICROCUENCA RÍO CHUAJAUIRA

Distrito 3

MONTO CONSULTORIA: **Bs. 598.985**

Resultados esperados

Elaborar un proyecto de Zonificación de Áreas de Riesgo y Medidas estructurales para la reducción de riesgos en el área de influencia del río Chuajahuira, respaldado por estudios técnicos, socioeconómicos, financieros y ambientales necesarios.

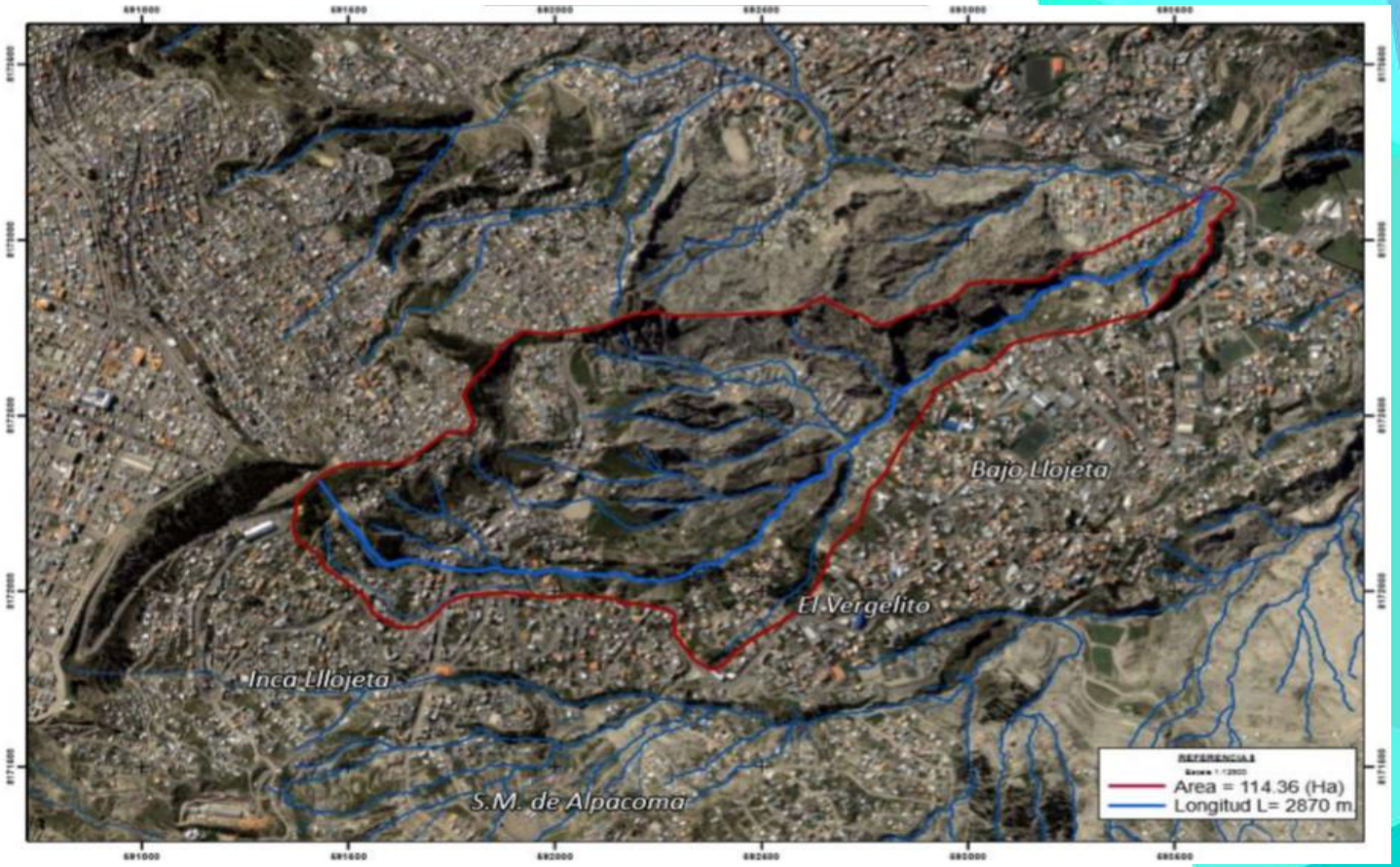

La Paz ciudadanomovimiento

MACRODISTRITO **COTAHUMA** DISTRITO **3**

GOBIERNO AUTÓNOMO MUNICIPAL

LA PAZ Moderna y Verde

SECRETARÍA MUNICIPAL DE GESTIÓN INTEGRAL DE RIESGOS

La Paz

OBRAS PARA LICITACIÓN

pdlp Programa de Drenaje Pluvial

EDTP - CONSTRUCCIÓN OBRAS ESTRUCTURALES Y CONTROL HIDRAÚLICO / MICROCUENCA RÍO JARAÑAPAMPA

Distrito 4

MONTO CONSULTORIA: Bs. 644.815

Resultados esperados

Elaborar un proyecto de Zonificación de Áreas de Riesgo y Medidas estructurales de reducción de riesgos en el área de influencia de los ríos Jarañapampa y Pasajawira, respaldado por estudios técnicos, socioeconómicos, financieros y ambientales necesarios.

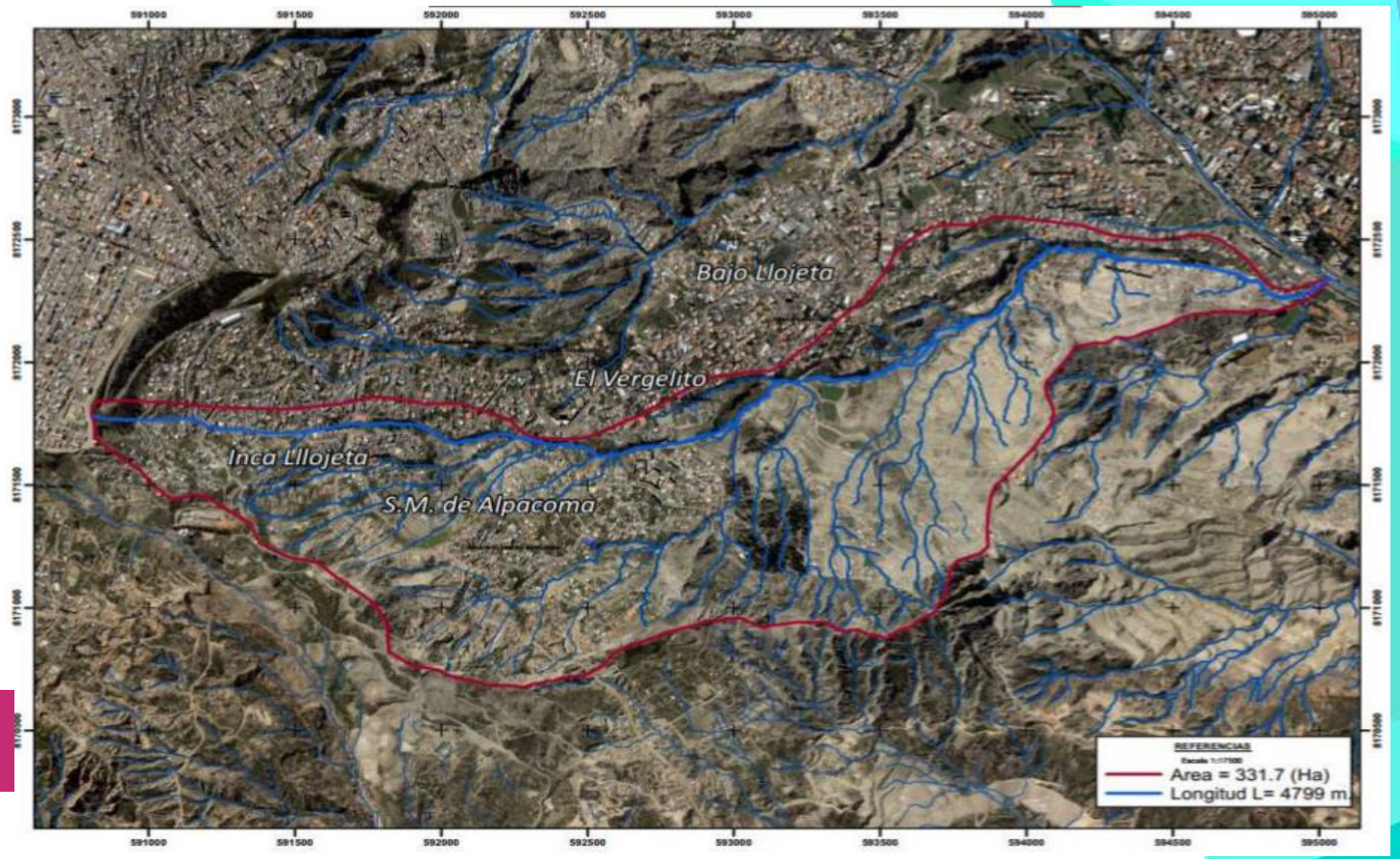

La Paz ciudadanomovimiento

MACRODISTRITO **COTAHUMA** DISTRITO **4**

GOBIERNO AUTÓNOMO MUNICIPAL

LA PAZ Moderna y Verde

SECRETARÍA MUNICIPAL DE GESTIÓN INTEGRAL DE RIESGOS

La Paz

ADQUISICIÓN

ADQUISICIÓN DE CAMIÓN DE RESCATE / USAT DESTINADO A ATENCIÓN DE EMERGENCIAS

MONTO ADQUISICIÓN: **Bs. 869.850**

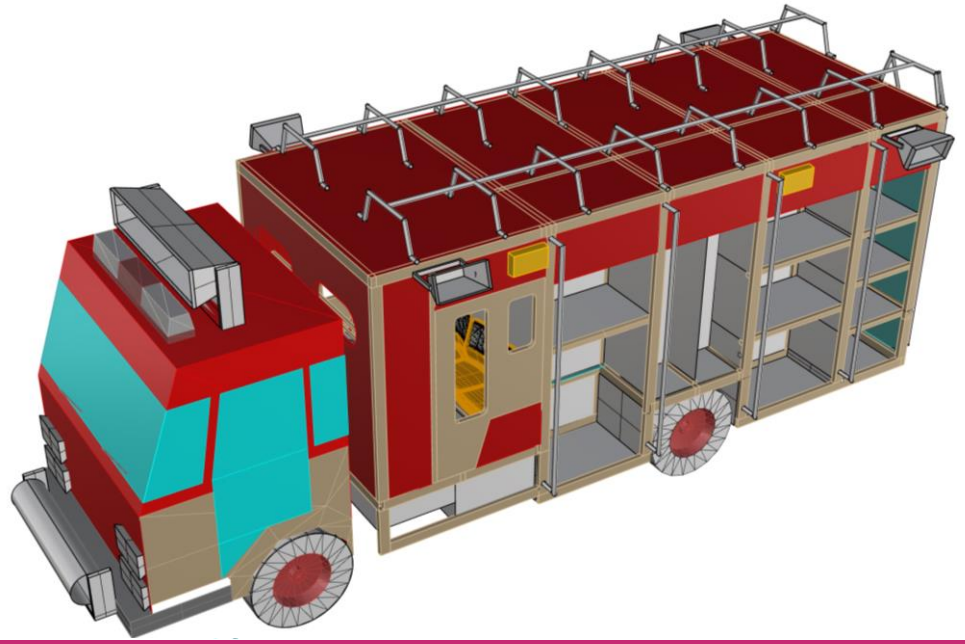

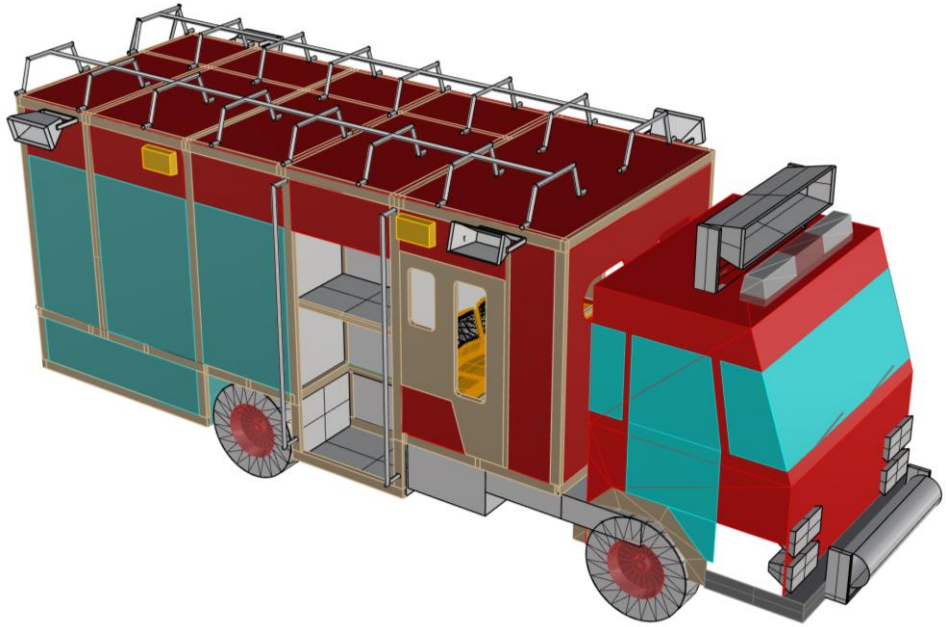

Resultados esperados

Permitirá afinar los instrumentos de información en materia de gestión de riesgos y atención a emergencias, mediante el cual se realizara la adquisición de un Camión de Rescate.

Dado que en la época de lluvia las emergencias implican no solo amenazas a bienes si no también vidas, se debe prever de salvaguardar en un tiempo mínimo el trabajo de los GAEM para ser eficientes y poder evitar riesgos de pérdidas de bienes como de vidas.

TODOS LOS MACRODISTRITOS DEL MUNICIPIO DE LA PAZ

LA PAZ Moderna y Verde

SECRETARÍA MUNICIPAL DE GESTIÓN INTEGRAL DE RIESGOS

LANZAMIENTO PLAN DE MONITOREO GEODINÁMICO

MONTO EQUIPOS ESPECIALIZADOS:
Bs. 510.000

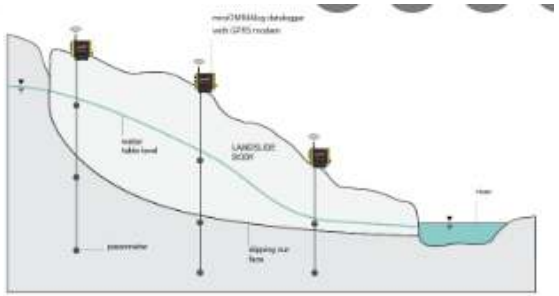

TODOS LOS MACRODISTRITOS DEL MUNICIPIO DE LA PAZ

Resultados esperados

La implementación del monitoreo geodinámico, ayudará en las tareas de la Unidad del Sistema de Alerta Temprana, marcara un referente en cuanto a la implementación de nuevas tecnologías, ayudando a identificar las amenazas, determinar un pronóstico de eventos inminentes, para una adecuada difusión de alertas y la adopción de medidas apropiadas y oportunas.

Coordinación con la Unidad de Proyectos de Estabilización de Zonas, para la complementación de los estudios geotécnicos y la identificación de niveles de suelos más competentes.

Todas estas tecnologías, de monitoreo hidrometeorológico y geodinámico, ayudaran a consolidar la visión del Centro de Monitoreo Municipal de Manejo de Crisis.

LA PAZ Moderna y Verde

SECRETARÍA MUNICIPAL DE GESTIÓN INTEGRAL DE RIESGOS

La Paz

ACTIVIDAD

LANZAMIENTO PLAN DE MONITOREO GEODINÁMICO

MONTO EQUIPOS ESPECIALIZADOS:

Bs. 510.000

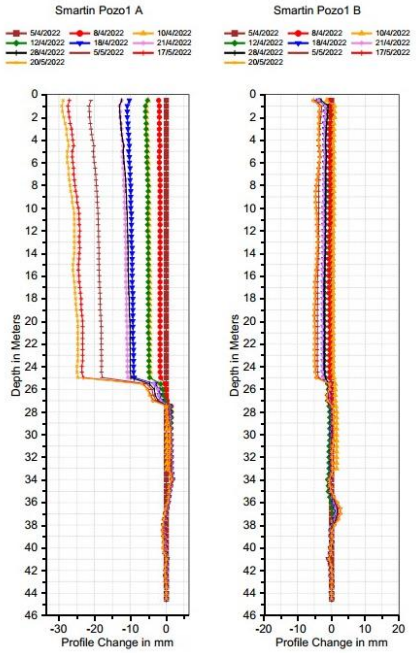

TODOS LOS MACRODISTRITOS DEL MUNICIPIO DE LA PAZ

Tecnología utilizada

El **inclinómetro** mide la desviación lateral del terreno a distintas profundidades.

El **sismógrafo** ayudara a determinar el basamento en los proyectos de estabilización en fundaciones profundas

El **piezómetro** ayudara a determinar la presión de poros en distintos niveles,

El **dron RTK**, ayudara a identificar las áreas de monitoreo mediante puntos de control, identificando de manera precisa los desplazamientos y la dirección de los mismos,

Los **Data loggers** ayudaran a la rehabilitación de puntos de monitoreo hidrometeorológico y la ampliación de la red de datos hidrometeorológicos.

LA PAZ Moderna y Verde

SECRETARÍA MUNICIPAL DE GESTIÓN INTEGRAL DE RIESGOS

La Paz

BARRIOS DE VERDAD Y MIL COLORES

PROYECTOS EN EJECUCIÓN	
Núm.	Proyecto
1	Final Los Pinos Sector Geraneos
2	Alto Villa Victoria Urbanización SAID
3	Villa 18 de Mayo
4	Ampliación Alto Ciudadela
5	Pasankery Bajo
6	Vino Tinto Sector FORNO La Zarzuela
7	Vino Tinto Germán Busch Sector 6
8	Urbanización Unión Alianza Alto Pura Pura

PROYECTOS EN PROCESO DE CONTRATACIÓN	
Núm.	Proyecto
1	3 de Mayo
2	Alto Las Delicias D2

PROYECTO BARRIO DE MIL COLORES	
Núm.	Proyecto
1	Kenani Pata

LA PAZ Moderna y Verde

SECRETARIA MUNICIPAL DE GESTION INTEGRAL DE RIESGOS
PROGRAMA BARRIOS DE VERDAD Y MIL COLORES

La Paz

EJECUCION

Final Los Pinos Sector Geranios

Presupuesto [Bs]
1.690.964,14

Ubicación
Macrodistrito Sur Distrito 18

% Ejecución
100

Detalle componente físico

1. 6 Vías vehiculares [6 vías empedradas]
2. 1 Graderías
3. 1 Casa comunal
4. Obras de estabilización en varios sectores
5. Drenaje pluvial en varios sectores

LA PAZ Moderna y Verde

SECRETARIA MUNICIPAL DE GESTION INTEGRAL DE RIESGOS
PROGRAMA BARRIOS DE VERDAD Y MIL COLORES

La Paz

EJECUCION

Alto Villa Victoria Urbanización SAID

Presupuesto [Bs]
3.856.101,30

Ubicación
Macrodistrito Max Paredes Distrito 9

% Ejecución
100

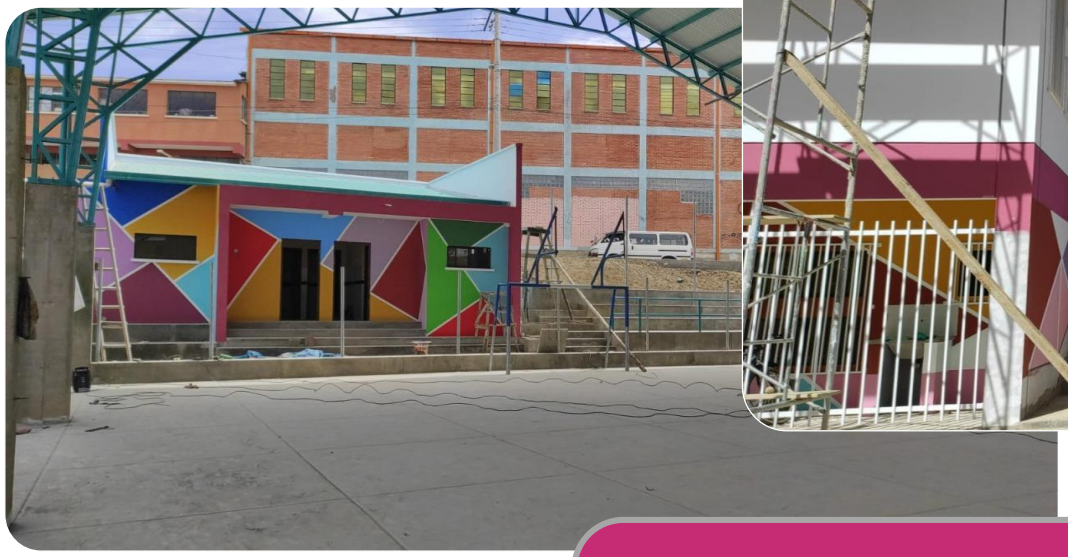

Detalle componente físico

1. 1 Campo deportivo [con tinglado]
2. 1 Casa comunal

LA PAZ Moderna y Verde

SECRETARIA MUNICIPAL DE GESTION INTEGRAL DE RIESGOS
PROGRAMA BARRIOS DE VERDAD Y MIL COLORES

La Paz

EJECUCION

Villa 18 de Mayo

Presupuesto [Bs]
6.850.298,58

Ubicación
Macrodistrito Periférica Distrito 11

% Ejecución
100

Detalle componente físico

1. 4 Vías vehiculares [4 vías enlosetadas]
2. 2 Graderías
3. 3 Pasajes peatonales [2 pasajes con vaciado de hormigón]
4. 1 Centro Infantil
5. 1 Campo deportivo
6. 1 Casa comunal
7. Obras de estabilización en varios sectores
8. Drenaje pluvial en varios sectores

LA PAZ Moderna y Verde

SECRETARIA MUNICIPAL DE GESTION INTEGRAL DE RIESGOS
PROGRAMA BARRIOS DE VERDAD Y MIL COLORES

La Paz

EJECUCION

Ampliación Alto Ciudadela

Presupuesto [Bs]
4.820.897,76

Ubicación
Macrodistrito
Max Paredes
Distrito
10

% Ejecución
98,91

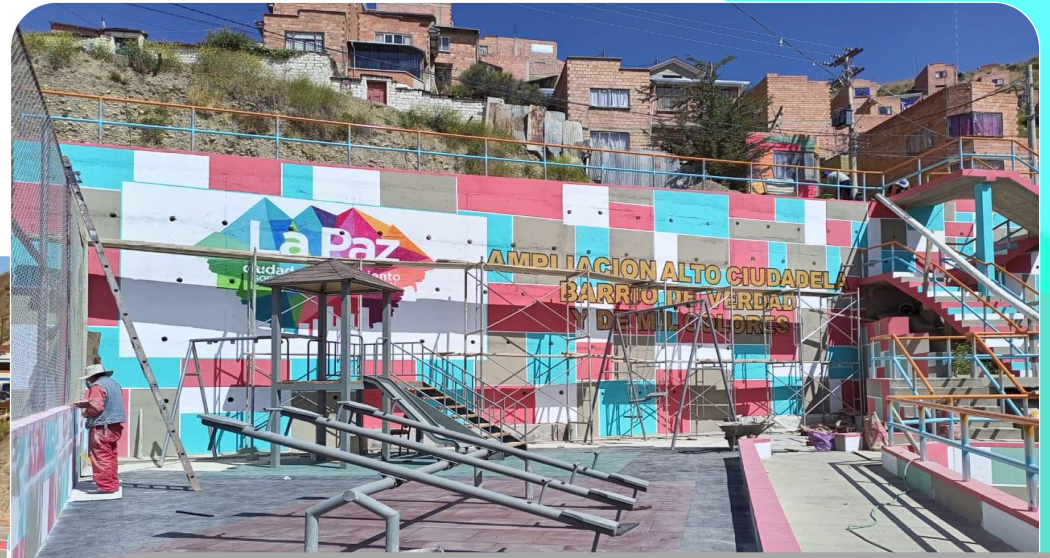

Detalle componente físico

1. 1 Vías vehiculares [1 vía enlosetado]
2. 5 Graderías
3. 2 Pasajes peatonales [2 pasajes con vaciado de hormigón]
4. 1 Campo deportivo
5. 1 Casa comunal
6. 1 Área de esparcimiento
7. Obras de estabilización en varios sectores
8. Drenaje pluvial en varios sectores

LA PAZ Moderna y Verde

SECRETARIA MUNICIPAL DE GESTION INTEGRAL DE RIESGOS
PROGRAMA BARRIOS DE VERDAD Y MIL COLORES

La Paz

EJECUCION

Pasankery Bajo

Presupuesto [Bs]
3.702.852,83

Ubicación
Macrodistrito
Cotahuma
Distrito
4

% Ejecución
71,38

Detalle componente físico

1. 2 Vías vehiculares [2 vías enlosetadas]
2. 4 Graderías
3. 5 Pasajes peatonales [5 pasajes con vaciado de hormigón]
4. 1 Campo deportivo
5. 1 Sede deportiva
6. 1 Casa comunal
7. 3 Área de esparcimiento
8. Obras de estabilización en varios sectores
9. Drenaje pluvial en varios sectores

LA PAZ Moderna y Verde

SECRETARIA MUNICIPAL DE GESTION INTEGRAL DE RIESGOS
PROGRAMA BARRIOS DE VERDAD Y MIL COLORES

La Paz

EJECUCION

Presupuesto [Bs]
4.581.895,29

Ubicación
Macrodistrito Cotahuma Distrito 4

% Ejecución
58,03

Vino Tinto Sector FORNO La Zarzuela

Detalle componente físico

1. 3 Vías vehiculares [1 vía empedrada y 2 vías enlosetadas]
2. 1 Graderías
3. 1 Campo deportivo
4. 1 Casa comunal
5. 1 Área de esparcimiento
6. Obras de estabilización en varios sectores
7. Drenaje pluvial en varios sectores

LA PAZ Moderna y Verde

SECRETARIA MUNICIPAL DE GESTION INTEGRAL DE RIESGOS
PROGRAMA BARRIOS DE VERDAD Y MIL COLORES

La Paz

EJECUCION

Presupuesto [Bs]
3.785.096,80

Ubicación
Macrodistrito Periférica Distrito 11

% Ejecución
52,00

Vino Tinto Germán Busch Sector 6

Detalle componente físico

1. 3 Vías vehiculares [3 vías empedradas, una posee viaducto]
2. 3 Graderías
3. 1 Campo deportivo
4. 1 Casa comunal
5. Obras de estabilización en varios sectores
6. Drenaje pluvial en varios sectores

LA PAZ Moderna y Verde

SECRETARIA MUNICIPAL DE GESTION INTEGRAL DE RIESGOS
PROGRAMA BARRIOS DE VERDAD Y MIL COLORES

La Paz

EJECUCION

Urbanización Unión Alianza Alto Pura Pura

Presupuesto [Bs]
5.868.421,14

Ubicación
Macrodistrito Max Paredes Distrito 10

% Ejecución
44,50

Detalle componente físico

1. 1 Vías vehiculares [1 vía empedrada]
2. 1 Graderías
3. 1 Pasajes peatonales [1 pasaje con vaciado de hormigón]
4. 1 Campo deportivo
5. 1 Casa comunal
6. 1 Área de esparcimiento
7. Obras de estabilización en varios sectores
8. Drenaje pluvial en varios sectores

LA PAZ Moderna y Verde

SECRETARIA MUNICIPAL DE GESTION INTEGRAL DE RIESGOS
PROGRAMA BARRIOS DE VERDAD Y MIL COLORES

La Paz

CONTRATACION

Presupuesto [Bs]
8.124.737,39

Ubicación
Macrodistrito Periférica Distrito 13

Fecha estimada de firma contrato
Julio-2022

3 de Mayo

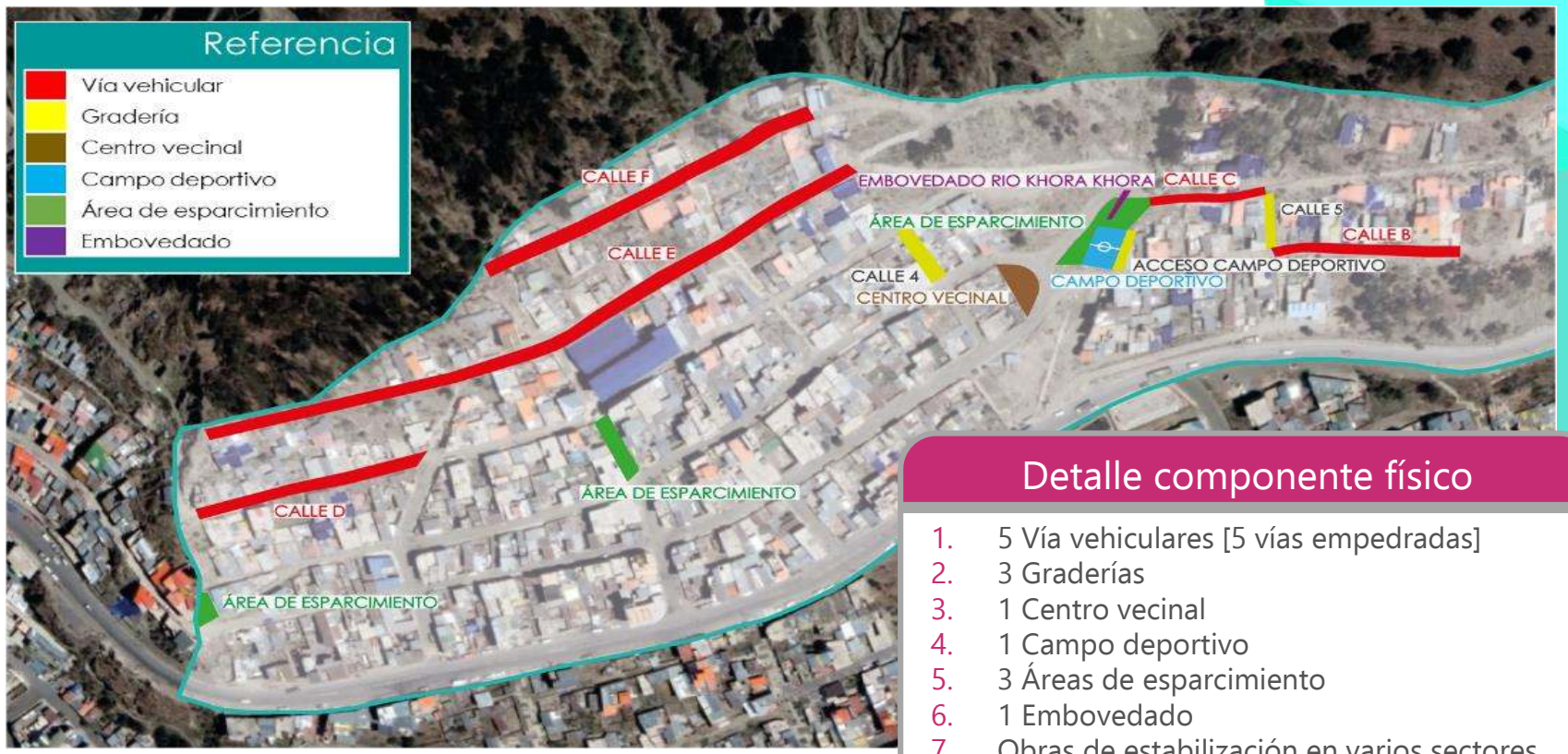

Detalle componente físico

1. 5 Vía vehiculares [5 vías empedradas]
2. 3 Graderías
3. 1 Centro vecinal
4. 1 Campo deportivo
5. 3 Áreas de esparcimiento
6. 1 Embovedado
7. Obras de estabilización en varios sectores
8. Drenaje pluvial en varios sectores

GOBIERNO AUTONOMO MUNICIPAL

LA PAZ Moderna y Verde

SECRETARIA MUNICIPAL DE GESTION INTEGRAL DE RIESGOS
PROGRAMA BARRIOS DE VERDAD Y MIL COLORES

La Paz

CONTRATACION

Presupuesto [Bs]
7.850.524,71

Ubicación
Macrodistrito Periférica Distrito 12

Fecha estimada de firma contrato
Agosto-2022

Alto Las Delicias D2

Detalle componente físico

1. 3 Vía vehiculares [2 vías enlosetadas y 1 vía con pavimento rígido]
2. 5 Graderías
3. 4 Pasajes peatonales [2 pasajes enlosetados y 2 pasajes con vaciado de hormigón]
4. 1 Centro vecinal
5. 1 Campo deportivo
6. 1 Vestuario
7. 2 Áreas de esparcimiento
8. 1 Embovedado
9. Obras de estabilización en varios sectores
10. Drenaje pluvial en varios sectores

LA PAZ Moderna y Verde

SECRETARIA MUNICIPAL DE GESTION INTEGRAL DE RIESGOS
PROGRAMA BARRIOS DE VERDAD Y MIL COLORES

Kenanipata

Presupuesto [Bs]
533.983,15

Ubicación
Macrodistrito Cotahuma Distrito 5

Fecha entrega
29 de mayo

Detalle Intervención

Mantenimiento de infraestructura urbana

1. 10 graderías
2. 4 vías vehiculares
3. 1 casa comunal
4. 1 sede social
5. 1 campo deportivo
6. 2 áreas de esparcimiento

Pintado de fachadas

81 viviendas intervenidas (26 viviendas con fachada pintada en su totalidad y 55 viviendas con fachada pintada parcialmente)

Voluntariado

8 instituciones (Cervecería Boliviana Nacional, Colegio Calvert, Colegio FEPPA San Calixto, Colegio Particular Cristo Rey, Profesionales Independientes del Macrodistrito Periférica D-12, Unidad Educativa Copacabana, Unidad Educativa Ricardo Jaimes Freyre, Unidad Educativa 20 de Octubre) y 272 voluntarios

LA PAZ Moderna y Verde

La Paz

SECRETARÍA MUNICIPAL DE PLANIFICACION

La Paz
ciudadenmovimiento

GOBIERNO AUTÓNOMO MUNICIPAL

LA PAZ Moderna y Verde

SECRETARÍA MUNICIPAL DE PLANIFICACION

La Paz

ACTUALIZACIÓN CARTOGRÁFICA

Trabajo multidisciplinario (geógrafos, topógrafos, arquitectos) para la identificación, levantamiento y posterior registro de nuevas viviendas en las áreas periféricas del municipio.

CENSO 2022

LA PAZ Moderna y Verde

SECRETARÍA MUNICIPAL DE PLANIFICACIÓN

La Paz

4 Centralidades priorizadas

Chukuta en movimiento

Obrajes

Villa Fátima

Mallasa

Max Paredes

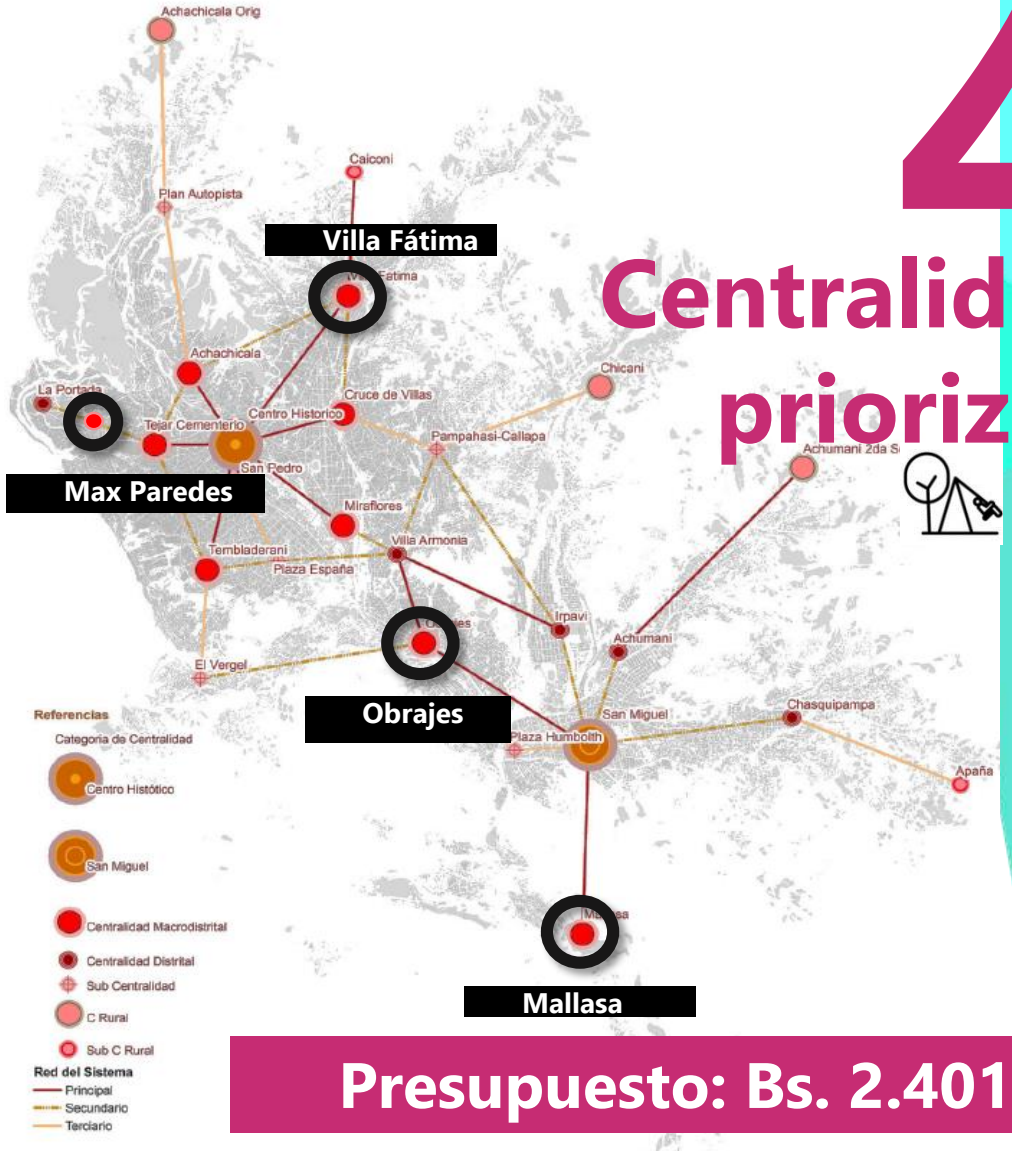

Presupuesto: Bs. 2.401.000

LA PAZ Moderna y Verde

SECRETARÍA MUNICIPAL DE PLANIFICACION

1. SOLICITUDES DE REGISTRO CATASTRAL

MOTIVO DE OBSERVACIÓN

➢ 95 % de las solicitudes de Inmuebles con construcción, son observadas al menos UNA vez, por el año de edificación.	→ Trámite en Línea DTIGA - SMP
➢ 70% de yodas las solicitudes son observadas por el mal llenado de la Ficha Catastral	→ Trámite en Línea → Nota al Colegio de Arquitectos
➢ 10 % para que se acojan a la O.M. 193 o a la O.M. 456	→ Sanear integralmente la Prop. Municipal

INGRESADOS	8998	100 %
CERTIFICADOS	3348	37 %
OBSERVADOS	5218	58 %
EN PROCESO	432	5 %

MOTIVO DE DEMORA

- ➢ Sobre posición con propiedad municipal (32 polígonos) → Se coordino un flujo amparados en O.M. 456 que permitirá mejorar la atención / En análisis de la O.M. 193 (ajuste o remplazo)
- ➢ Más de 95% de las Planimetrías no están de acuerdo a la realidad física → Taller para definir soluciones
- ➢ Manejo de diferentes sistemas: Sitr@m , SIT v2 y SIT v3 → Coordinación con la DTIGA

2. DISEÑO OBSERVATORIO INMOBILIARIO

3. ELABORAR MAPA DE ZONAS

4. PROPUESTA CATASTRO EN CENTROS POBLADOS

GOBIERNO AUTÓNOMO MUNICIPAL

LA PAZ Moderna y Verde

SECRETARÍA MUNICIPAL DE PLANIFICACION

La Paz

REGULARIZACIÓN LMA N467 – MONTO RECAUDADO

340 TRÁMITES INGRESADOS

CANTIDAD DE TRAMITES CANCELADOS	MONTO TOTAL	MONTO CON DESCUENTO DEL 50%
57	3.737.344,37	**1.868.672,01**

PLAN DE INTERVENCIÓN VIAL VALLE ESCONDIDO
MACRO DISTRITO III – DISTRITO 12

86,695,6 m2
200 familias beneficiadas – 1000 personas

PROYECTO DE VALIDACIÓN Y AJUSTE DE PLANIMETRÍAS - PVAP

Planimetrías a entregar en Salón Rojo 26 de mayo de 2022

Nº	PLANIMETRÍAS	SUBALCALDÍA	DISTRITO MUNICIPAL	M2	MANZANAS	LOTES	BENEFICIARIOS
1	UNIDAD VECINAL VILLA DE LAS NIEVES Y COTAHUMA	COTAHUMA	5	94.499	21	326	2.000
2	UNIDAD VECINAL ALTO SANTIAGO DE MUNAYPATA	MAXIMILIANO PAREDES	9	219.757	15	503	2.650
3	UNIDAD VECINAL SAN FRANCISCO SECTOR II ALTO PURA PURA	MAXIMILIANO PAREDES	10	89.001	11	123	770
4	MARK HURD E-8-II	PERIFÉRICA	13	354.719	49	573	5.800
5	MARK HURD F-9-III - G-9-I	SAN ANTONIO	15	208.793	34	658	4.000
6	URBANIZACION HUANU HUANUNI	SUR	21	29.474	6	73	365
7	DIVISIÓN Y PARTICIÓN LIMACHI	SUR	18	3.590	2	9	55
8	SUSTITUCIÓN Y COMPLEMENTACIÓN DE LA REMODELACIÓN CALIRI	SUR	18	84.112	7	49	300
9	REMODELACIÓN CALIRI	SUR	18	44.517	8	76	500
10	URBANIZACIÓN PANAGRA	SUR	19	52.648	6	47	300
	TOTAL			1.181.110	159	2.437	16.740

Planimetrías a entregar en Zona (Sujeta a planificación - limítrofes)

Nº	PLANIMETRÍAS	SUBALCALDÍA	DISTRITO MUNICIPAL	M2	MANZANAS	LOTES	BENEFICIARIOS
1	COMPLEMENTACION SAN JUAN COTAHUMA ALTO TEMBLADERANI	COTAHUMA	5	9809	5	35	180
2	CONJUNTO HABITACIONAL DEL SECTOR SAN JUAN DE LA ZONA ALTO TEMBLADERANI	COTAHUMA	5	9066	4	33	250
3	CONJUNTO HABITACIONAL DEL SECTOR ROSA INQUILLO	COTAHUMA	5	18372	8	86	520
4	SUSTITUCION Y COMPLEMENTACION DE LA URBANIZACION EL PEDREGAL	SUR	19	337132	23	335	1700
	TOTAL			374.379	40	489	2.650

432 Planimetrías validadas hasta la gestión 2020
27 Planimetrías validadas en la gestión 2021
20 Planimetrías programadas para la gestión 2022

EJE

LA PAZ

rápida e interconectada

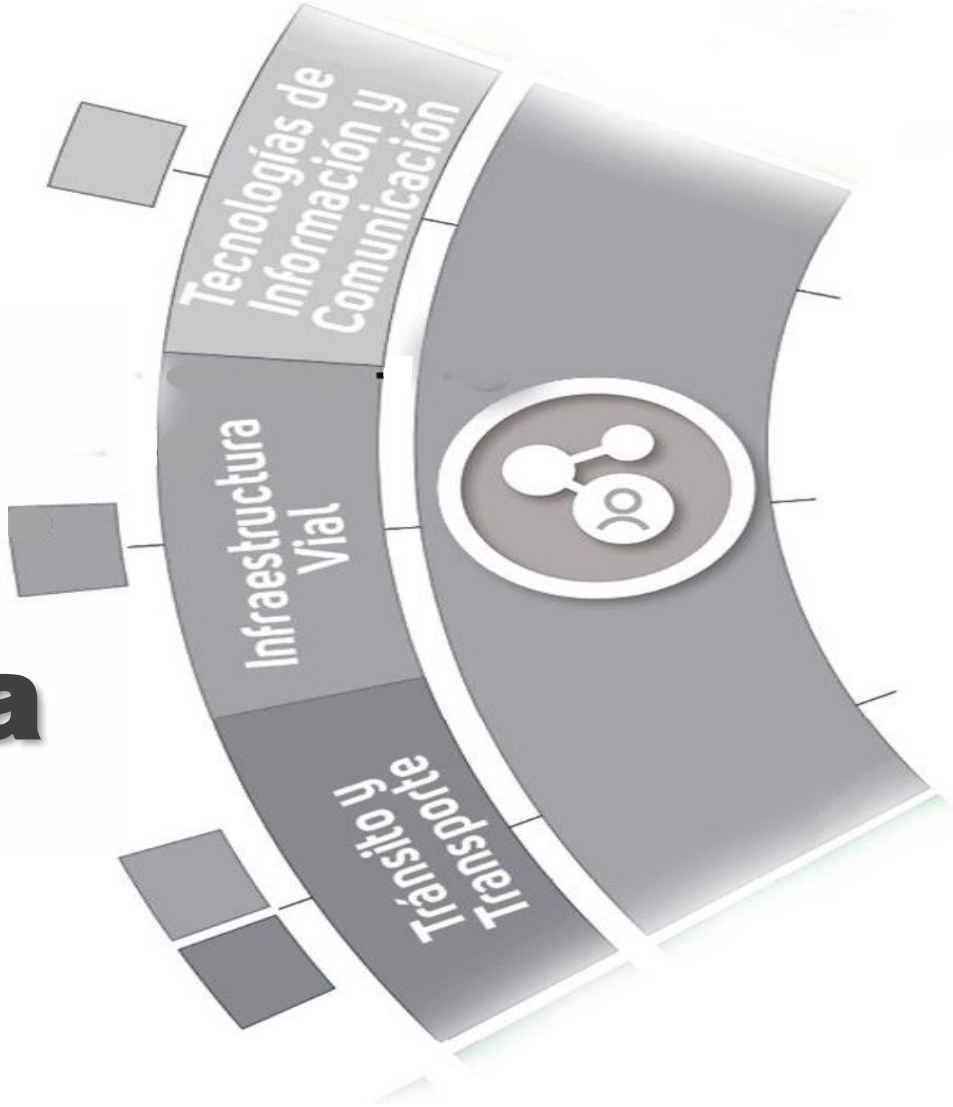

La Paz
ciudadenmovimiento
GOBIERNO AUTÓNOMO MUNICIPAL

EJE LA PAZ RÁPIDA E INTERCONECTADA

44% Subeje Transito y transporte — 1

55% Subeje Infraestructura vial — 2

1% Subeje Tecnología de información y comunicación — 3

Bs 306,7 Millones

- La Paz con transporte integrado
- La Paz vinculada y moderna
- La Paz sin bocinas
- La Paz ciudad inteligente

programas del Plan

La Paz ciudadenmovimiento

IO AUTÓNOMO MUNICIPAL

LA PAZ Rápida e Interconectada

SECRETARÍA MUNICIPAL DE INFRAESTRUCTURA PUBLICA

GOBIERNO AUTÓNOMO MUNICIPAL

LA PAZ Rápida e Interconectada

SECRETARÍA MUNICIPAL DE INFRAESTRUCTURA PUBLICA

La Paz

PROLONGACIÓN AVENIDA APUMALLA

LICITACIÓN PUBLICA: OCTUBRE

Macro distrito:	**MAXIMILIANO PAREDES**
Distrito:	8
Zona:	MARISCAL SANTA CRUZ – LA PORTADA CENTRAL – SANTIAGO DE MUNAYPATA
Calle o Avenida:	AV. APUMALLA ENTRE CALLE CHAPARE Y CALLE LA FLORIDA
Longitud:	790 m.

Presupuesto:	**Bs. 22.799.726**

META	**Nueva vía en el Macrodistrito Max Paredes.** **Conexión entre la calle Chapare y la Av. Florida.** **Acceso directo al Hospital La Portada.** **Revitalización del sector al construir la vía sobre el embovedado del rio Apumalla.**

LA PAZ Rápida e Interconectada

SECRETARÍA MUNICIPAL DE INFRAESTRUCTURA PUBLICA

PROLONGACIÓN AVENIDA DEL POETA

Macro distrito:	**CENTRO – SUR**
Distrito:	1 Y 21
Zona:	SAN JORGE - OBRAJES
Calle o Avenida:	AV. POETA ENTRE GRUTA DE LOURDES Y DISTRIBUIDOR KANTUTANI
Longitud:	950 m.

Presupuesto :	**Bs. 41.932.289**

META	***Genera nuevo acceso entre la Zona Sur y el Centro de la Ciudad.*** ***Descongestión de la Av. Del Libertador (hacia Curva de Holguin).*** ***La red vial del sector se interconecta.***

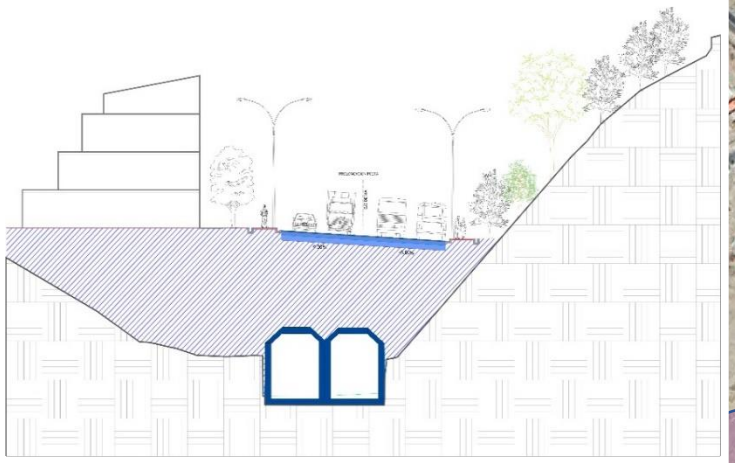

LICITACIÓN PUBLICA: OCTUBRE

LA PAZ Rápida e Interconectada

SECRETARÍA MUNICIPAL DE INFRAESTRUCTURA PUBLICA

PUENTE PLAYÓN VERDE

Macro distrito:	**PERIFÉRICA – SAN ANTONIO**
Distrito:	13 Y 14
Zona:	BARRIO GRÁFICO, VILLA COPACABANA
Calle o Avenida:	AV. COSTANERA Y CALLE 1
Longitud de puente:	105,8 m.
Longitud de accesos:	567 m.

Presupuesto:	**Bs 21.298.722**

META	***Construcción de un nuevo acceso a la Ladera Este mediante un Puente.*** ***Conexión directa entre hospitales Luis Uría y el Arco Iris*** ***La red vial del sector interconectada.***

LICITACIÓN PUBLICA: OCTUBRE

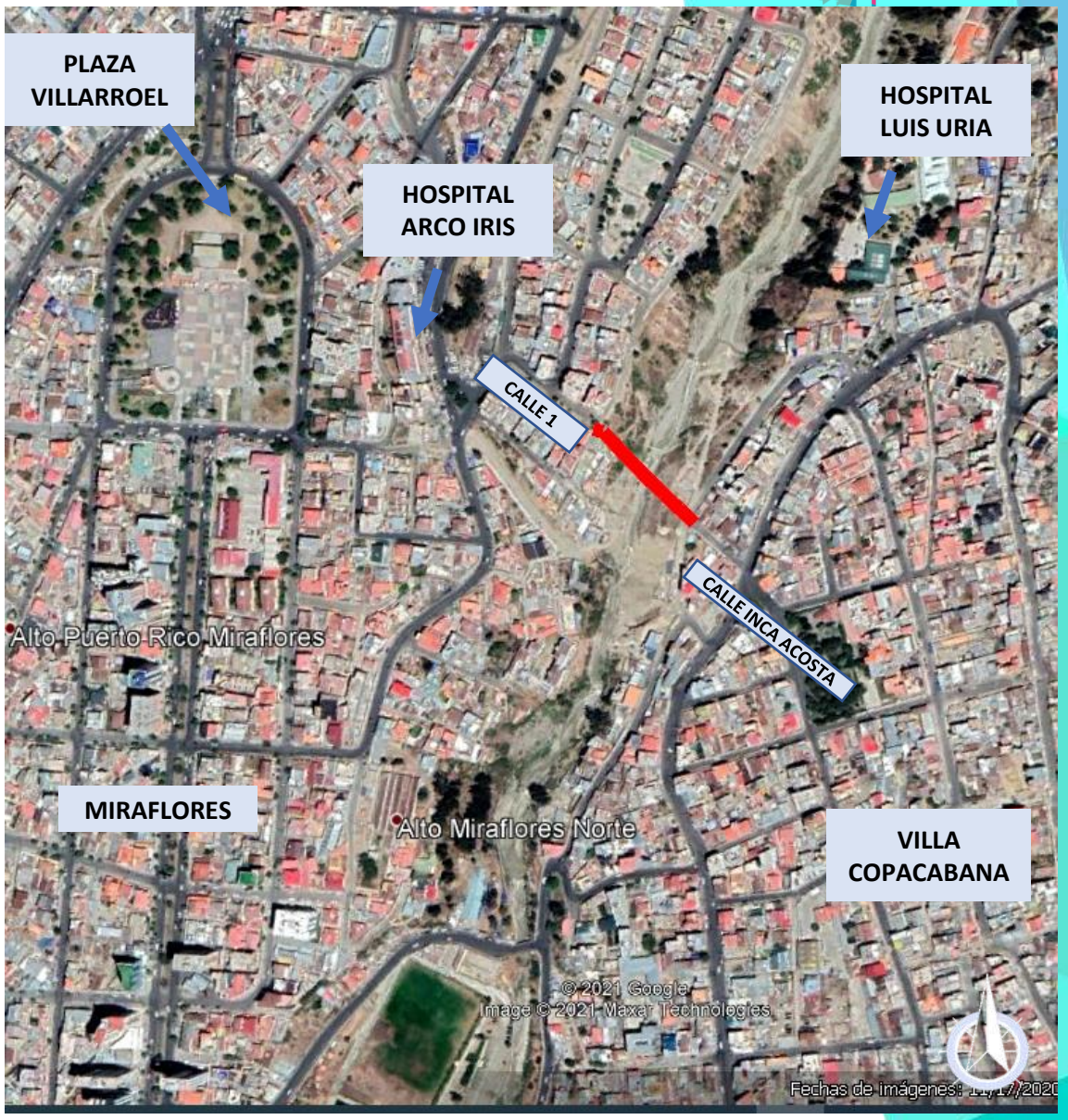

LA PAZ Rápida e Interconectada

SECRETARÍA MUNICIPAL DE INFRAESTRUCTURA PUBLICA

AVENIDA ABDÓN SAAVEDRA (ENTRE LANDAETA Y FERNANDO GUACHALLA)

ZONA CRISTO REY

Macro distrito:	**COTAHUMA**
Distrito:	3
Zona:	CRISTO REY – ADELA ZAMUDIO – SOPOCACHI BAJO
Calle o Avenida:	ABDON SAAVEDRA
Longitud:	589 m.

Presupuesto:	**Bs 3.517.962**

META	**El proyecto contempla la construcción y mejoramiento de la superficie de rodadura, cambiando de adoquín a pavimento flexible con un espesor de 7 cm . permitirá la conexión vial dentro del macrodistrito de Cotahuma y las demás zonas de la ciudad de la paz.**

LICITACIÓN PUBLICA: OCTUBRE

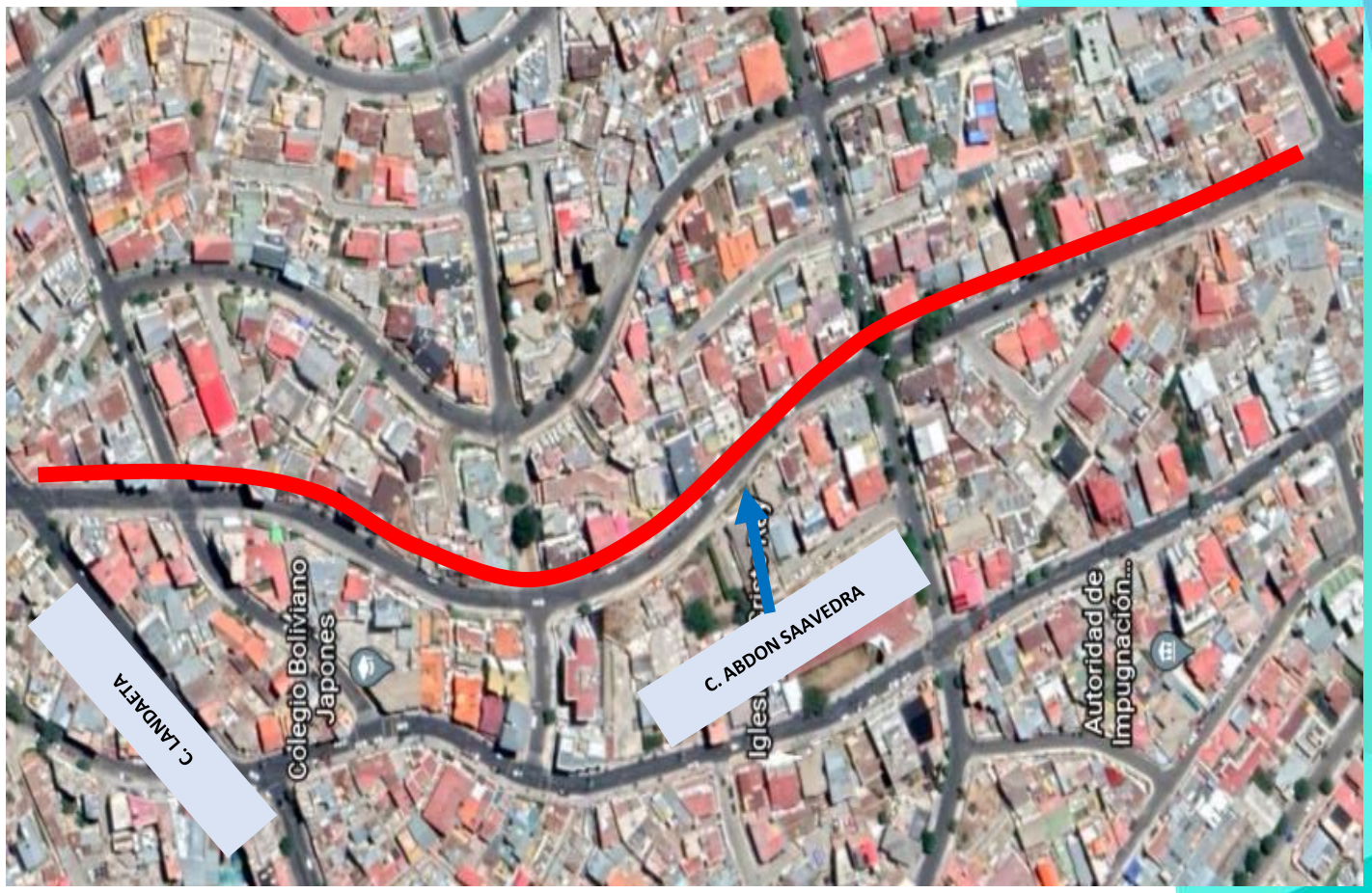

LA PAZ Rápida e Interconectada

SECRETARÍA MUNICIPAL DE INFRAESTRUCTURA PUBLICA

PROYECTO DE CAMBIO DE LUMINARIAS CON TECNOLOGÍA LED

OBJETIVOS

- **Optimizar energéticamente el actual sistema de Alumbrado Público y generar un ahorro económico.**
- **Reducir anualmente la emisión de dióxido de carbono.** (33’188.835 - Toneladas de dióxido de carbono)

LÁMPARAS DE LED

- **Son lámparas de bajo consumo que aprovechan eficientemente su luz. Ahorro en el consumo eléctrico de 50%.**
- **Larga duración y vida útil, de 75.000 de horas a diferencia de las 5.000 horas de las luminarias actuales.**

SISTEMA DE TELEGESTIÓN

- **Sistema que permite medir consumo, monitorear y controlar la infraestructura de alumbrado publico.**
- **Permite brindar servicios adicionales a la ciudadanía. Conexión a cámaras de seguridad, sensores de medición ambiental, sensores de trafico, señal de internet y otras en beneficio de la ciudad.**
- **Es el inicio de acciones para tener una ciudad inteligente.**

AHORRO ENERGÉTICO / ECONÓMICO

LA PAZ Rápida e Interconectada

SECRETARÍA MUNICIPAL DE MOVILIDAD Y SEGURIDAD CIUDADANA

La Paz ciudadenmovimiento

GOBIERNO AUTÓNOMO MUNICIPAL

MEJORA DE RUTAS DEL SETRAM

Con la modificación de las rutas, se realizara la integración de las rutas del Sur y la reubicación de 60 paradas, (nuevos puntos de parada) mejorando la atracción de viajes y la cobertura de las rutas.
Mejoramiento de Señalización Horizontal y Vertical de los nudos de integración de rutas.

PRESUPUESTO	**Bs. 200.000**
DURACIÓN	**2 MESES**

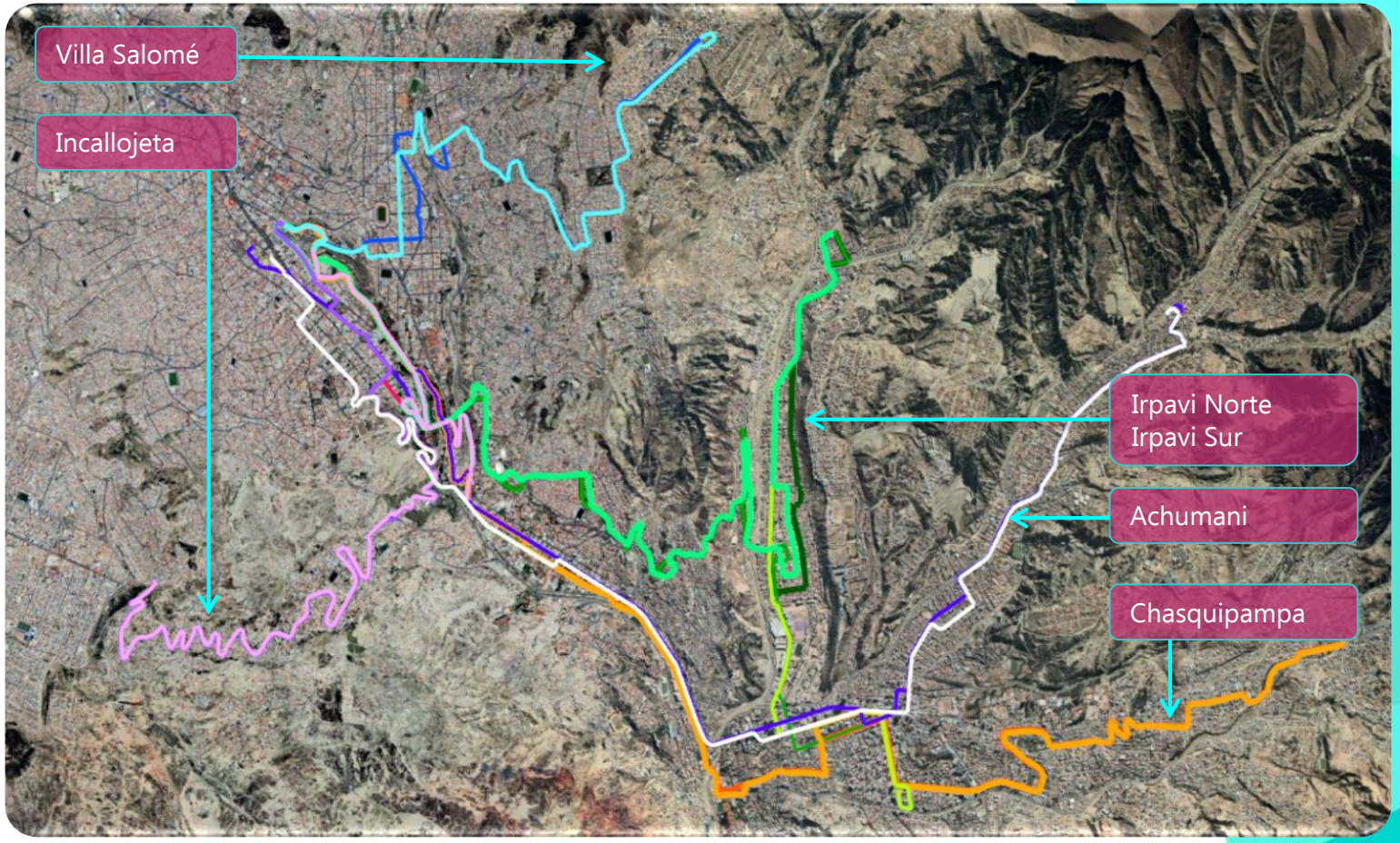

LA PAZ Rápida e Interconectada

SECRETARÍA MUNICIPAL DE MOVILIDAD Y SEGURIDAD CIUDADANA

MEJORAMIENTO VIAL Y PASO PEATONAL SEGURO DEL TEATRO AL AIRE LIBRE - UMSA

UBICACIÓN: INTERSECCIÓN ENTRE LAS CALLES JJ TORREZ, FEDERICO SUAZO Y AV. DEL EJERCITO

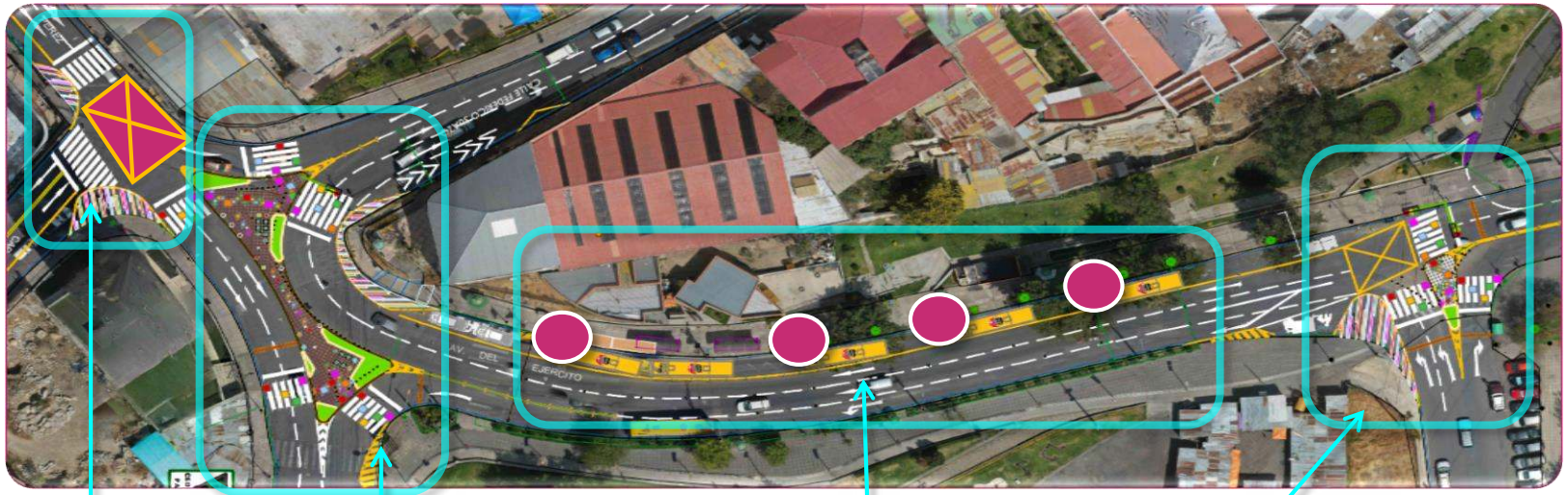

Intersección Capitán Ravelo y Zapata

Intersección Av. Del Ejército, Calle Federico Suazo y Calle Zapata

Reubicación de paradas LA PAZ BUS

Intersección Av. Del Ejército y Av. Del Poeta.

Presupuesto:	**185.000 Bs**
Duración	**5 MESES**

Se propone el *mejoramiento de los pasos peatonales* a través de la implementación de islas centrales, además del *reordenamiento de los flujos vehiculares* en las intersecciones indicadas.

LA PAZ Rápida e Interconectada

SECRETARÍA MUNICIPAL DE MOVILIDAD Y SEGURIDAD CIUDADANA

MEJORAMIENTO DEL PASEO PEATONAL ROOSEVELT

UBICACIÓN: AV. ARGANDOÑA / PUC

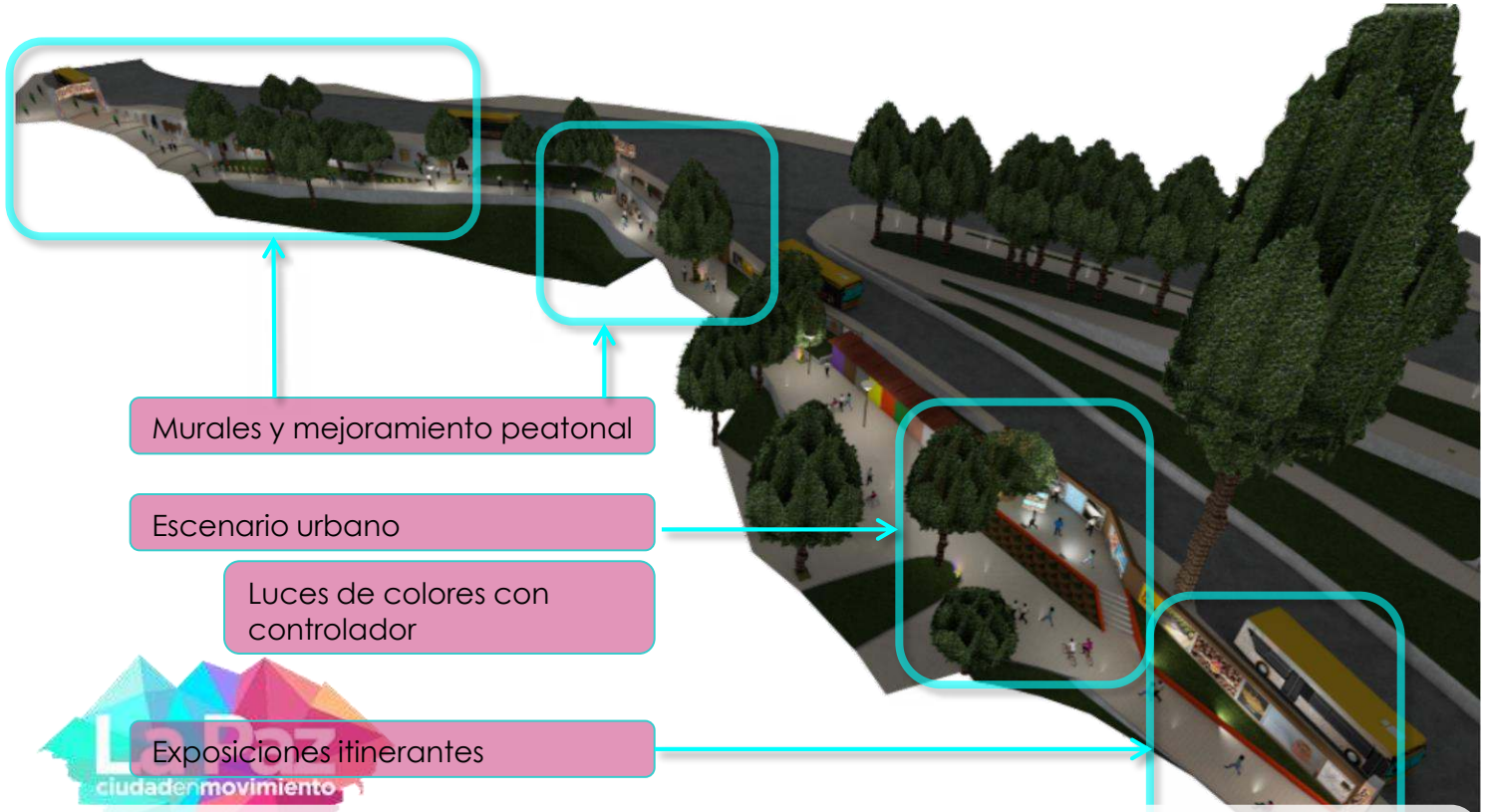

Presupuesto:	**100.000 Bs**
Plazo de Ejecución	**5 MESES**

El proyecto contempla el mejoramiento del paso peatonal con luces de colores, luminarias decorativas, escenario urbano, murales y exposiciones itinerantes, aumentando el interés para la circulación de transeúntes.

LA PAZ Rápida e Interconectada

SECRETARÍA MUNICIPAL DE MOVILIDAD Y SEGURIDAD CIUDADANA

PROYECTO DE ZONAS ESCOLARES SEGURAS

Reorganizar el congestionamiento vial que se presentan en las zonas escolares, a través de mejoras de señalización horizontal y vertical, pasos peatonales, ampliación de aceras y espacios delimitados destinados para paradas momentáneas del transporte escolar.
Optimizar las áreas del espacio publico en los accesos a los recintos de establecimientos escolares logrando incrementar la seguridad vial para el transito de los niños, adolescentes y padres de familia.

Colegios:

- 1. Instituto Americano
- 2. Inglés Católico
- 3. Saint Andrews
- 4. Sagrados Corazones
- 5. Liceo La Paz
- 6. San Calixto
- 7. La Salle
- 8. Otros

OBRAS A DESARROLLAR

Mantenimiento de Señalización vertical.
Mantenimiento de Señalización horizontal.

Implementación de plazas de Estacionamiento Momentáneos

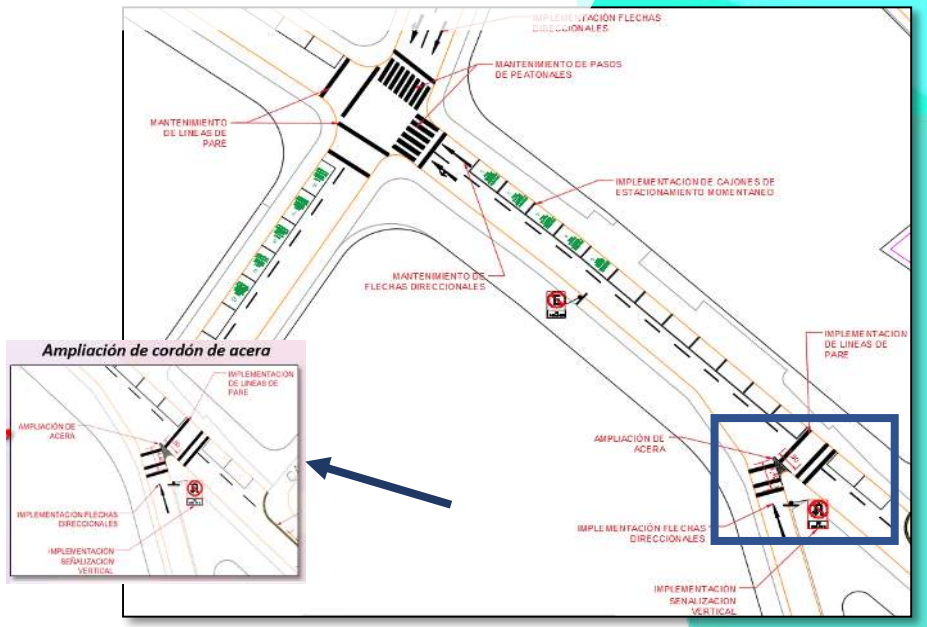

Presupuesto Zonas Escolares Seguras:	**Bs. 200.000**
Plazo de Ejecución	**7 MESES**

GOBIERNO AUTÓNOMO MUNICIPAL

LA PAZ Rápida e Interconectada

SECRETARÍA MUNICIPAL DE MOVILIDAD Y SEGURIDAD CIUDADANA

MICROINTERVENCIONES VIALES Y MEJORAMIENTO DE INTERSECCIONES CONFLICTIVAS

Reordenar el sistema de la red vial municipal a través de la implementación de infraestructura vial (reductores de velocidad, señalización vial horizontal y vertical) que permita una integración inclusiva de la movilidad urbana en el municipio.

SEÑALIZACION VERTICAL Y HORIZONTAL

PASOS SEGURO PARA PEATONES

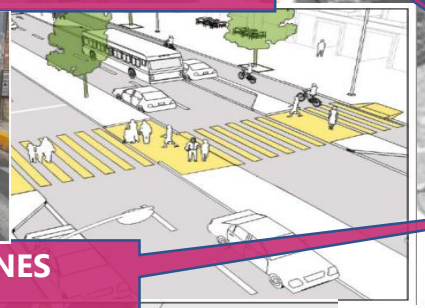

INTERSECCIONES SEGURAS

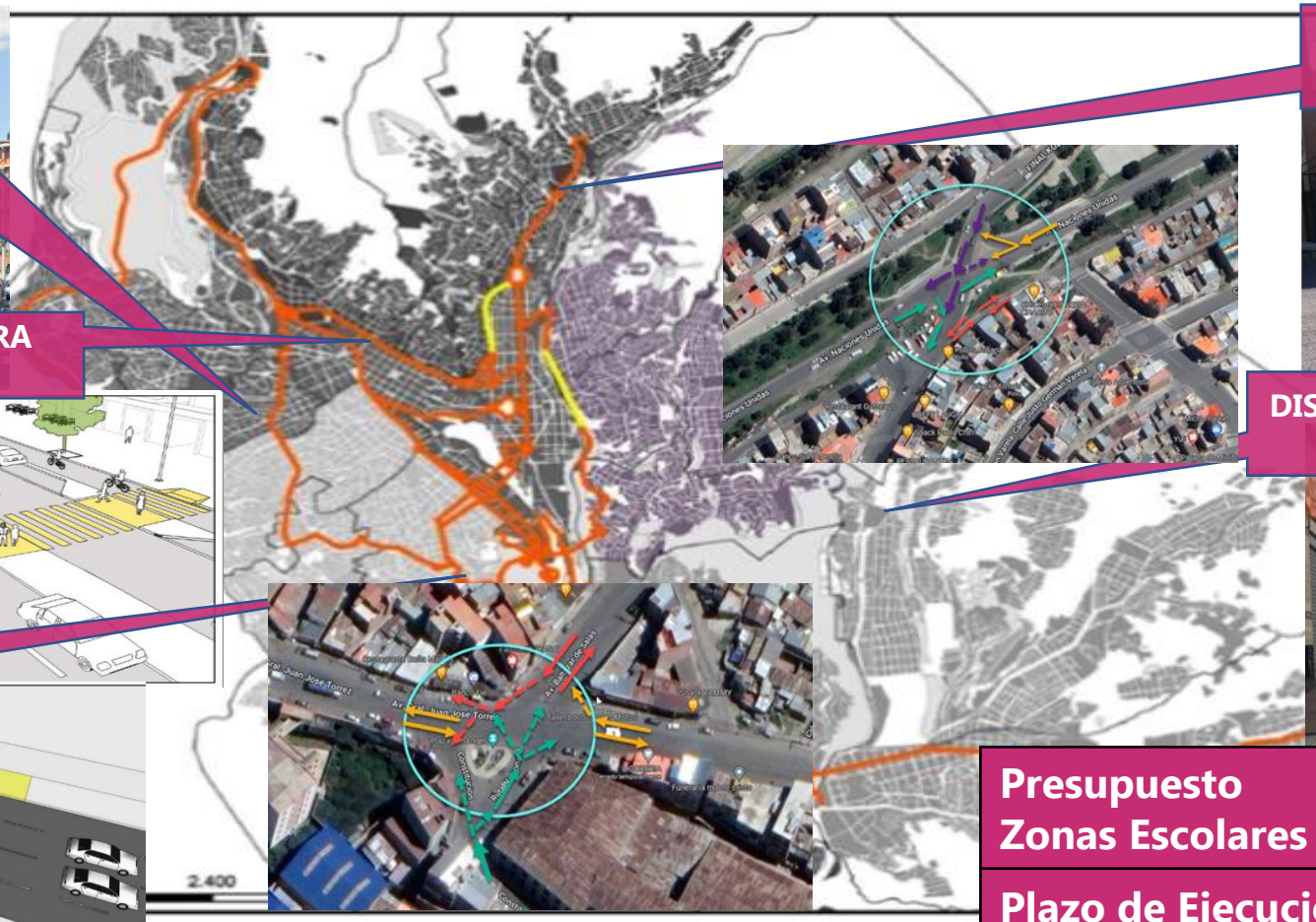

PASO SEGURO PEATONAL (ISLETAS CENTRALES)

DISPOSITIVOS DE CONTROL DE VELOCIDAD

Presupuesto Zonas Escolares Seguras:	**Bs. 315.000**
Plazo de Ejecución	**7 MESES**

LA PAZ Rápida e Interconectada

SECRETARÍA MUNICIPAL DE MOVILIDAD Y SEGURIDAD CIUDADANA

SERVICIO DE ESTACIONAMIENTOS PUBLICOS TARIFADOS EN CALZADAS

Ubicación: Zonas de Max Paredes, Centro, Sopocachi, Miraflores, Obrajes y Zona Sur del Municipio de La Paz.

Parquímetros modernos y fáciles de usar.

Señalización horizontal y vertical clara diferenciada por tipo de vehículo, respetando pasos peatonales, ingresos a garajes y otros.

Nuevas tecnologías para la gestión, control y pago del servicio.

Acceso a herramientas de monitoreo y explotación de datos.

Brindar *un servicio eficiente, moderno y ordenado* de estacionamientos tarifados en calzadas que permita *recuperar, democratizar y ordenar el uso de espacios públicos en vías*, reorganizar el tráfico vehicular y mejorar la movilidad urbana.

EJE
LA PAZ
con norte productivo

La Paz
ciudadenmovimiento
GOBIERNO AUTÓNOMO MUNICIPAL

EJE LA PAZ CON NORTE Y PRODUCTIVA

12% Subeje Desarrollo y promoción turística

88% Subeje Producción y emprendedurismo

2

1

Bs 16,8 Millones

programas del Plan

La Paz hacia un norte productivo

Disfruta La Paz

La Paz crece con espíritu empresarial y alianzas público privadas

La Paz ciudadenmovimiento

O AUTÓNOMO MUNICIPAL

LA PAZ con Norte y Productiva

SECRETARÍA MUNICIPAL DE DESARROLLO ECONÓMICO

La Paz ciudadenmovimiento

GOBIERNO AUTÓNOMO MUNICIPAL

SISTEMA MUNICIPAL DE INSERCIÓN LABORAL ESPECIALIZADA

PRESUPUESTO	**Bs. 682.000**
META	**Fortalecimiento de empleabilidad para jóvenes entre 17 a 30 años**

RESULTADOS ESPERADOS DEL PROYECTO

EMPLEABILIDAD – SISTEMA MUNICIPAL DE INSERCIÓN LABORAL ESPECIALIZADA
1.000 jóvenes participan en procesos de sensibilización y capacitación en habilidades blandas en SMILE.
2.284 jóvenes se benefician de servicios de intermediación laboral (60% mujeres).
20% de participantes de capacitación técnica y tecnológica, habilidades blandas acceden al concurso de Mi Primer Negocio.
Replicabilidad del proyecto en el Municipio de Tarija con instancias de concertación, educación, trabajo y participación de actores sociales, públicos y privados.

LA PAZ con Norte y Productiva

SECRETARÍA MUNICIPAL DE DESARROLLO ECONÓMICO

CONCURSO EMPRENDEDORAS EN MOVIMIENTO

Promover y ayudar a las mujeres emprendedoras del municipio de La Paz a desarrollar nuevas competencias que les permita iniciar o potencializar sus negocios a través de entrega de capital semilla y capital de inversión en pro de la reactivación económica.

META	**250 mujeres participan del proceso de mentoring con expertos** **Al menos 100 mujeres participan del proceso de empoderamiento económico y femenino.** **36 ganadoras dividas en 3 categorías y 12 subcategorías (premios a los 3 primeros lugares de cada subcategoría) reciben intensivos económicos que les permita iniciar y fortalecer sus negocios.**

GOBIERNO AUTÓNOMO MUNICIPAL

CONCEJO CIUDADANO DE PLANIFICACIÓN Y DESARROLLO

Consolidar un espacio de diálogo y participación que promueva la articulación entre los distintos sectores con una nueva visión de integración, en el marco de los principios del bien común y una La Paz en paz.

META	**Generar políticas públicas y alianzas estratégicas que además promuevan e incentiven el desarrollo económico del municipio**

TU ESPACIO COWORK

Primer cowork Municipal que permitirá el trabajo colaborativo y la generación de redes de contacto.

META	**Apoyar a los emprendedores y pequeños empresarios a reducir sus gastos, ofreciéndoles espacios compartidos.** **Generar redes de apoyo y colaborativos entre emprendedores y empresarios** **Brindar una estructura que permita desarrollar y consolidad negocios.**

SALA DE EXHIBICIONES LA PAZ COMPETITIVA

Espacio disponible para microempresarios, asociaciones, emprendedores y empresas que deseen exhibir sus productos o servicios donde también podrán capacitarse en ventas, métodos de pago digitales, atención al cliente, para mejorar la competitividad de sus negocios

Adicionalmente, contarán con una gestora de eventos que promocionará sus productos.

META	**12 ferias en total que incluyen 6 ferias temáticas** **Participación de al menos 150 emprendedores, artesanos y microempresarios, que mejoran la competitividad de sus negocios y además generan ventas y redes de contacto.**

CONSTRUCCIÓN MERCADO VILLA ARMONÍA

De los Bs 5.400.000 aprobados para la construcción, Bs 4.000.000 son con financiamiento (BANCO BISA) y Bs 1.400.000 con fuente interna.
M^2 : 1.674

PRESUPUESTO	Bs. 5.399.010

130 caseras beneficiarias

CONSTRUCCIÓN MERCADO DE LACAYA

El Mercado SANTIAGO DE LACAYA es un proyecto auto financiado por la asociación de vendedoras fruto de la necesidad legal de asentar patentes e funcionamiento , su forma particular se debe a que se encuentra encima de una bóveda de desagüe.

M^2 : 165

PRESUPUESTO	**n/a**

CONSTRUCCIÓN MERCADO VIRGEN DE LAS NIEVES

El Mercado VIRGEN DE LAS NIEVES es un recate de un espacio intersticial en el ochave del las Ladeas SOS fruto de la iniciativa de las asociadas y con el apoyo de las juntas vecinales además de la gestión y presupuesto de la SUBALCALDIA MALLASA.

M^2 : 350

PRESUPUESTO	n/a

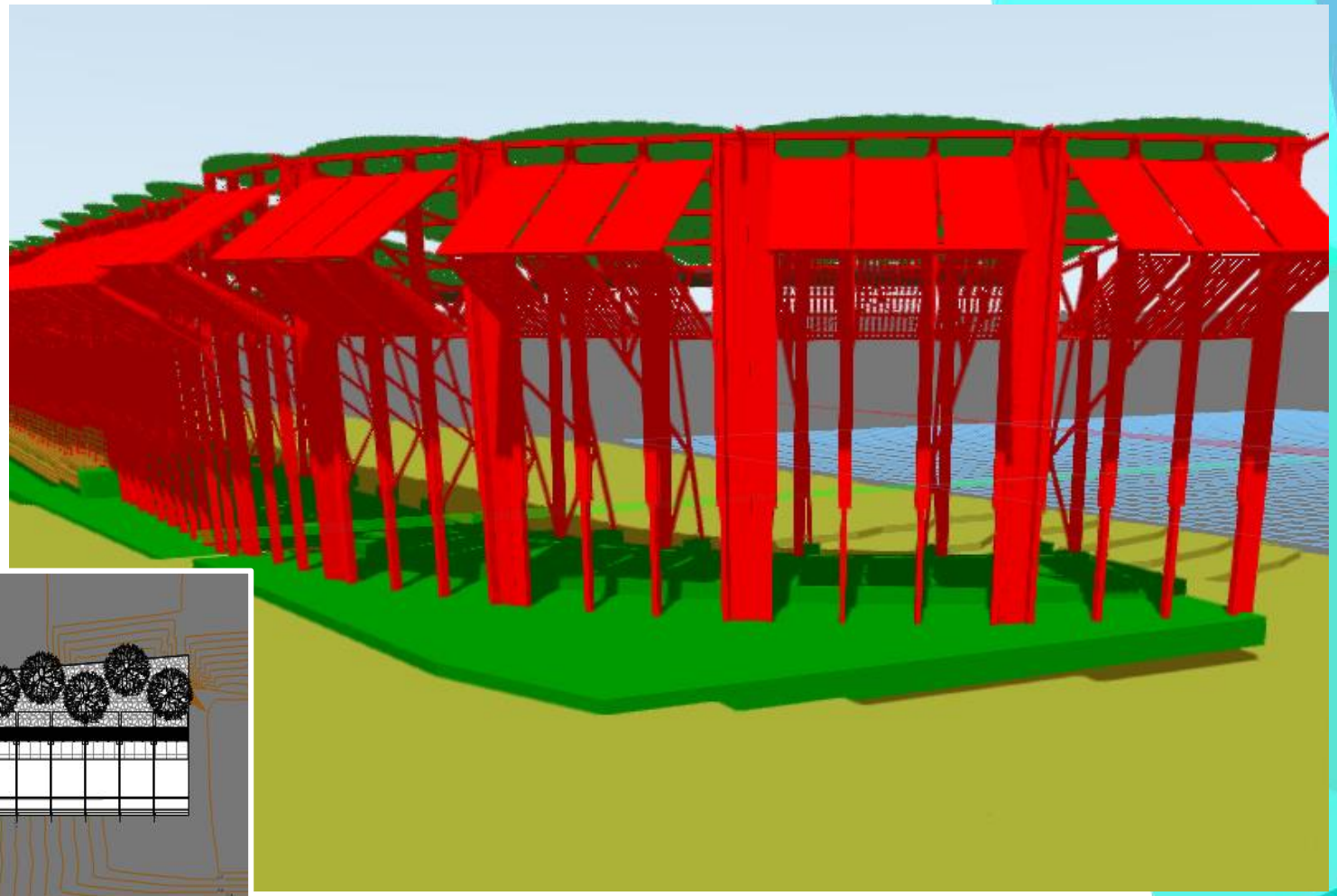

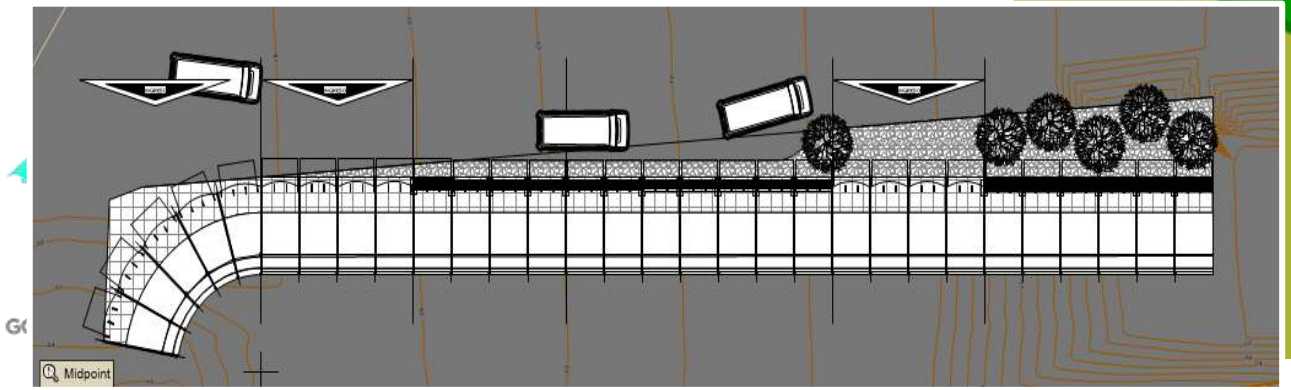

LA PAZ con Norte y Productiva

SECRETARÍA MUNICIPAL DE DESARROLLO ECONÓMICO

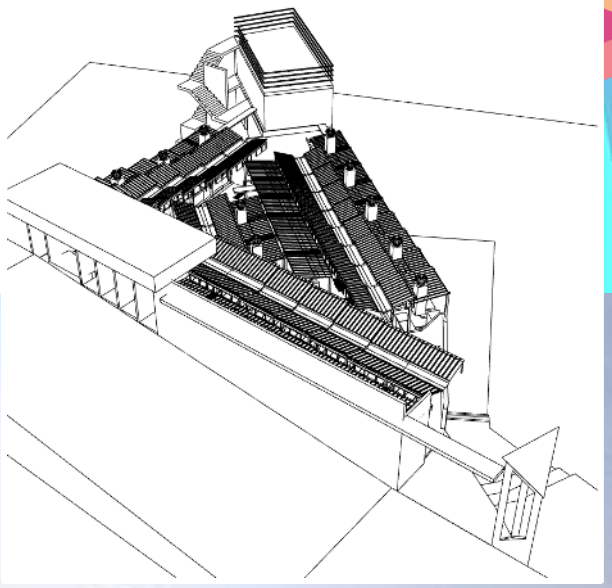

CONSTRUCCIÓN MERCADO VIRGEN DE LAS VELAS

El Mercado LAS VELAS es una iniciativa privada, proyecto auto financiado por la asociación de vendedoras, para poder construir un equipamiento moderno, eficiente y representativo.

La estr4uctra espacial es rescatada y vestida de sistemas múltiples de mantenimiento y servicio.

M^2 : 404

PRESUPUESTO	**n/a**

La Paz ciudadanomovimiento

GOBIERNO AUTÓNOMO MUNICIPAL

LA PAZ con Norte y Productiva

SECRETARÍA MUNICIPAL DE DESARROLLO ECONÓMICO

UNIDAD DE ACTIVIDADES ECONÓMICAS

01

PLATAFORMA MÓVIL:
Se llegara atender en sitio a las actividades económicas con tramites de emisión, renovación, liquidación de patentes y otros servicios.

02

SIMPLIFICACIÓN DE TRAMITES DE LICENCIA DE FUNCIONAMIENTO :

- Se emitirá al instante la Licencia de Funcionamiento para actividades económicas en comercio y servicios (estas actividades representan el 80% del universo).
- Se emitirá en 24 horas las Licencia de Funcionamiento para Actividades de Expendio de Alimentos.

03

MÓDULO PROCESOS SANCIONATORIOS:
Se tendrá una herramienta informática desde el **registro de inicio de fiscalizaciones a las actividades económicas y posteriormente su monitoreo y control de los procesos sancionatorios**, con el fin de transparentar y reducir la burocracia para el beneficio de la ciudadanía que emprende un negocio.

04

MÓDULO FOOD TRUCK:
Se tendrá una herramienta informática para la atención de trámites relacionados a actividades económicas de Food Trucks, simplificando la burocracia para este rubro.

05

MANEJO DE DISPOSITIVOS MÓVILES (POS):
Se implementará dispositivos móviles para la atención de trámites de Licencia de Funcionamiento .

06

MÓDULO SIMPLIFICADO:
Se realizarán mejoras al flujo de emisión de Licencias de Funcionamiento para actividades económicas de expendio de alimentos, generando transparencia y simplificación de tramites.

La Paz ciudadanomovimiento

GOBIERNO AUTÓNOMO MUNICIPAL

EJE
LA PAZ
con gobierno abierto y eficaz

La Paz
ciudadenmovimiento
GOBIERNO AUTÓNOMO MUNICIPAL

EJE LA PAZ CON GOBIERNO ABIERTO Y EFICAZ

100% Subeje Institucionalidad y gobierno digital

1

Bs 740,3 Millones

- Gobierno abierto e innovador
- Servicios públicos con calidad
- Gobierno eficaz y eficiente
- Funcionamiento municipal transparente

programas del Plan

La Paz ciudadanomovimiento

IO AUTÓNOMO MUNICIPAL

LA PAZ con Gobierno Abierto y Eficaz

DIRECCION DE TECNOLOGIAS, INFORMACION Y GOBIERNO ABIERTO

La Paz ciudadenmovimiento

GOBIERNO AUTÓNOMO MUNICIPAL

LA PAZ con Gobierno Abierto y Eficaz

SECRETARIA EJECUTIVA MUNICIPAL - DTIGA

CHUKUTA ONLINE

DETALLE INTERNET BIBLIOTECA MUNICIPAL

- Biblioteca zonal Villa Victoria
- Biblioteca especializada Ismael Soto Mayor
- Biblioteca zonal Max Paredes
- Biblioteca zonal Alto Obrajes
- Biblioteca zonal Villa Copacabana
- Biblioteca zonal Alto Pampahasi
- Biblioteca Municipal "Mariscal Andrés de Santa Cruz"

Bibliotecas municipales

7 puntos

Al momento:
- 2 plazas
- 10 plazas
- Más de 42 centros de salud

DETALLE INTERNET PARA PLAZAS

Listado y cantidad plazas= 10

Nro	LUGAR	Sub Alcaldía
1	Plaza Tomas Katari (Cementerio)	Max Paredes
2	Plaza Balaguer (Zona Sur)	Sur
3	Plaza Arandia (Villa Fátima)	Periférica
4	Plaza Tejada Sorzano (Miraflores)	Centro
5	Plaza Camacho	Centro
6	Plaza del Estudiante (Fuente del Prado)	Centro
7	Terminal de Buses	Periférica
8	Plaza Alonso de Mendoza	Centro
9	Plaza Avaroa	Cotahuma
10	Plaza Mayor (San Francisco)	Centro

10 puntos

38 Centros de salud y 4 hospitales

Chukuta online

Fase III Colaboración público-privada

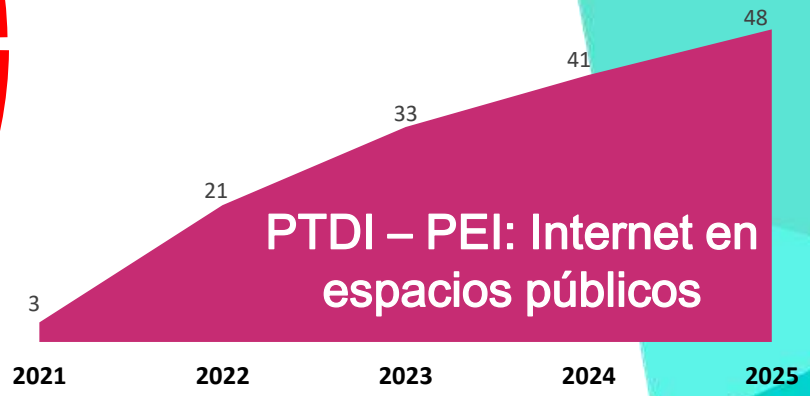

PTDI – PEI: Internet en espacios públicos

LA PAZ con Gobierno Abierto y Eficaz

SECRETARIA EJECUTIVA MUNICIPAL - DTIGA

DESARROLLO DE SISTEMAS

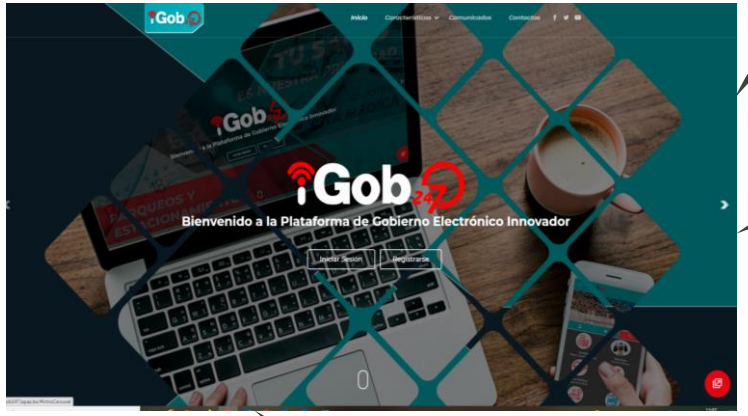

Duplicado Catastral

Regularización de Edificaciones

Reserva de Canchas deportivas con pagos en línea (Pruebas)

Reserva de Cita Médica en Centros de Salud con pagos en línea

Reserva de Cita Médica en Hospitales Municipales con pagos en línea

Mi primer emprendimiento

La Paz ciudadanomovimiento

GOBIERNO AUTÓNOMO MUNICIPAL

LA PAZ con Gobierno Abierto y Eficaz

SECRETARIA EJECUTIVA MUNICIPAL - DTIGA

INNOVACIÓN INTERNA

Catastro – Identificar demoras en trámites y puntos que requieren optimizar procesos

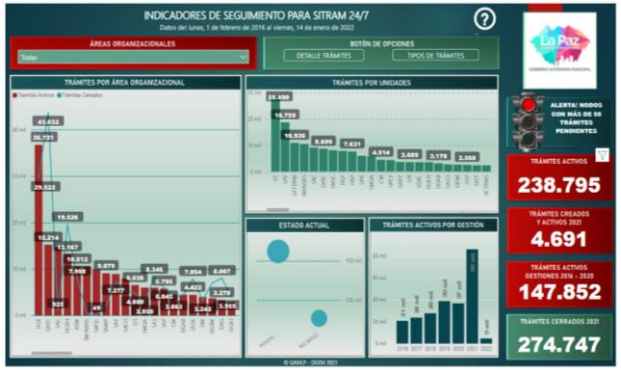

SITRAM – Identificar tiempos de respuesta a trámites ciudadanos e internos

Defensoría – Estratificación y Monitoreo de casos

Seguimiento Estratégico – Monitorear el desempeño de los proyectos del GAMLP

Contrataciones – Monitorea los procesos de contratación de las UOs en Obras, bienes y servicios, controlando vencimiento de plazos establecidos en el sistema SICOES

RED 114 – Estratificación y monitoreo de los incidentes en la ciudad

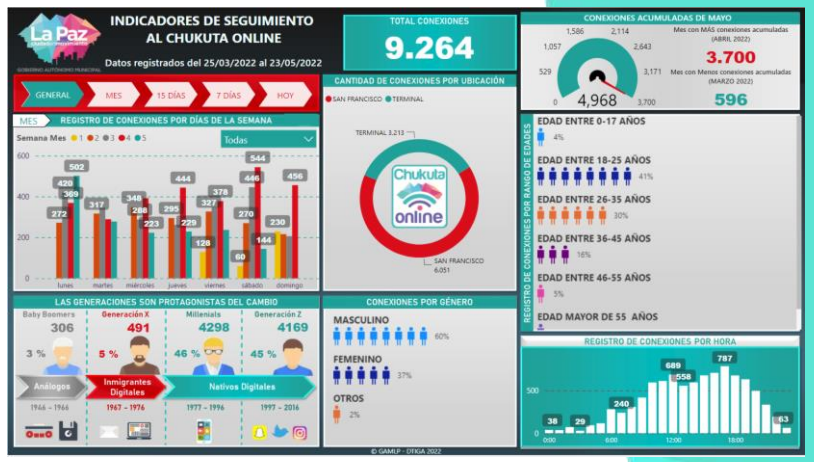

Chukuta Online – Monitora el uso del Internet libre en la ciudad

LA PAZ con Gobierno Abierto y Eficaz

SECRETARIA EJECUTIVA MUNICIPAL - DTIGA

GOBIERNO ABIERTO

UNIVERSIDAD CATÓLICA BOLIVIANA

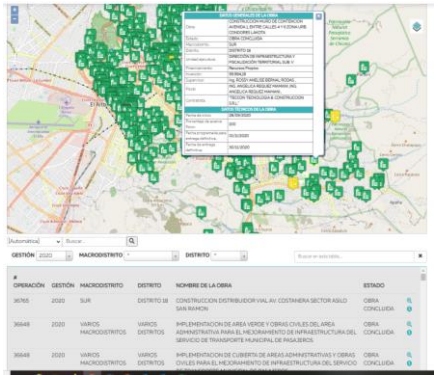

"ASI INVERTIMOS TUS RECURSOS" - Seguimiento al avance Obras y a la ejecución presupuestaria

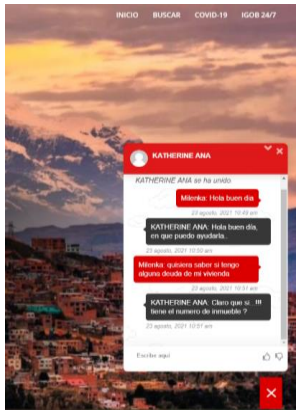

CHAT TRIBUTARIO – Para atender consultas ciudadanas sobre sus impuestos

CHATBOT DE CONTRATACIONES – Atiende consultas sobre licitaciones

incidem

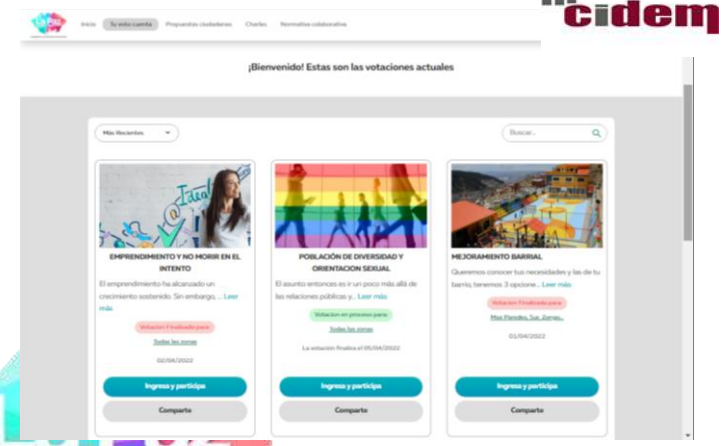

ciudadanomovimiento

PLATAFORMA DE PARTICIPACIÓN CIUDADANA – Habilita la participación ciudadana a través de votaciones, charlas, consulta sobre normativa y atención de propuestas ciudadanas

BARRIO DIGITAL – Contribuye a crear ciudadanos digitales a través de la digitalización de los vecinos de los barrios en cuanto a información, servicios y capacitación

PNUD

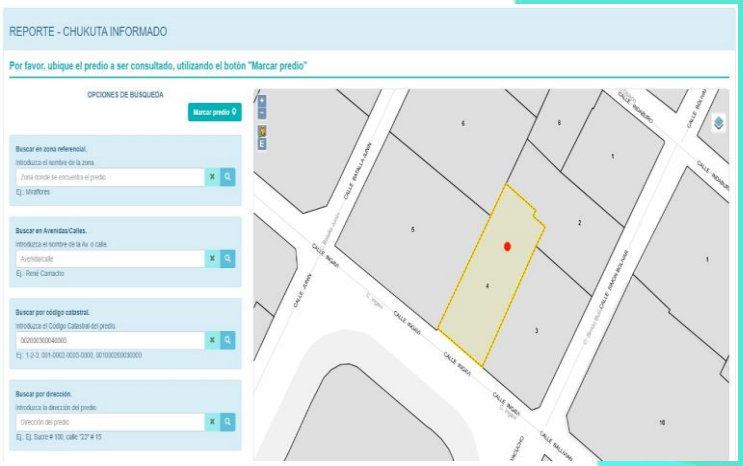

CHUKUTA INFORMADO - Reporte que informa al ciudadano, si un bien inmueble está registrado en el GAMLP, además de su ubicación geográfica, nivel de riesgo y registro catastral. Contribuye a evitar estafas.

LA PAZ con Gobierno Abierto y Eficaz

SECRETARÍA MUNICIPAL DE PLANIFICACION

GOBIERNO AUTÓNOMO MUNICIPAL

LA PAZ con Gobierno Abierto y Eficaz

SECRETARÍA MUNICIPAL DE PLANIFICACION

Mejoras de la Gestión de Planificación Operativa a Corto Plazo

Optimización del POA – Presupuesto Gestión 2022, reduciendo la cantidad de Reformulados y Modificaciones

Realización de una menor cantidad de Reformulaciones al POA Presupuesto en la gestión
Socialización e internalización del Plan Municipal "La Paz Ciudad en Movimiento"
Definición de Prioridades de Gestión y Proyectos Emblemáticos para asignación suficiente de recursos y realizar seguimiento

Mejora y ajuste del Sistema de Inversión Municipal SIM

Realizar la conceptualización del nuevo sistema ERP (Enterprise Resource Planning), con criterios de Agilidad, Apoyo efectivo a las Operaciones y Cumplimiento Normativo. Asimismo que el sistema cuente con una plataforma tecnológica actualizada, nuevos módulos, Interoperabilidad, Módulos Mobile, entre otros.

Desarrollo del Módulo de Seguimiento de Proyectos en el GAMLP

Realizar un seguimiento a la ejecución de la los proyectos de inversión pública del GAMLP, que permita apoyar con información para la toma de decisiones por parte de las autoridades

Desarrollo de capacidades los funcionarios que operan el Sistema de Inversión Municipal para mejorar la ejecución de las operaciones

Realización de talleres presenciales y virtuales de capacitación a ejecutivos y operativos
Elaboración e implementación de Manuales de Usuario y Video Tutoriales por módulos del sistema SIM
Soporte Técnico constante a los usuarios con sistematización de principales problemas resueltos para fortalecer la capacitación

LA PAZ con Gobierno Abierto y Eficaz

SECRETARÍA MUNICIPAL DE PLANIFICACION

- Blog de investigación municipal
- Sistema de indicadores municipales (territoriales y de servicios)
- Guía técnica de políticas públicas municipales
- Datos abiertos y anuario estadístico 2021
- Mapa geoestadístico
- Certificación Oro Programa Ciudades ODS

GOBIERNO AUTÓNOMO MUNICIPAL

FONDO DE ATENCIÓN CIUDADANA

Proyectos y actividades Subalcaldías

OBRAS POR SUBALCALDÍA

TOTAL OBRAS	769
META	Bs. 150,000.000

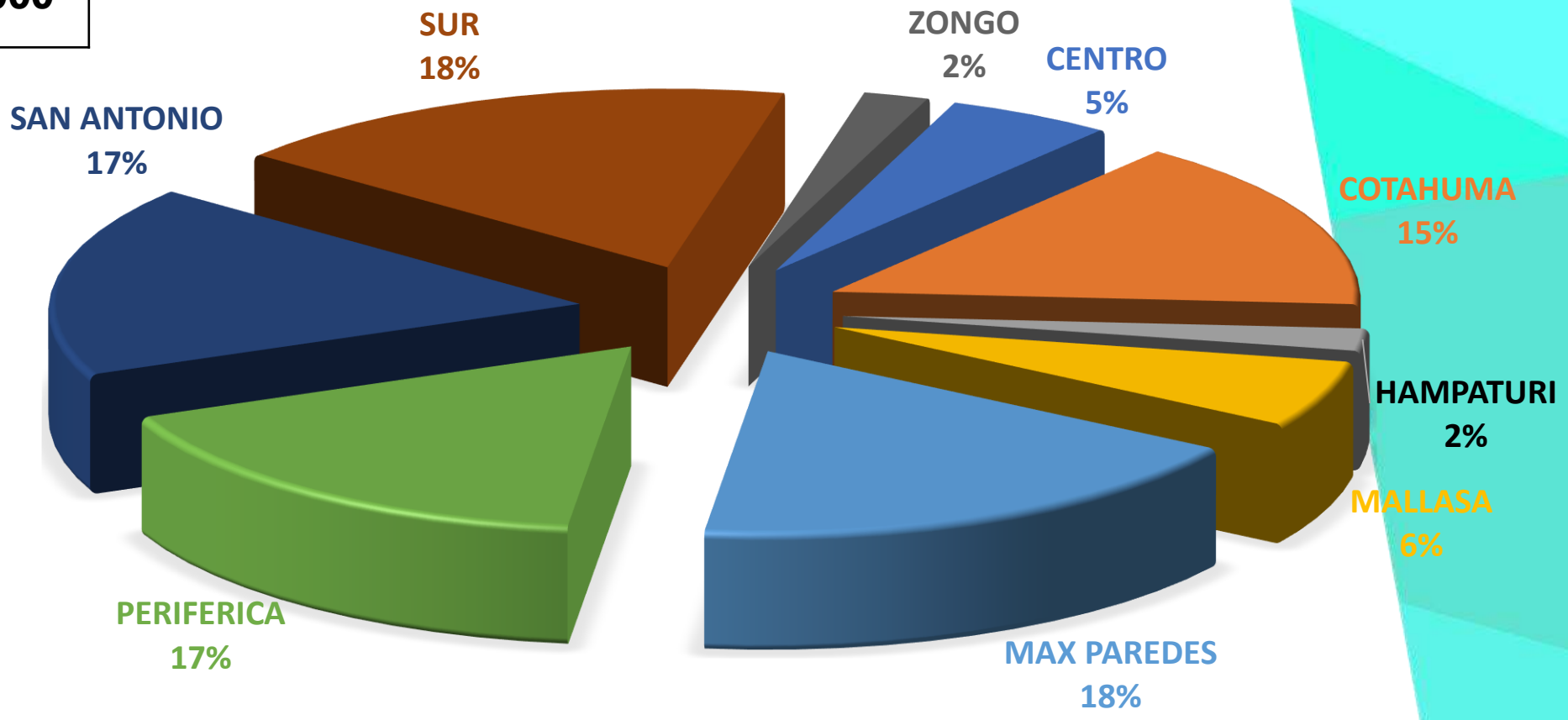

GOBIERNO AUTÓNOMO MUNICIPAL

OBRAS POR SUBALCALDÍA

TOTAL OBRAS	769

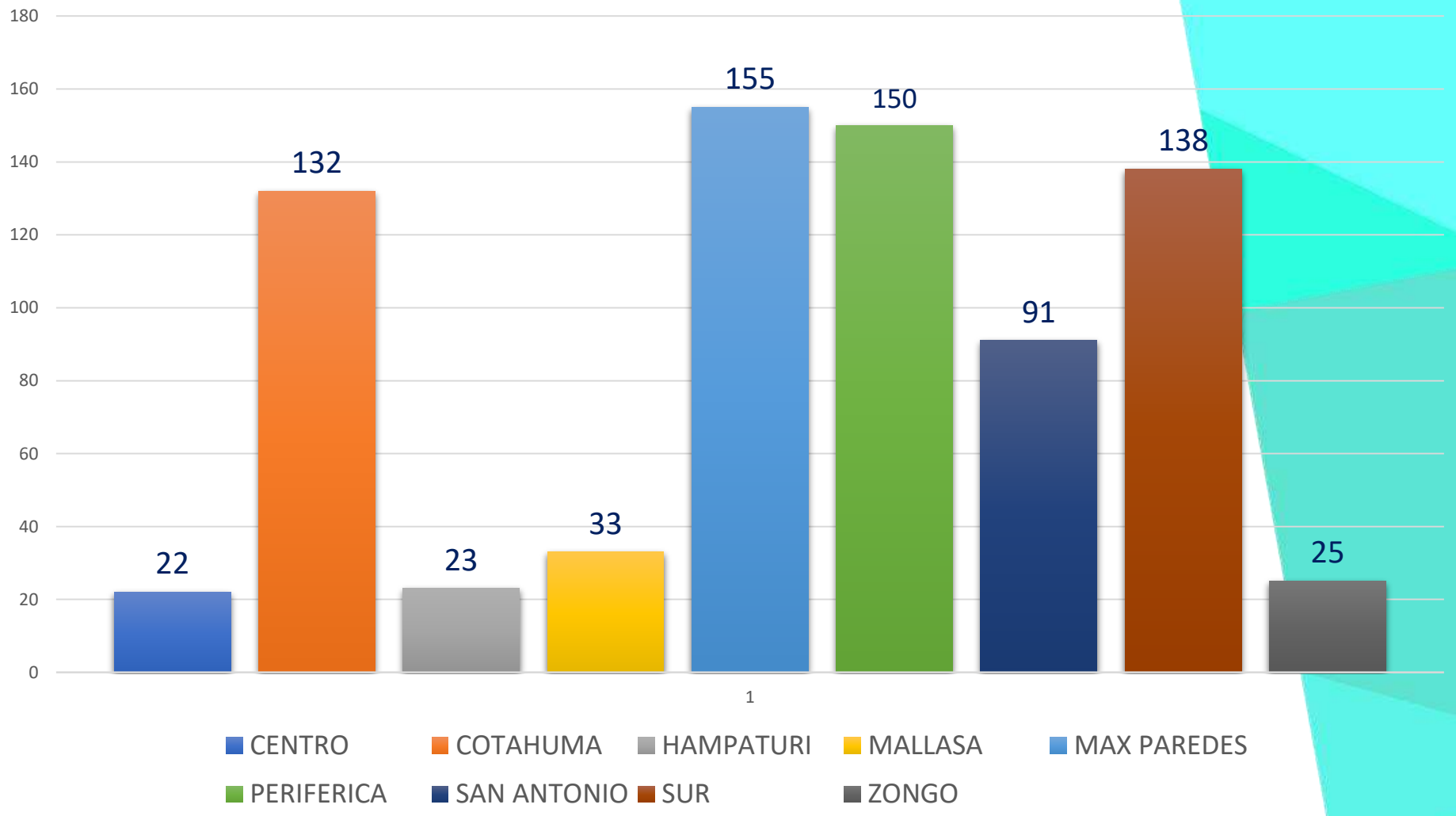

GOBIERNO AUTÓNOMO MUNICIPAL

1 SUBALCALDÍA COTAHUMA

NÚMERO TOTAL DE OBRAS: 132 OBRAS

OBRAS: Bs. 17.860.000

BIENES, SERVICIOS Y PERSONAL: Bs. 5.324.000

PRESUPUESTO TOTAL: Bs. 23.184.000

La Paz
ciudadenmovimiento
GOBIERNO AUTÓNOMO MUNICIPAL

1 SUBALCALDÍA COTAHUMA

RECONSTRUCCIÓN GRADERÍAS Y OBRAS COMPLEMENTARIAS FINAL CALLE ALMIRANTE GRAU ENTRE CALLE RIGOBERTO PAREDES Y PASAJE DAVID PINILLA ZONA SAN PEDRO ALTO II

Monto Bs. 90.000
Plazo de ejecución 45 días calendario

COMPLEMENTACIÓN ACCESO PEATONAL Y OBRAS COMPLEMENTARIAS ENTRE C/FINAL P. HEAT Y J. TELLEZ ZONAS SAN JUAN COTAHUMA Y TUPAC AMARU

Monto Bs. 200.000
Plazo de ejecución 50 días calendario

CONSTRUCCIÓN ENCARPETADO Y OBRAS COMPLEMENTARIAS CALE C ZONA INMACULADA CONCEPCIÓN

Monto Bs. 160.000
Plazo de ejecución 45 días calendario

CONSTRUCCIÓN ASFALTADO CALLE F ZONA CALAMARCA

Monto Bs. 150.000
Plazo de ejecución 25 días calendario

La Paz ciudadanomovimiento
GOBIERNO AUTÓNOMO MUNICIPAL

2 SUBALCALDÍA MAX PAREDES

NÚMERO TOTAL DE OBRAS: 155 OBRAS

OBRAS: Bs. 18.555.062

BIENES, SERVICIOS Y PERSONAL: Bs. 8.228.938

PRESUPUESTO TOTAL: Bs. 26.784.000

La Paz
ciudadenmovimiento
GOBIERNO AUTÓNOMO MUNICIPAL

2 SUBALCALDÍA MAX PAREDES

CONSTRUCCION OBRAS DE ESTABILIZACION QUEBRADA LA LENGÜETA INTERSECCION CALLE 25 DE DICIEMBRE ZONA LA LENGÜETA

Monto Bs. 100.000

Plazo de ejecución 40 días calendario

GOBIERNO AUTÓNOMO MUNICIPAL

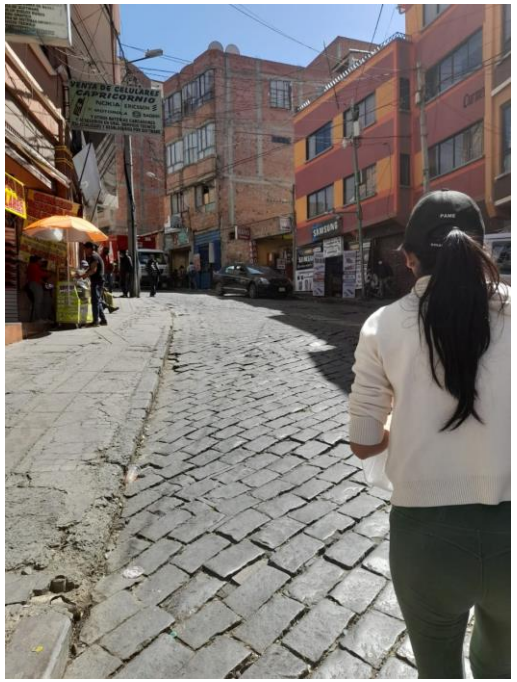

CONSTRUCCIÓN ASFALTADO Y OBRAS COMPLEMENTARIAS CALLE SEGUROLA ENTRE CALLE ELOY SALMÓN Y CALLE PEDRO DE LA GASCA ZONA GRAN PODER

Monto Bs. 190.000

Plazo de ejecución 50 días calendario

RECONSTRUCCION ASFALTADO Y OBRAS COMPLEMENTARIAS AVENIDA CALATAYUD ENTRE AVENIDA MARIANO BAUTISTA Y AVENIDA APUMALLA, ZONA CALLAMPAYA

Monto Bs. 472.000

Plazo de ejecución 21 días calendario

CONSTRUCCION ASFALTADO Y OBRAS COMPLEMENTARIAS CALLE PEDRO MIRANDA ENTRE CALLE COLORADOS Y CALLE QARWA KUNKA ZONA PORTADA CENTRAL

Monto Bs. 90.000

Plazo de ejecución 25 días calendario

3 SUBALCALDÍA PERIFERICA

NÚMERO TOTAL DE OBRAS: 150 OBRAS

OBRAS: Bs. 20.186.210

BIENES, SERVICIOS Y PERSONAL: Bs. 4.869.790

PRESUPUESTO TOTAL: Bs. 25.056.000

La Paz
ciudadenmovimiento
GOBIERNO AUTÓNOMO MUNICIPAL

4 SUBALCALDÍA PERIFERICA

NOMBRE DEL PROYECTO: MEJ. VIAL PJE JOSÉ DIAZ GAINZA ENTRE C. URIAS RODRIGUEZ Y C. 25 DE AGOSTO ZONA POKENI

Monto: Bs. 100.000,00

Plazo de ejecución: 45 días calendario

NOMBRE DEL PROYECTO: CONST. ENMALLADO AREA VERDE 3 ZONA AGUA DE LA VIDA NORTE

Monto: Bs. 145.000,00

Plazo de ejecución: 43 días calendario

NOMBRE DEL PROYECTO: CONST. DE GRADERIAS C S/N9 ENTRE CALLE 3 Y CALLE S/N 4 ZONA ALTO SANTIAGO DE LACAYA 20 DE ENERO

Monto: Bs. 199.500,00

Plazo de ejecución: 65 días calendario

NOMBRE DEL PROYECTO: RECONST. GRADERÍAS CALLE S/N 2 ENTRE CALLE C. FELIX SIRPA Y CALLE 22 DE AGOSTO ZONA AMPLIACION LA ZARZUELA

Monto: Bs. 156.000,00

Plazo de ejecución: 39 días calendario

La Paz ciudadanomovimiento

GOBIERNO AUTÓNOMO MUNICIPAL

3 SUBALCALDÍA SAN ANTONIO

NÚMERO TOTAL DE OBRAS: 91 OBRAS

OBRAS: Bs. 16.132.500

BIENES, SERVICIOS Y PERSONAL: Bs. 9.643.500

PRESUPUESTO TOTAL: Bs. 25.776.000

La Paz
ciudadenmovimiento
GOBIERNO AUTÓNOMO MUNICIPAL

4 SUBALCALDÍA SAN ANTONIO

NOMBRE DEL PROYECTO:
CONST. VIADUCTO Y OBRAS COMPLEMENTARIAS PASAJE 1 ZONA KISHUARANI
Monto: Bs. 200.000,00
Plazo de ejecución: 60 días calendario

NOMBRE DEL PROYECTO:
CONST. AREA RECREATIVA Y OBRAS COMPLEMENTARIAS ENTRE AV. CIRCUNVALACION Y AV. 23 DE MARZO ZONA SAID CRUZ PATA
Monto: Bs. 162.000,00
Plazo de ejecución: 55 días calendario <<<<<

NOMBRE DEL PROYECTO:
CONST. GRADERIA Y OBRAS COMPLEMENTARIAS CALLE 1 ZONA JACHA COLLO
Monto: Bs. 180.000,00
Plazo de ejecución: 60 días calendario

NOMBRE DEL PROYECTO:
RECONST. PLAZA S/N ENTRE CALLE 25 DE MAYO Y CALLE 10 DE NOVIEMBRE ZONA SAN ANTONIO BAJO CENTRAL
Monto: Bs. 200.000,00
Plazo de ejecución: 50 días calendario

NOMBRE DEL PROYECTO:
CONST. ASFALTADO CALLE SAN JUAN ENTRE AV. REGIMIENTO CASTRILLO Y CALLE 7 ZONA VILLA ARMONIA
Monto: Bs. 200.000,00
Plazo de ejecución: 55 días calendario

ciudadanomovimiento
GOBIERNO AUTÓNOMO MUNICIPAL

5 SUBALCALDÍA SUR

NÚMERO TOTAL DE OBRAS: 138 OBRAS

OBRAS: Bs. 20.686.897

BIENES, SERVICIOS Y PERSONAL: Bs. 5.953.103

PRESUPUESTO TOTAL: Bs. 26.640.000

La Paz
ciudadenmovimiento
GOBIERNO AUTÓNOMO MUNICIPAL

5 SUBALCALDÍA SUR

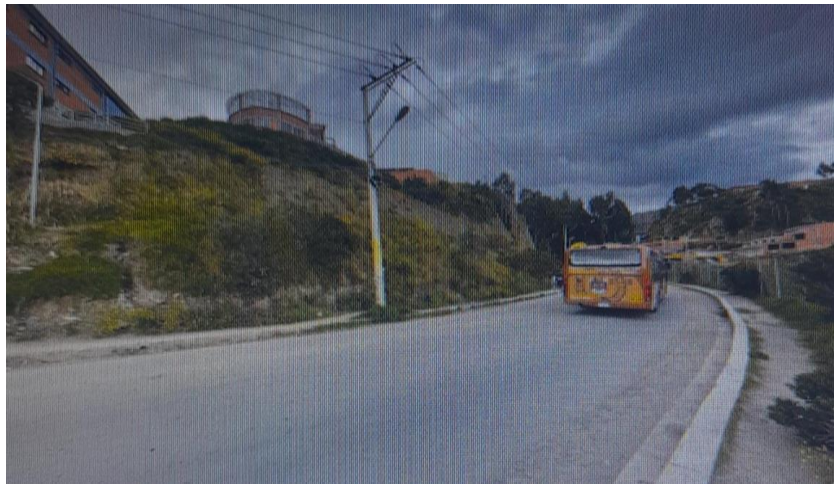

CONSTRUCCIÓN ACERAS Y OBRAS COMPLEMENTARIAS CALLE PROLONGACIÓN CALLE 22 SBTTE. VICTOR LOPEZ (CALLE 53) ZONA CHASQUIPAMPA VIRGEN LA MERCED

Monto Bs. 210.600
Plazo de ejecución 44 días calendario

ASFALTADO CALLE INTI ENTRE CALLE JAIME SAENZ Y CALLE URURI ZONA ANUTHA HANSA ANUTHA

Monto Bs. 189.000
Plazo de ejecución 20 días calendario

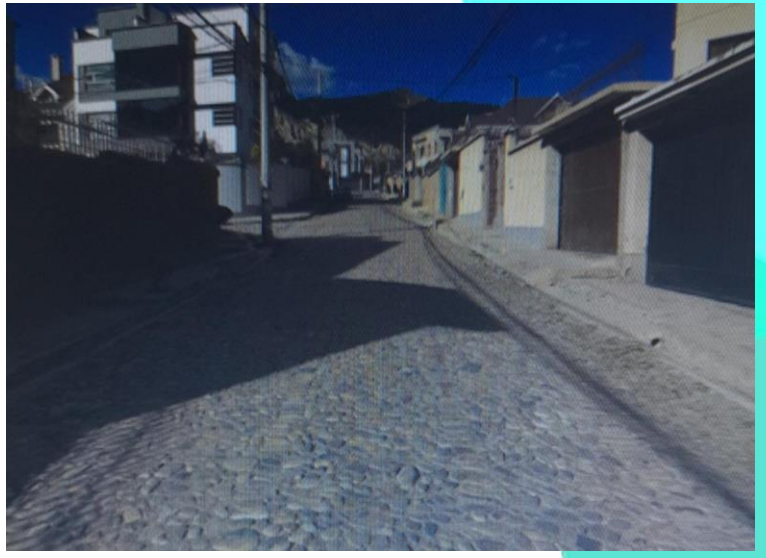

ASFALTADO Y OBRAS COMPLEMENTARIAS CALLE LAS RETAMAS ENTRE CALLE PANORÁMICA Y CALLE LOS JAZMINES ZONA ARUNTAYA WINCHAJE

Monto Bs. 164.700
Plazo de ejecución 12 días calendario

La Paz ciudadenmovimiento
GOBIERNO AUTÓNOMO MUNICIPAL

6 SUBALCALDÍA MALLASA

NÚMERO TOTAL DE OBRAS: 33 OBRAS

OBRAS: Bs. 4.044.456

BIENES, SERVICIOS Y PERSONAL: Bs. 4.883.544

PRESUPUESTO TOTAL: Bs. 8.928.000

La Paz
ciudadenmovimiento
GOBIERNO AUTÓNOMO MUNICIPAL

6 SUBALCALDÍA MALLASA

CONSTRUCCIÓN ASFALTADO AVENIDA B (2 EL AGRARIO) ZONA MALLASA

Monto Bs. 200.000
Plazo de ejecución 20 días calendario

CONSTRUCCIÓN ASFALTADO CALLE 7 ENTRE CALLE D Y AVENIDA AVAROA ZONA MALLASILLA

Monto Bs. 140.000
Plazo de ejecución 20 días calendario

MEJORAMIENTO DE ALUMBRADO PÚBLICO ZONA ARANJUEZ

Monto Bs. 200.000
Plazo de ejecución 25 días calendario

La Paz
ciudadanomovimiento
GOBIERNO AUTÓNOMO MUNICIPAL

7 SUBALCALDÍA CENTRO

NÚMERO TOTAL DE OBRAS: 22 OBRAS

OBRAS: Bs. 4.572.009

BIENES, SERVICIOS Y PERSONAL: Bs. 3.059.991

PRESUPUESTO TOTAL: Bs. 7.632.000

La Paz
ciudadenmovimiento
GOBIERNO AUTÓNOMO MUNICIPAL

7 SUBALCALDÍA CENTRO

CONSTRUCCIÓN ÁREAS DE ESPARCIMIENTO PLAZA ALEXANDER

- **ZONA SAN SEBASTIÁN**

Monto Bs. 336.000
Plazo de ejecución 40 días calendario

REVITALIZACIÓN PLAZA BOLIVIA ZONA SAN JORGE

Monto Bs. 386.000
Plazo de ejecución 50 días calendario

La Paz
ciudadenmovimie
GOBIERNO AUTÓNOMO M

8 SUBALCALDÍA HAMPATURI

NÚMERO TOTAL DE OBRAS: 23 OBRAS

OBRAS: Bs. 1.756.500

BIENES, SERVICIOS Y PERSONAL: Bs. 1.243.500

PRESUPUESTO TOTAL: Bs. 3.000.000

La Paz
ciudadenmovimiento
GOBIERNO AUTÓNOMO MUNICIPAL

8 SUBALCALDÍA HAMPATURI

NOMBRE DEL PROYECTO: CONST. CAMERINES Y PALCO EN ÁREA DEPORTIVA COMUNIDAD CHEKA CHINCHAYA ALTO

Monto: Bs. 142.900,00

Plazo de ejecución: 60 días calendario

NOMBRE DEL PROYECTO: CONST. CORDONES DE ACERA Y OBRAS COMPLEMENTARIAS AV. PRINCIPAL CHICANI

Monto: Bs. 180.000,00

Plazo de ejecución: 60 días calendario

NOMBRE DEL PROYECTO: MEJORAMIENTO SEDE SOCIAL COMUNIDAD CHINCHAYA

Monto: Bs. 100.000,00

Plazo de ejecución: 60 días calendario

NOMBRE DEL PROYECTO: CONSTRUCCIÓN DE LA PLAZA PRINCIPAL DE CHICANI

Monto: Bs. 500.000,00 **Plazo de ejecución:** 60 días calendario

La Paz ciudadanomovimiento

GOBIERNO AUTÓNOMO MUNICIPAL

9 SUBALCALDÍA ZONGO

NÚMERO TOTAL DE OBRAS: 25 OBRAS

OBRAS: Bs. 1.930.575

BIENES, SERVICIOS Y PERSONAL: Bs. 1.069.425

PRESUPUESTO TOTAL: Bs. 3.000.000

La Paz
ciudadenmovimiento
GOBIERNO AUTÓNOMO MUNICIPAL

9 SUBALCALDÍA ZONGO

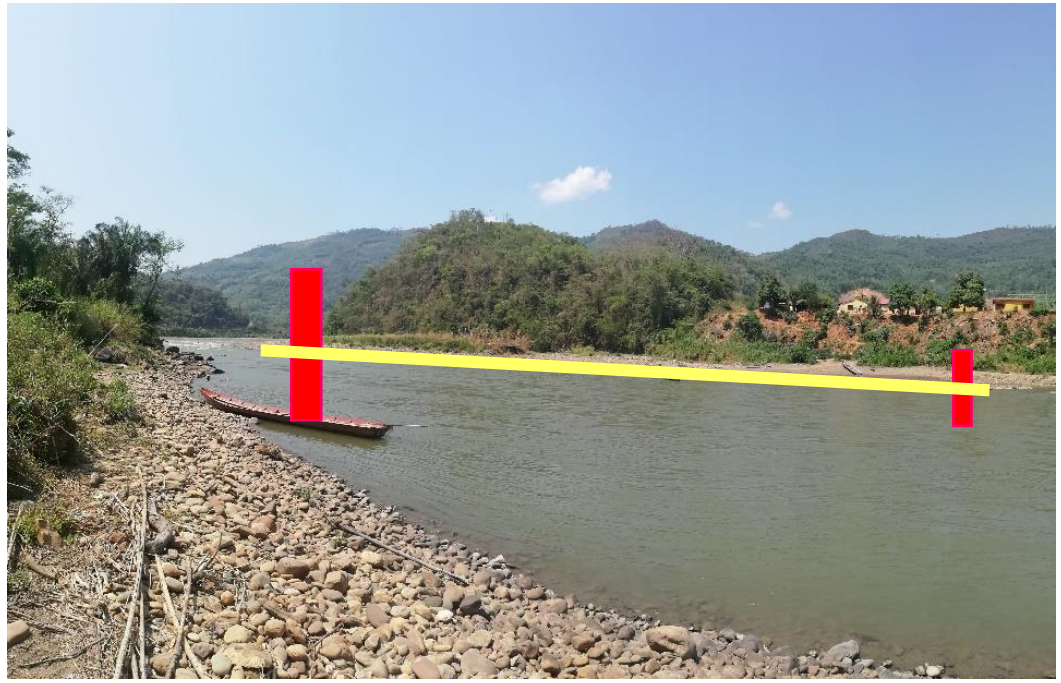

CONST. PUENTE COLGANTE PEATONAL SECTOR UNIDAD EDUCATIVA COMUNIDAD KELEQUELERA

Monto Bs. 320.000

Plazo de ejecución 80 días calendario

MEJ. DE CAMINO ENTRE LA PROG. 0+900 A RIO TIRIPUJO COMUNIDAD CHIVIRAQUE

Monto Bs. 170.000

Plazo de ejecución 50 días calendario

GOBIERNO AUTÓNOMO MUNICIPAL

RECURSOS HUMANOS

Composición RRHH

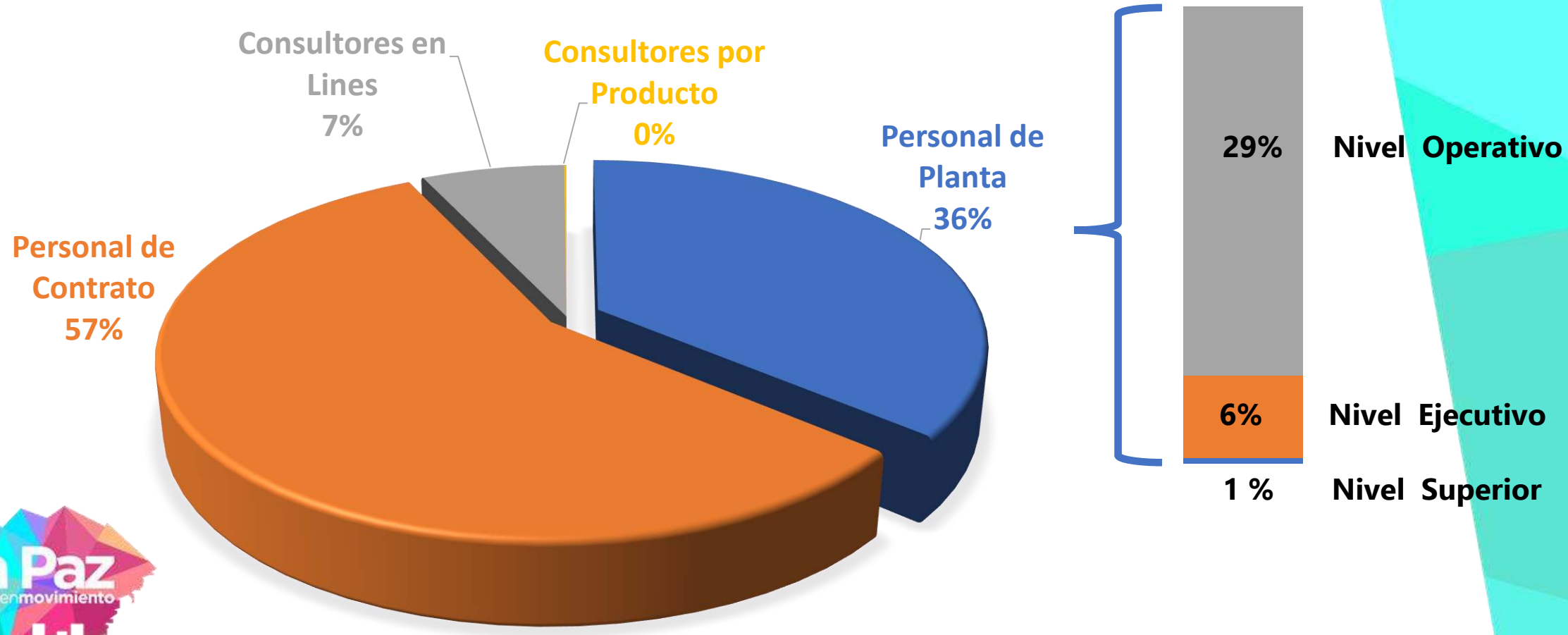

Total personal: 4561

GOBIERNO AUTÓNOMO MUNICIPAL

AUDITORÍA

Auditoría Interna

INFORMACIÓN SOBRE LA CANTIDAD DE ACTIVIDADES PROGRAMADAS GESTIÓN 2022

28
Actividades

- 1 **Auditorías Financieras**
- 2 **Auditorías Operativas**
- 1 **Auditorías de Proyectos de Inversión Pública**
- 2 **Pronunciamientos**
- 5 **Relevamientos de Información**
- 14 **Seguimientos a la implantación de recomendaciones**
- 3 **Otros trabajos**

GOBIERNO AUTÓNOMO MUNICIPAL

Nota: Las actividades programadas gestión 2022 podrían sufrir modificaciones ante instrucciones de incorporación de nuevas actividades establecidas por la CGE.

Auditoría Interna

INFORMACIÓN SOBRE LA CANTIDAD DE ACTIVIDADES NO PROGRAMADAS GESTIÓN 2022 – Relevamientos de Información Específica sobre:

Las recaudaciones – Ventas Hospital Los Pinos.

Los pagos efectuados por el GAMLP a la Asociación Accidental La Paz Limpia, por el servicio de aseo urbano.

El Servicio de apoyo Técnico Administrativo Sección Administrativa Financiera SMSID 2021.

El Proceso de Contratación de la Construcción Hospital Municipal de Segundo Nivel San Antonio.

Las posibles irregularidades en la estimación de recursos y/o asignación presupuestaria de gastos gestión 2020.

Nota: Las actividades no programadas gestión 2022 pueden ser sujetas a variaciones ante instrucciones de incorporación de actividades establecidas por la CGE o instruidas por el Sr. Alcalde.

GOBIERNO AUTÓNOMO MUNICIPAL