

Raider Técnico Teatro Municipal De Cámara "Norma Merlo"

2026



El Teatro Municipal de Cámara "Norma Merlo" tiene una capacidad para 96 espectadores (la mitad en tiempos de cuarentena).

La concepción de este espacio alternativo permite mover las graderías destinadas al público, de tal manera que se abren varias posibilidades de puesta en escena. Todo depende de la creatividad de los solicitantes.

Embocadura

- Altura boca escenario 4,50 m
- Ancho boca escenario: 4,50 m

Escenario Dimensiones

- Ancho: 8,7 m
- Fondo 4,88 m

TEATRO MUNICIPAL DE CAMARA "NORMA MERLO"

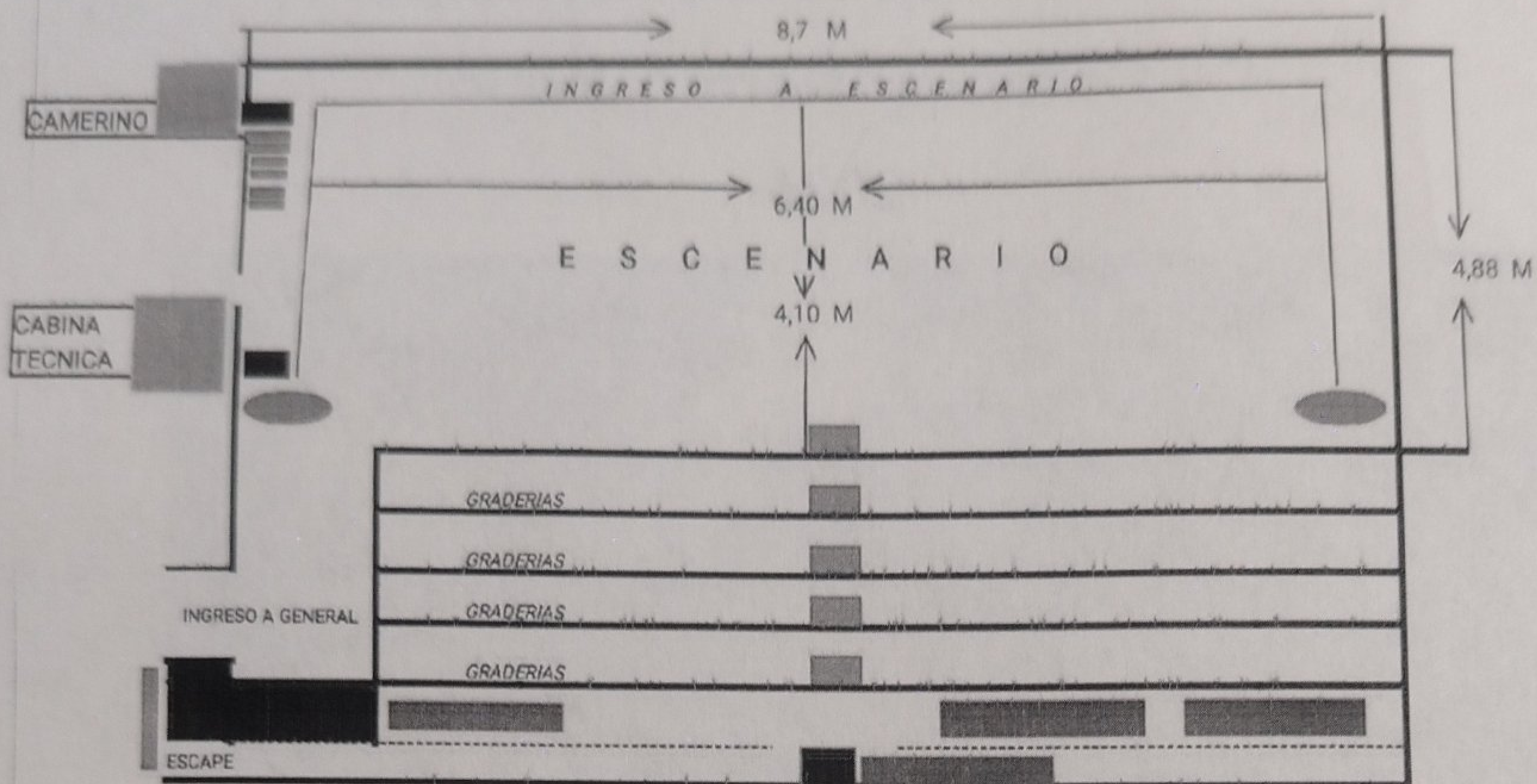

Boletería

La boletería del teatro está habilitada para la venta de entradas de:

- De 18:00 pm a 20:30 pm de Martes a Domingo.

Aforo Teatro Municipal De Cámara "Norma Merlo"

Teatro Rectangular - Entrada General



Hombro izquierdo

- Camerino
- Cabina de sonido e Iluminación

Especificaciones Técnicas

RECURSOS DE TRAMOYA

DETALLE	MODELO/MARCA	CANTIDAD DISPONIBLE	CANTIDAD REQUERIDA
TELA NEGRA	CAMARA DE AFORO 6,40 M X 3,20 M	1	
ATRIL	MADERA GRANDE	1	
ATRIL	MADERA PEQUEÑO	1	
MESA CUADRADA	MADERA 60X60 CM, ALTO 60 CM	1	
MESA NEGRA	40X40 CM, ALTO 59 CM	1	
SILLA	MADERA	1	

RECURSOS DE ILUMINACION

DETALLE	MODELO/MARCA	CANTIDAD DISPONIBLE	CANTIDAD REQUERIDA
CONSOLA DE ILUMINACION	"WEINAS 1024 CANALES DE 2 UNIVERSOS	1	
PAR LEDS DE	3 W RGB MULTICOLOR	11	
LUCES SPOT TIPO PROPAR	PROPAR LAMPARA ALOGENA 600W	6	
REFLECTORES	PC LAMPARA ALOGENA 500W	4	
SPOT REFLECTOR	HELIPSOIDAL (LICO) LAMPARA ALOGENA	3	

RECURSOS DE SONIDO

DETALLE	MODELO/MARCA	CANTIDAD DISPONIBLE	CANTIDAD REQUERIDA
CONSOLA	YAMAHA	1	
CONSOLA	SOUND CRAFT SI IMPAC (DE 32 CANALES)	1	
PARLANTES	PARLANTES SUBWOOFER ACTIVOS DE 18" JBL PRX818 XLF	2	
PARLANTES	PARLANTES DE 15" ACTIVO JBL PRX 715	2	
PARLANTES	PARLANTES DE 15" ACTIVO JBL EON	2	
MICROFONOS	SHURE SM 58	4	
MICROFONOS	SHURE SM 57	4	

MICROFONO TIPO DE CONDENSADOR(DIAFRAGMA PEQUEÑO)	C-2 BEHRINGER	2	
KIT DE MICROFONOS DE BATERIA	PG-DMK-4 XLR PAC	4	
UN REPRODUCTOR DE MUSICA MP3	2 PUERTOS USB-CD NUMARK	1	
CAJAS DIRECTAS PASIVAS	DJDI DBX	1	
CAJAS DIRECTAS	DI 100 – BEHRINGER	1	
CABLES XLR	XLR (1. 5METROS)	8	
MEDUSA	LEXSEN DE 10 METROS (12 CANALES)	1	
PEDESTALES DE MICROFONO	SIN MARCA	7	

Para cumplir los requerimientos del usuario, deberá proporcionar los siguientes datos:

- Listado de instrumentos y accesorios
- Orden de mezclas de monitores
- Equipamiento que trae el elenco.
- Detalle exacto de microfonía necesaria
- Posición de instrumentos en escenario (stage plo

 Lic. María V. Valdez Enrique
 ENCARGADA TEATRO MUNICIPAL
 DE CAMARA NORMA MERL
 GAMLP-SMC-DECFCFC-UEC
SECRETARÍA MUNICIPAL