La Paz
ciudadenmovimiento

GOBIERNO AUTÓNOMO MUNICIPAL

Rendición Pública de Cuentas Final 2023

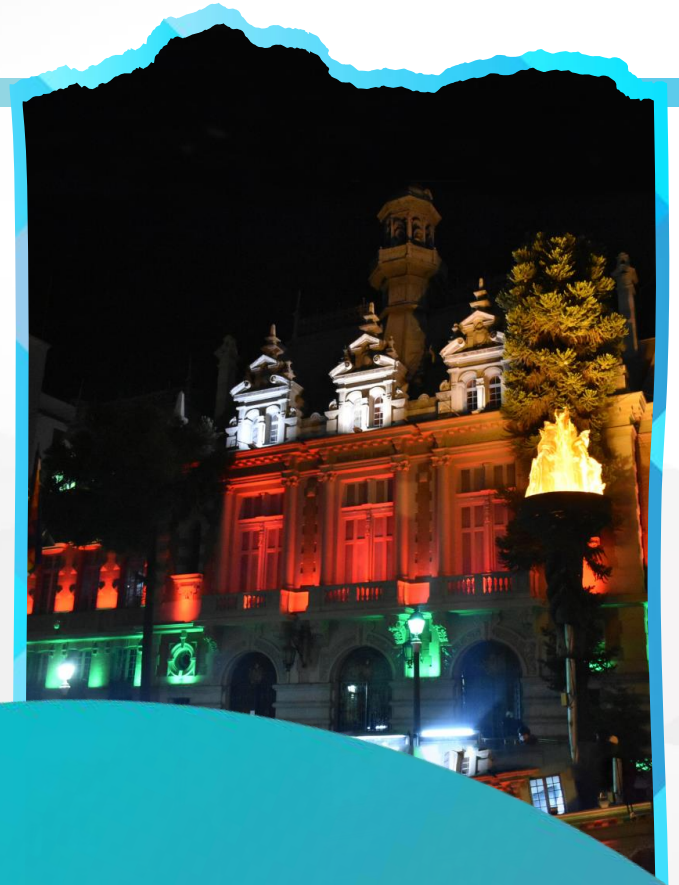

MISIÓN

Somos una institución pública municipal renovada, dinámica, transparente e incluyente, que brinda servicios públicos modernos, eficientes, ágiles y planificados, con concertación y participación ciudadana, impulsando una convivencia pacífica en búsqueda de una mejor calidad de vida de la población paceña por el Bien Común.

GAMLP
GOBIERNO AUTÓNOMO MUNICIPAL DE LA PAZ

La Paz
ciudadenmovimiento
GOBIERNO AUTÓNOMO MUNICIPAL

VISIÓN

Ser una institución pública modelo de gestión municipal, democrática, participativa, transparente, eficiente, innovadora y tecnológica; que dinamiza la economía, el desarrollo social y territorial; consolidando una La Paz saludable, productiva, competitiva, biodiversa y resiliente, cultural, ordenada e interconectada, con diálogo y reconciliación por el Bien Común.

GAMLP
GOBIERNO AUTÓNOMO MUNICIPAL DE LA PAZ

La Paz
ciudadenmovimiento
GOBIERNO AUTÓNOMO MUNICIPAL

PRINCIPIOS

- Transparencia
- Empatía y calidez
- Eficiencia
- Agilidad y desburocratización
- Corresponsabilidad

VALORES

- Compromiso
- Responsabilidad
- Respeto
- Solidaridad
- Honestidad

GAMLP
GOBIERNO AUTÓNOMO MUNICIPAL DE LA PAZ

La Paz
ciudadenmovimiento
GOBIERNO AUTÓNOMO MUNICIPAL

LA PAZ SALUDABLE Y SEGURA

SALUD

CONSTRUCCIÓN DEL HOSPITAL SAN ANTONIO

Firma de contrato con la empresa CABOPA SRL

Bs. 64.9M

plazo 448 días calendario

ESTABLECIMIENTOS DE SALUD DE PRIMER NIVEL

Mejora de Calidad en Infraestructura

Bs.1.8M

24 Establecimientos de Salud beneficiados

ESTABLECIMIENTOS DE SALUD DE PRIMER NIVEL

Abastecimiento de Medicamentos e Insumos Bs.12.6M

Equipamiento y mobiliario Bs.9.2M

Más de 378 mil personas a beneficiadas

67 Centros de Salud de Primer Nivel de Atención abastecidos

VENIOS Y DONACIONES

FICSSALUD Bs80.200

PREVENCIÓN DE TRATA Y TRAFICO Y DELITOS CONEXOS

FONDO DE POBLACIÓN DE LAS NACIONES UNIDAS (UNFPA) – RED 1 (COTAHUMA) Bs118.900

EQUIPAMIENTO, INSUMOS MEDICOS Y CONSULTORIOS **AIDA**

DONACION CIUDAD BONN 48.500 €

8 VEHÍCULOS ELÉCTRICOS
"MÉDICO EN TU CASA"

430 domicilios visitados

.865 Atenciones Médicas

HOSPITALES MUNICIPALES DE SEGUNDO NIVEL

- Servicios otorgados a pacientes con el seguro único de salud **Bs.65,8M**
  5.713.244 Servicios realizados
- Centro de Hemodiálisis
  10.521 sesiones de hemodiálisis.
- Mejora de los servicios de atención médica
  Bs.8,5M
  1.018.414 personas beneficiarias

SERVICIOS DE SALUD UNIVERSAL Y GRATUITA

Bs. 105M

403.081
personas atendidas con el SUS

GAMLP
GOBIERNO AUTÓNOMO MUNICIPAL DE LA PAZ
La Paz ciudadenmovimiento
GOBIERNO AUTÓNOMO MUNICIPAL

CUIDADO DE LAS MASCOTAS PACEÑAS

Servicios Casa de la Mascota
Esterilización: **6.022 mascotas**
Vacunación, desparasitación: **5.330 mascotas**

Protección Animal
280 atenciones
Bs1.1 M

LABORATORIO DE ALIMENTOS Y BEBIDAS

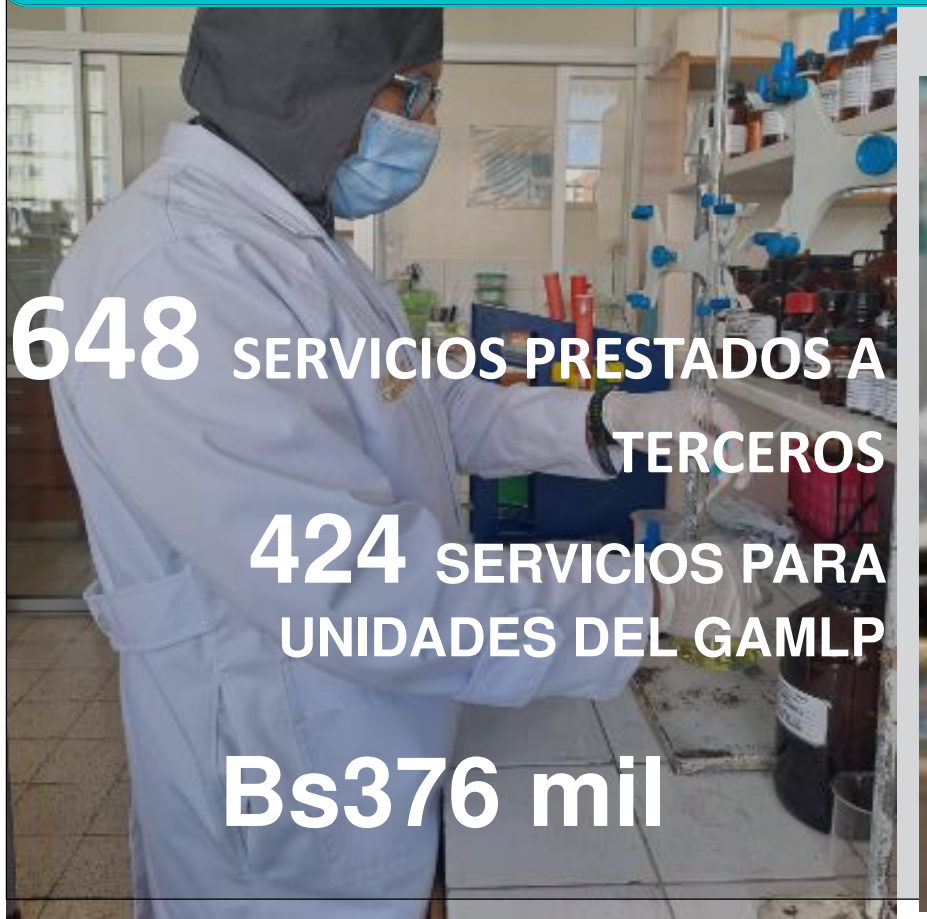

648 SERVICIOS PRESTADOS A TERCEROS

424 SERVICIOS PARA UNIDADES DEL GAMLP

Bs376 mil

ESTUDIO DE CALIDAD DE AGUA

VIGILANCIA DE ALIM FORTIFICADOS

INFRAESTRUCTURA DEPORTIVA

Campos deportivos

Bs.860 mil

37.240 deportistas beneficiados

DEPORTE FORMATIVO Y DE ÉLITE

- Campeones del mañana - Escuelas Municipales y Juegos Escolares
  Bs.540 mil de Inversión
  3.275 niñas y niños a beneficiados

- **Centro de Alto Rendimiento**
  Bs.92 mil de inversión

  564 de **DEPORTISTAS DE ÉLITE** beneficiados
  Bs.205 mil invertidos

GAMLP
GOBIERNO AUTÓNOMO MUNICIPAL DE LA PAZ

La Paz
ciudadenmovimiento
GOBIERNO AUTÓNOMO MUNICIPAL

Secretaría Municipal de **Educación** y **Desarrollo Social**

PROGRAMA DE ALIMENTACIÓN COMPLEMENTARIA

130 mil estudiantes de Educación Regular beneficiados

Inversión Anual de más de **Bs.38 Mill.**

GAMLP
GOBIERNO AUTÓNOMO MUNICIPAL DE LA PAZ

La Paz
ciudadenmovimiento
GOBIERNO AUTÓNOMO MUNICIPAL

Más de **143 mil** estudiantes beneficiados, incluye Alternativa y Especial

Bs. 1.3M

Equipamiento y mobiliario escolar

Bs. 7.6M

Mochila Escolar

Bs. 20 Mill

Invertidos en Mejoramiento de Infraestructura Escolar

GAMLP
GOBIERNO AUTÓNOMO MUNICIPAL DE LA PAZ

La Paz ciudadenmovimiento
GOBIERNO AUTÓNOMO MUNICIPAL

Superobras . Superservicios

PROYECTO:
CENTRO INTEGRAL PARA LA MUJER PACEÑA Y SU FAMILIA

18 mil beneficiarios

CENTRO DE EDUCACIÓN ESPECIAL CEE HUASCAR CAJIAS

9 CEEs beneficiados

Centros de Día

Un servicio destinado a establecer entornos de resguardo y protección de la niñez y la adolescencia. Este grupo específico proviene de familias que se encuentran en situaciones de vulnerabilidad, riesgo social en los diversos macrodistritos del Municipio de La Paz

- ✓ Inversión de **Bs. 108 mil**
- ✓ Más de **5 mil** atenciones realizadas a beneficiarios.

Centros de Alto Rendimiento

Educativo

Contribuir al desarrollo integral de los estudiantes del Municipio de La Paz mediante la habilitación de espacios adecuados que complementen o fortalezcan sus conocimientos, habilidades y competencias.

- ✓ **Inversión de Bs. 233 mil.**
- ✓ **Más de 6 mil atenciones realizadas a beneficiarios.**

Centros de Municipales de Desarrollo Infantil

Un servicio destinado a establecer entornos de resguardo y protección de la niñez y la adolescencia. Este grupo específico proviene de familias que se encuentran en situaciones de vulnerabilidad, riesgo social en los diversos macrodistritos del Municipio de La Paz

- ✓ Inversión de **Bs. 261 mil**
- ✓ Más de **500** niñas y niños beneficiados.

LUCHA CONTRA LA VIOLENCIA

Dirección de Defensoría Municipal
Bs.10 mil

Unidad de Defensa Integral a la familia
Bs.8 mil

Unidad de Riesgo Social
Bs.6 mil

Más de
24 mil
invertidos

GAMLP
GOBIERNO AUTÓNOMO MUNICIPAL DE LA PAZ
La Paz ciudadenmovimiento
GOBIERNO AUTÓNOMO MUNICIPAL

LUCHA CONTRA LA VIOLENCIA

Casos atendidos en las PAIF – 2023 total 7 mil casos

PAIF	DNA	SLIM	TOTAL
COTAHUMA	499	615	1.114
MAX PAREDES	572	771	1.343
PERIFERICA	777	610	1.387
SAN ANTONIO	457	527	984
SUR	556	505	1.061
MALLASA	30	26	56
CENTRO	520	351	871
ZONGO	3	1	4
HAMPATURI	14	18	32
TOTAL	***3.428***	***3.424***	***6.852***

Casos atendidos en Riesgo Social – 2023 total 3 mil casos

PAIF	TOTAL
BRAZO SOCIAL	250
PERSONAS SITUACION CALLE	387
ALBERGUE BICENTENARIO	94
ALBERGE CHUQUISACA	114
NNATs	1.152
PERSONAS MIGRANTES	455
ASISTENCIA HUMANITARIA	548
TOTAL	***3.000***

GAMLP GOBIERNO AUTÓNOMO MUNICIPAL DE LA PAZ

La Paz ciudad en movimiento GOBIERNO AUTÓNOMO MUNICIPAL

Bono a Personas con Discapacidad

Este bono va dirigido a personas con discapacidad en grado: grave y muy grave que cuentan con su certificado de discapacidad y no son mayores de 60 años, consiste en el pago mensual de **Bs. 250.**

- Más de **4 mil** beneficiarios directos.
- Inversión de más de **Bs. 12 M.**

Universidad Municipal del
Adulto Mayor

- Inversión de más de **Bs. 313 mil.**
- Más de **200** beneficiarios directos.

Gestores sociales graduados en:

- Salud
- Turismo
- Orientación Legal

Más de
Bs.
445 mil

INSTITUTO DE LA MUJER

- **26 Casas de las Mujeres Chukutas aperturadas en 6 macrodistritos**
  Formación a 1.027 beneficiarios en área técnica y desarrollo personal para su empoderamiento.

- **Masculinidades diversas y plurales**
  Capacitación a 395 funcionarios del SETRAM en prevención de violencia con enfoque en masculinidades.

- Marcha Blanca 24N
  Marcha en conmemoración al Día Internacional de la Eliminación de la Violencia contra la Mujer

Más de
10 mil
Beneficiarias/os

INSTITUTO DE LA MUJER

- **Constructores de Cultura de Paz**
  Participación de 6.500 estudiantes de primaria y secundaria de 56 UEs.

- **“No estás sola, La Paz libre de violencia”**
  Procesos de capacitación a 2.500 Servidores Municipales.

  En prevención de violencia

Más de 10 aliados estratégicos externos que apoyaron las acciones del IM.

Más de
33 mil
beneficiarios

INSTITUTO DE LA JUVENTUD

- **Área Salud**
  Atenciones personalizadas a más de 12 mil jóvenes, en Centros AIDA, UEs, Institutos técnicos, cuarteles y ferias a la ciudadanía.

- **Voluntariado por el Bien Común**
  613 jóvenes pudieron hacer su voluntariado en 12 distintas Unidades Organizacionales del GAMLP.

- **Empleabilidad y Emprendimiento**
  5.484 jóvenes beneficiarios de mejores oportunidades laborales y adaptarse al mercado laboral como así también crear sus propias fuentes con la implementación de emprendimientos que les generen ingresos.

Más de
33 mil
beneficiarios

INSTITUTO DE LA JUVENTUD

- **Participación ciudadana**
  Conformación del Concejo Ciudadano de la Juventud del Municipio de La Paz, con más de 1.800 jóvenes votantes.

- **Área de formación**
  Se realizaron más de 50 capacitaciones en áreas de interés juvenil, con 12.877 jóvenes beneficiarios.

- **Tarjeta ‘’Soy Joven Chukuta’’**
  392 jóvenes adquirieron sus tarjetas para beneficiarse de descuentos y ventajas en más de 30 organizaciones y emprendimientos, recaudando más de Bs. 9 mil.

DERECHOS HUMANOS DE LAS DIVERSIDADES SEXUALES

Más de
6 mil
beneficiarios

La Paz Municipio **Pionero** y a la Vanguardia en Derechos **LGBTI**

GAMLP
GOBIERNO AUTÓNOMO MUNICIPAL DE LA PAZ

La Paz
ciudad en movimiento
GOBIERNO AUTÓNOMO MUNICIPAL

DERECHOS HUMANOS DE LAS DIVERSIDADES SEXUALES

MES LARGO DE LAS DIVERSIDADES
5 mil beneficiarios

PROMOCIÓN Y SENSIBILIZACIÓN DERECHOS LGBTI
1.6 mil beneficiarios

CASA DE LAS DIVERSIDADES
Más de 30 organizaciones LGBTI beneficiadas

GAMLP
GOBIERNO AUTÓNOMO MUNICIPAL DE LA PAZ
La Paz ciudad en movimiento
GOBIERNO AUTÓNOMO MUNICIPAL

LA PAZ RÁPIDA E INTERCONECTADA

SMIP

NUEVOS ASFALTOS

GESTION 2023

EJECUTADO

Bs. 19.7M

AV. BAPTISTA - C. CALATAYUD

GESTION 2023

Bs.3.2M

Max Paredes

Distritos 7 y 8

1.050 mts.

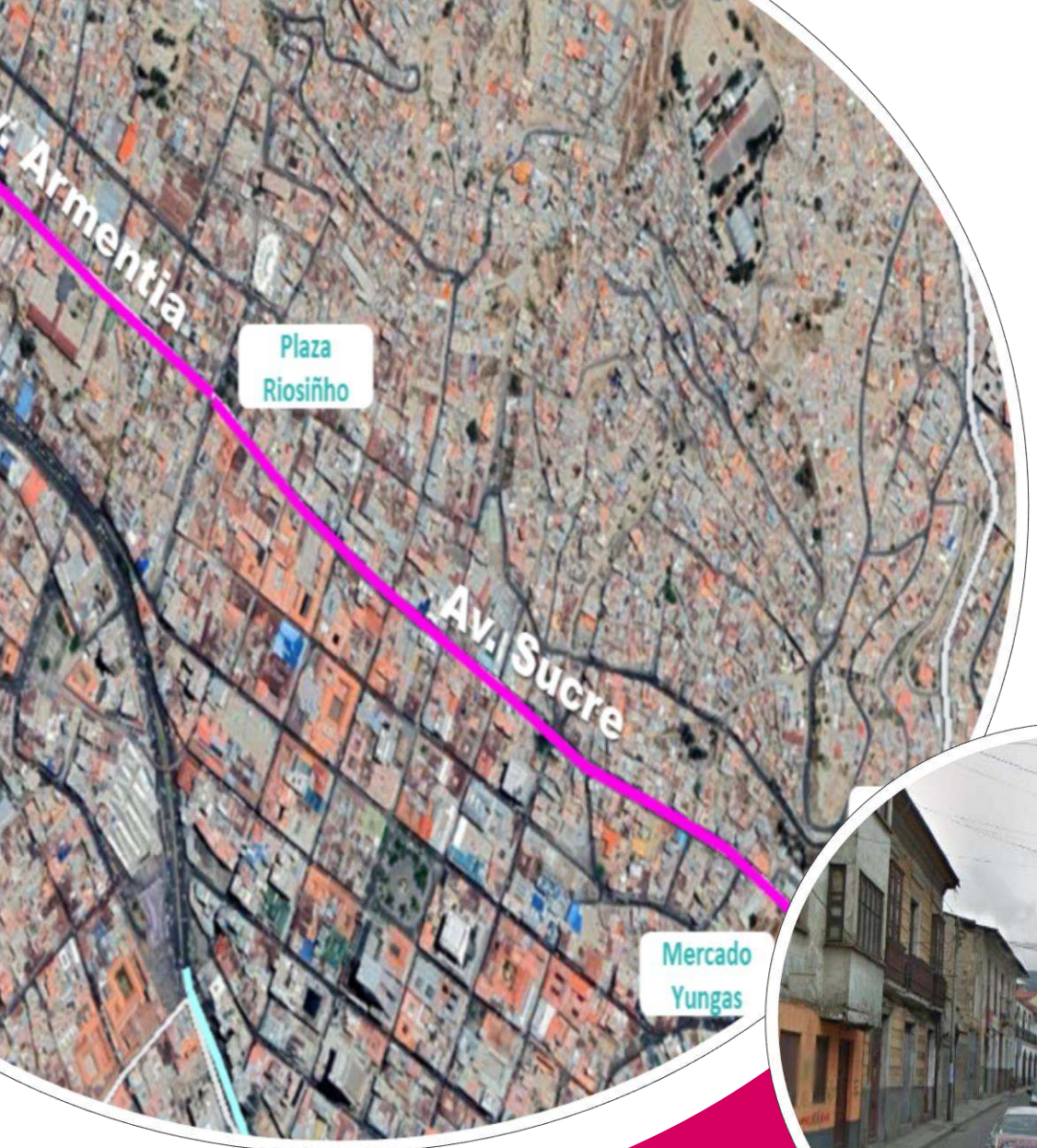

GAMLP
GOBIERNO AUTÓNOMO MUNICIPAL DE LA PAZ

La Paz
ciudad en movimiento
GOBIERNO AUTÓNOMO MUNICIPAL

AV. ARMENTIA-AV. SUCRE-AV. TEJADA SORZANO

GESTION 2023

Bs. 8.0M

Centro y Periférica

Distritos 1-2-11-12

3.545 mts.

GAMLP
GOBIERNO AUTÓNOMO MUNICIPAL DE LA PAZ

La Paz
ciudad en movimiento
GOBIERNO AUTÓNOMO MUNICIPAL

AV. ESTEBAN ARCE-OCTAVIO CAMPERO-PASOS KANKI

GESTION 2023

Bs.7.2M

San Antonio
Distritos 14 y 15
2.800 mts.

AV. CIRCUNVALACIÓN, AV. SAN IGNACIO Y CALLE AYACUCHO

GESTION 2023

Bs.1.3M

Max Paredes
Distrito 10
950 mts.

INFRAESTRUCTURA DE CONEXIÓN VIAL

Puente Playón Verde
Ejecutado 2023: Bs. 6.2 M
Presupuesto 2024: Bs.14.0M
Avance 43%

Puente Acceso Comunidad Kelequelera
Licitado en 2023
Presupuesto 2024: Bs.1.5M

Viaducto Aniceto Arce
Licitado en 2023
Presupuesto 2024: Bs.9.1M

Ampliación Puente Víctor Paz
Licitado en 2023
Presupuesto 2024: Bs.5,3M

Bs.15.9M

Ejecutado Bs.6.2M

MEJORAMIENTO VIAL

Programado
Bs.14M

Desembolsado
Bs.13.7 M

Av. La Paz
Ejecutado 2023:
Bs.8.9 M

Av. Abdón Saavedra
Presupuesto
En ejecución

Av. Apumalla
Ejecutado 2023:
Bs.4.8 M

GAMLP
GOBIERNO AUTÓNOMO MUNICIPAL DE LA PAZ
La Paz ciudadenmovimiento
GOBIERNO AUTÓNOMO MUNICIPAL

LA PAZ MODERNA Y VERDE

AMBIENTAL

PLAZAS Y PARQUES EN EJECUCIÓN

ENTREGA "PRIMER CUATRIMESTRE DE LA GESTIÓN 2024"

Construcción:
PLAZA PRINCIPAL D-22 COMUNIDAD CHICANI
Más de bs. 500 mil 100% de ejecución

Remodelación:
PLAZA ABAROA D-3 ZONA SOPOCACHI
Más de Bs.6,9 Millones 55 % de ejecución

Construcción:
PLAZA PRINCIPAL D-23 COMUNIDAD MONTE VERDE
Más de Bs.500 mil 50 % de ejecución

Reconstrucción:
PARQUE PRIMAVERA D-10 ZONA CAJA FERROVIARIA R.A.
Más de Bs. 1 Millón; 40 % de ejecución

GESTIÓN DE ÁREAS PROTEGIDAS

Restauración Ecológica Nueva Esperanza Taipijahuira

Ruta Ecológica para Bicimontaña Pura Pura "El Duende"

Vivero Educativo Pura Pura

Ganadores Reto Ciudad Naturaleza por 2° año consecutivo a nivel Mundial

Conformación de Guarda parques Municipales Voluntarios

GAMLP

La Paz ciudad en movimiento

GOBIERNO AUTÓNOMO MUNICIPAL

Centro de Revisión Técnica Vehicular

- Evaluación de **2120** vehículos.
- Emisión de **850** certificados de control de gases de escape y Rosetas Ambientales Municipales.

La recaudación total del CRTV por concepto de venta de servicios asciende a **Bs. 187.660,00.**

GAMLP
GOBIERNO AUTÓNOMO MUNICIPAL DE LA PAZ

La Paz
ciudad en movimiento
GOBIERNO AUTÓNOMO MUNICIPAL

Cumbre por el Agua 2023

15 DE SEPTIEMBRE

EL AGUA SE CUIDA

Realizado con participación de la sociedad paceña y Municipios aledaños. Con miras a la resiliencia al Cambio Climático y conservación del Agua.

Asamblea de la Paceñidad

— 18 de octubre 2023 —

RESOLUCIONES

PRIMERO.- Impulsar la creación de una empresa metropolitana del agua

SEGUNDO.- Los tres niveles del Estado deberán comprometerse de forma corresponsable y coordinada asegurar la calidad y cantidad suficiente del agua para la población del municipio de La Paz.

TERCERA.- El Gobierno Central, de los cinco mil millones de bolivianos ofertados para enfrentar la crisis del agua, deberá destinar 2 mil millones para el cambio de tuberías de agua potable y alcantarillado para la ciudad de La Paz.

CUARTA.- Organizar una cruzada municipal para el buen uso del recurso hídrico con la participación de todas las Instituciones, universidad, organizaciones vivas y ciudadanía en general del municipio de La Paz.

QUINTA.- Exigir la defensa de nuestras áreas protegidas, áreas verdes y equipamientos.

SEXTA.- Exigir al Concejo Municipal autorice al Ejecutivo Municipal gestionar nuevos financiamientos que puedan ser invertidos para lograr una reactivación económica en favor de la ciudadanía paceña.

SÉPTIMA.- Exigir al Concejo Municipal la aprobación inmediata del paquete de leyes de reactivación económica (Ley de APP, Concesiones, Ley de APPS y Usufructo).

OCTAVA.- Apoyar la creación de acuerdos público privados entre el GAMLP y el sector privado que permitan acelerar proyectos y mejorar los servicios para todos los ciudadanos.

NOVENA.- Las leyes estructurales para LPZ deben tratarse públicamente con presencia de las organizaciones sociales que componen la Asamblea de la Paceñidad.

GESTIÓN INTEGRAL DE RESIDUOS SÓLIDOS
EDUCACIÓN AMBIENTAL

Educación Formal
Escuelas Sustentables

1.083 Maestros capacitados
15.318 Estudiantes capacitados

Educación
Alternativa

947 Vecinos Capacitados

Recicladoras de base

121 Recicladoras carnetizadas

GESTIÓN INTEGRAL DE RESIDUOS SÓLIDOS RECOLECCIÓN

Programa de recolección por ruteo de la SMGA

Se recolectaron 44,64 Toneladas de residuos aprovechables

Programa de recolección de residuos domiciliarios

Se realiza la recolección de 24 edificios del municipio obteniendo un total de 1,6 Toneladas

GESTION INTEGRAL DE RESIDUOS SOLIDOS RECOLECCIÓN

Planta de Clasificación de Residuos

- **171,6 Toneladas** de residuos aprovechados ingresados a la economía circular evitando su disposición final.

Planta Piloto de Reciclaje de Residuos de Construcción y Demolición

- **205, 3 Toneladas** de RCD recepcionados en la Planta

Planta de Transformación de Residuos Orgánicos

- **511. 8 Toneladas** Residuos Orgánicos tratados
- **308,5 Toneladas** de Rumen tratados

157.795,62 Bs Recaudados por la venta de Residuos Aprovechables

PRODUCTOS OBTENIDOS DEL TRATAMIENTO DE RESIDUOS DE CONSTRUCCIÓN Y DEMOLICIÓN

RESIDUOS DE CONSTRUCCIÓN Y DEMOLICIÓN

11.111,00 - Adoquines
1.282,00 - Losetas
138 m3 - Arena fina están en la Plaza Abaroa

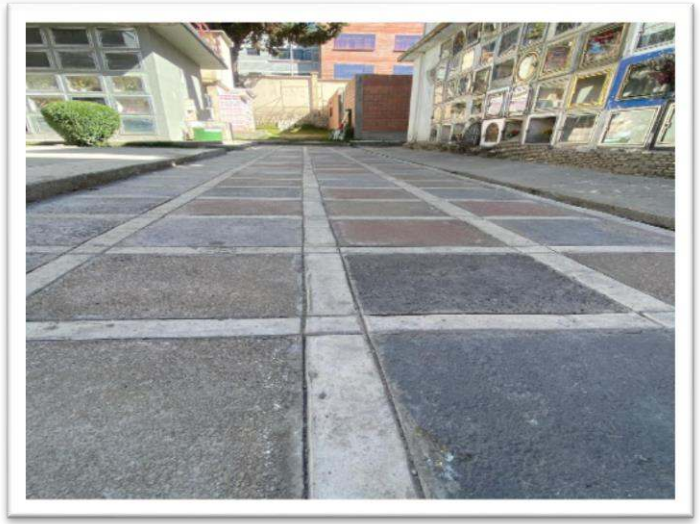

Losetas en el Cementerio General

Grava Centro Cultural Mallasa

Arena Plaza Abaroa

PLANTA DE TRANSFORMACIÓN DE RESIDUOS ORGÁNICOS

195 toneladas de compost producido

1. EMAVERDE
2. Bioparque Vesty Pakos
3. Escuelas Sustentables
4. Universidad Mayor de San Andres (UMSA)

PLANIFICACIÓN TERRITORIAL

TERRITORIO DIGITAL

CARTOGRAFÍA Y VUELOS DRON

85% del ÁREA urbana cubierto

Superficie de cobertura

124 Km^2

ADMINISTRACIÓN TERRITORIAL

- Recaudación de más de Bs25 Millones
- 8 Planes de intervención vial
- 15 Planimetrías en proceso

4 Centralidades Urbanas concluidas

Villa Fatima

Obrajes

Max Paredes

Mallasa

La Paz en paz: Fronteras vivas

- Acciones mancomunadas
- Asistencia técnica
- Avances en delimitación

Caranavi
Achocalla
Coroico

Hecho histórico

- Asistencia técnica
- Delimitación concluida

Yanacachi

POLÍTICAS MUNICIPALES

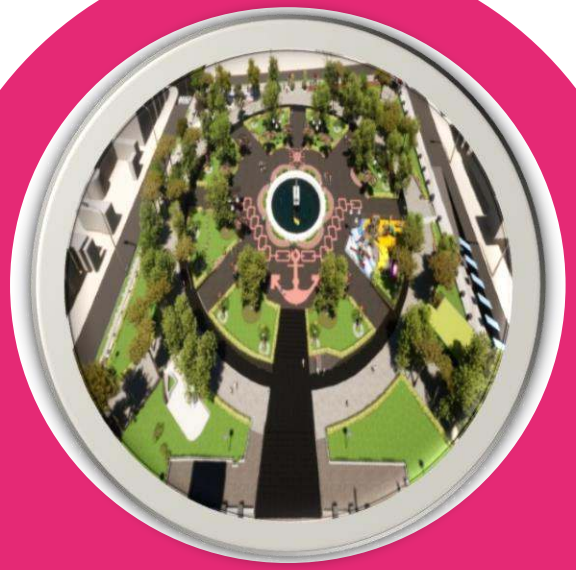

Unidades de conservación

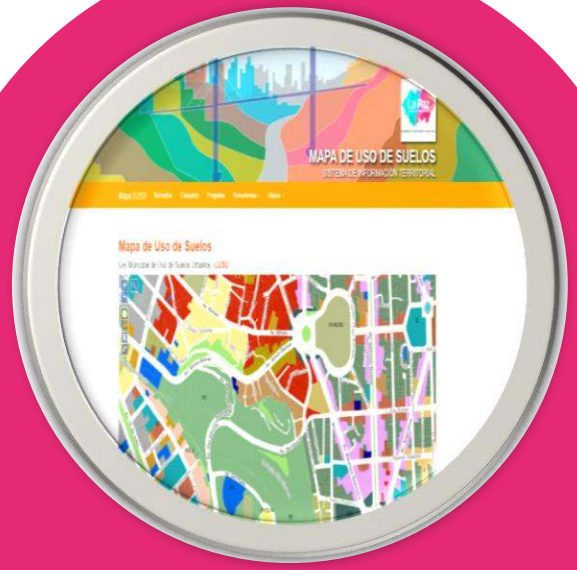

Peatonalidad

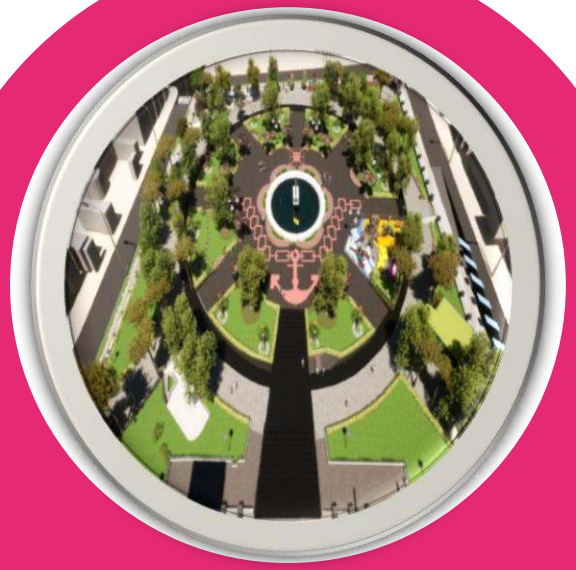

Asentamientos Humanos

Asentamiento Humanos en área rural

CATASTRO
A TU SERVICIO

Servicios catastrales

Más de 35 mil servicios atendidos

Más de Bs3.4 millones recaudados

Censo por La Paz

- Convenio de Cooperación Interinstitucional INE (21 de marzo)
- Coordinación con el INE para las etapas precensal y censal (abril a diciembre)
- Reuniones de socialización del Censo con juntas vecinales (noviembre y diciembre)

AGENCIA POR EL BIEN COMÚN

Mejoramiento Integral de 6 Barrios Bs.31,7M
Barrios de Mil Colores
Más de **10.000** personas a beneficiarse

Obras complementarias en 7 Barrios Bs.3,6M
Barrios de Mil Colores
Más de **5.000** personas a beneficiarse

Proyectos Mancomunados Bs.4,8M
Apoyo a Subalcaldías
Más de 73.000 personas a beneficiarse

AGENCIA POR EL BIEN COMÚN

Ruta del Amor Bs.0,8M
1 plaza y 2 graderías nuevas
Más de **75.000** personas a beneficiarse

Peatonalización de la ciudad Bs.0,5M
1 área de recreación y 1 gradería
Más de **113.000** personas a beneficiarse

Centros de Salud de Mil Colores Bs.3,4M
Apoyo a Subalcaldías
Más de 86.000 personas a beneficiarse

ADMINISTRACION TRIBUTARIA MUNICIPAL

Recuperación de la Mora en Fase de Ejecución Tributaria Bs.26.584.322.-

Recaudación por Procesos de Fiscalización de Oficio y Mixtas Bs64.118.767.-

Recaudación por Ley Nº 511 de Condonación Tributaria Bs87.128.801.-

GESTIÓN DE RIESGOS

12 OBRAS DE CONTROL HIDRÁULICO

Control hidráulico
Cuenca
RÍO TANGANI
1.500 metros lineales
Bs. 9.4M
(Inversión Total)

Control hidráulico
Cuenca
RÍO TAYPICHURO
800 metros lineales
Bs. 5.8M
(Inversión Total)

Canalización
RÍO ORCKOJAHUIRA
550 metros lineales
Bs. 16M
(Inversión Total)

Construcción
obras hidráulicas
y complementarias
RÍO ALPACO
450 metros lineales
Bs. 8.5M
(Inversión Total)

Embovedado
RÍO KACHUAÑAJAHUIRA
285 metros lineales
Bs. 4M
(Inversión Total)

Canalización
RÍO IRPAVI
1000 metros lineales
DESDE EL PUENTE DE CALLAPA
HASTA EL VERTEDERO DE EPSAS
Bs. 38.1M
(Inversión Total)

GAMLP
GOBIERNO AUTÓNOMO MUNICIPAL DE LA PAZ
La Paz ciudad en movimiento
GOBIERNO AUTÓNOMO MUNICIPAL

12 OBRAS DE CONTROL HIDRÁULICO

Embovedado
RÍO CHOQUEYAPU
990 metros lineales
Bs. 88.4M
(Inversión Total)

Doble Embovedado
RÍO COTAHUMA
475 metros lineales
Bs. 8.4M
(Inversión Total)

Reparación Canalización
RÍO CHOQUEYAPU
DESDE RIO COTAHUMA
HASTA CONFLUENCIA RIO IRPAVI
4.100 metros lineales
Bs. 7M
(Inversión Total)

Reparación Embovedado
RÍO CHOQUEYAPU
DESDE NUÑEZ DEL PRADO
HASTA CANCHA ZAPATA
430 metros lineales
Bs. 4.3M
(Inversión Total)

Reparación Embovedado
RÍO CHOQUEYAPU
DESDE CALLE YANACOCHA
HASTA CONFLUENCIA RIO APUMALLA
482 metros lineales
Bs. 5M
(Inversión Total)

Reconstrucción Embovedado **RÍO TEJAJAHUIRA**
100 metros lineales
Bs. 3.6M
(Inversión Total)

GAMLP
GOBIERNO AUTÓNOMO MUNICIPAL DE LA PAZ
La Paz ciudad en movimiento
GOBIERNO AUTÓNOMO MUNICIPAL

8 OBRAS DE ESTABILIZACIÓN

- Zona **SAN MARTÍN – Bs. 13.2M** (Inversión Total)
  60.000 m² superficie estabilizada
- Zona **SAN LUIS – Bs. 2.3M** (Inversión Total)
  4.500 m² superficie estabilizada
- Urbanización **23 DE MARZO – Bs. 30.8M** (Inversión Total)
  130.000m² superficie estabilizada
- Mitigación de Riesgo Geodinámico **DISTRITO 16 – Bs. 49M** (Inversión)
  30.000m² superficie estabilizada

8 OBRAS DE ESTABILIZACIÓN

- Estabilización de la **ZONA KANTUTANI**
  - Doble Embovedado **Río Cotahuma**
    475 metros lineales - **Bs. 8.4M** (Inversión Total)
  - Rehabilitación **Av. Libertad**
    80.000 m² superficie estabilizada - **Bs. 28M** (Inversión Total)

- Estabilización de la **ZONA SAN ISIDRO**
  - Captación de aguas subterráneas – **Bs.2M** (Inversión Total)
    275 metros lineales
  - Estabilización **Zona Bajo San Isidro – Bs.2,4M** (Inversión Total)
    16.000 m² superficie estabilizada

ESTUDIOS DE PREINVERSIÓN

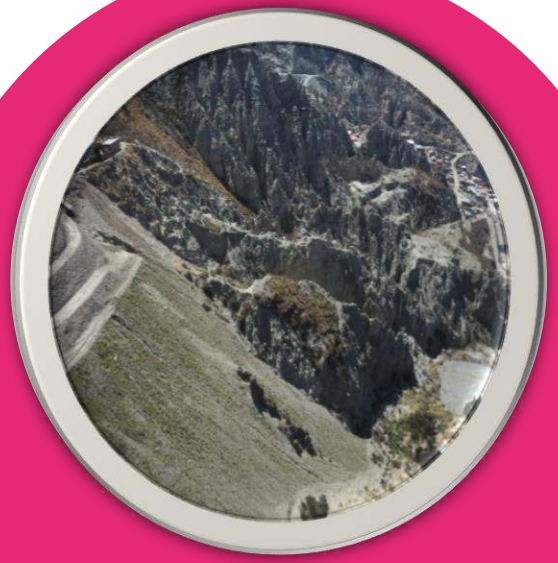

Microcuenca Río
CHUAJAHUIRA
130.00 m² área de estudio
Bs. 599 mil
(Inversión Total)

Microcuenca Río
JARAÑAPAMPA
316.000 m² de área de estudio
Bs.645 mil
(Inversión Total)

RÍO LA PAZ
(Zonas Gramadal y Amor de Dios)
90.000 m² de área de estudio
Bs.1.4 M
(Inversión Total)

PROYECTOS DE MITIGACIÓN DE RIESGOS

ETAPA PREINVERSIÓN

CONCLUIDO

Estabilización y captación de aguas subterráneas **Villa Armonía**
27 pilotes antideslizantes vinculados por pantallas y 339 metros lineales de galería filtrante
Bs. 300.000

EN ELABORACIÓN

Control hidráulico **Alto Gramadal y Virgen de Copacabana**
680m embovedado, canales y rápidas 300m cunetas
Bs. 600.000

Reducción de riesgo geodinámico Fase 2 - **Distrito 16**
60 pilotes antideslizantes, 1 cuña pasiva y 130 m de embovedado
Bs. 2.00 M

Control hidráulico **Río Auquisamaña**
121m embovedado
Bs. 250.000

Control de derrumbes y drenaje **Avenida Libertador**
Cortes de talud, drenaje superficial y galerías filtrantes
Bs. 150.000

Control hidráulico y de erosión **Niño Kollo**
1 barrera estática, 8 muros de gavión y 220m canal
Bs. 500.000

Control de caída de rocas **Aranjuez**
5 barreras dinámica y 3 mallas de encapsulamiento de roca
Bs. 400.000

FORTALECIMIENTO DE CAPACIDADES EN GESTIÓN DE RIESGOS

Plan de Prevención de Riesgos
Bs. 13.3M

Plan de Monitoreo Geodinámico
Bs. 5M

Plan de Atención de Emergencias
Bs. 0.6M

Sistema de Alerta Temprana
Bs. 1.2M

Fortalecimiento del Laboratorio
Bs. 0.9M

MAPA DE GESTIÓN DE RIESGOS

- Implementación del Sistema Integral de Gestión de Riesgos Amenazas y Vulnerabilidades - SIGRAV

Bs.6.3M

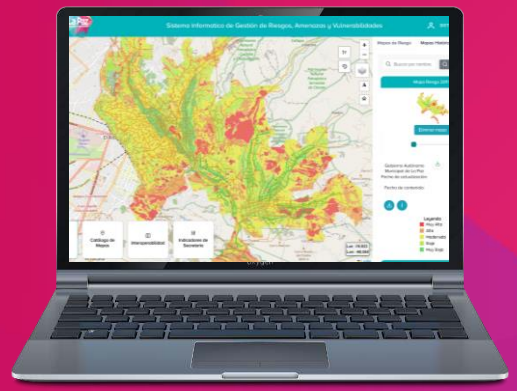

5 TIPOS DE AMENAZAS

200 INDICADORES DE VULNERABILIDAD

A x V = RIESGO

SISTEMA DE ALERTA TEMPRANA

Monitoreo
HIDROMETEOROLÓGICO

150 Km² área de monitoreo

35 Cámaras (7 panorámicas)

20 Pluviómetros

20 Estaciones hidrométricas

Monitoreo
GEODINÁMICO

10 zonas de monitoreo

46 puntos inclinómetro

30 puntos geodésico

SISTEMA DE ALERTA REMOTA

2 cuencas y 1 zona emergencia

18 puntos de alerta en 2 cuencas

11 balizas en zona emergencia

LA PAZ CON GOBIERNO ABIERTO Y EFICAZ

Encuesta Municipal de Hogares

- Muestra **7.000 viviendas**
- Representatividad nivel OTB
- Perfil Sociodemográfico del Municipio de La Paz

INVESTIGACIÓN

¿Y…si conoces La Paz?

Evolución de la normativa de Suelos

Análisis del proceso de Planificación Estratégica y Territorial

Glosario de Términos Municipales

Manual de Políticas Públicas

Políticas de impacto en el municipio de La Paz

GAMLP GOBIERNO AUTÓNOMO MUNICIPAL DE LA PAZ

La Paz ciudadenmovimiento GOBIERNO AUTÓNOMO MUNICIPAL

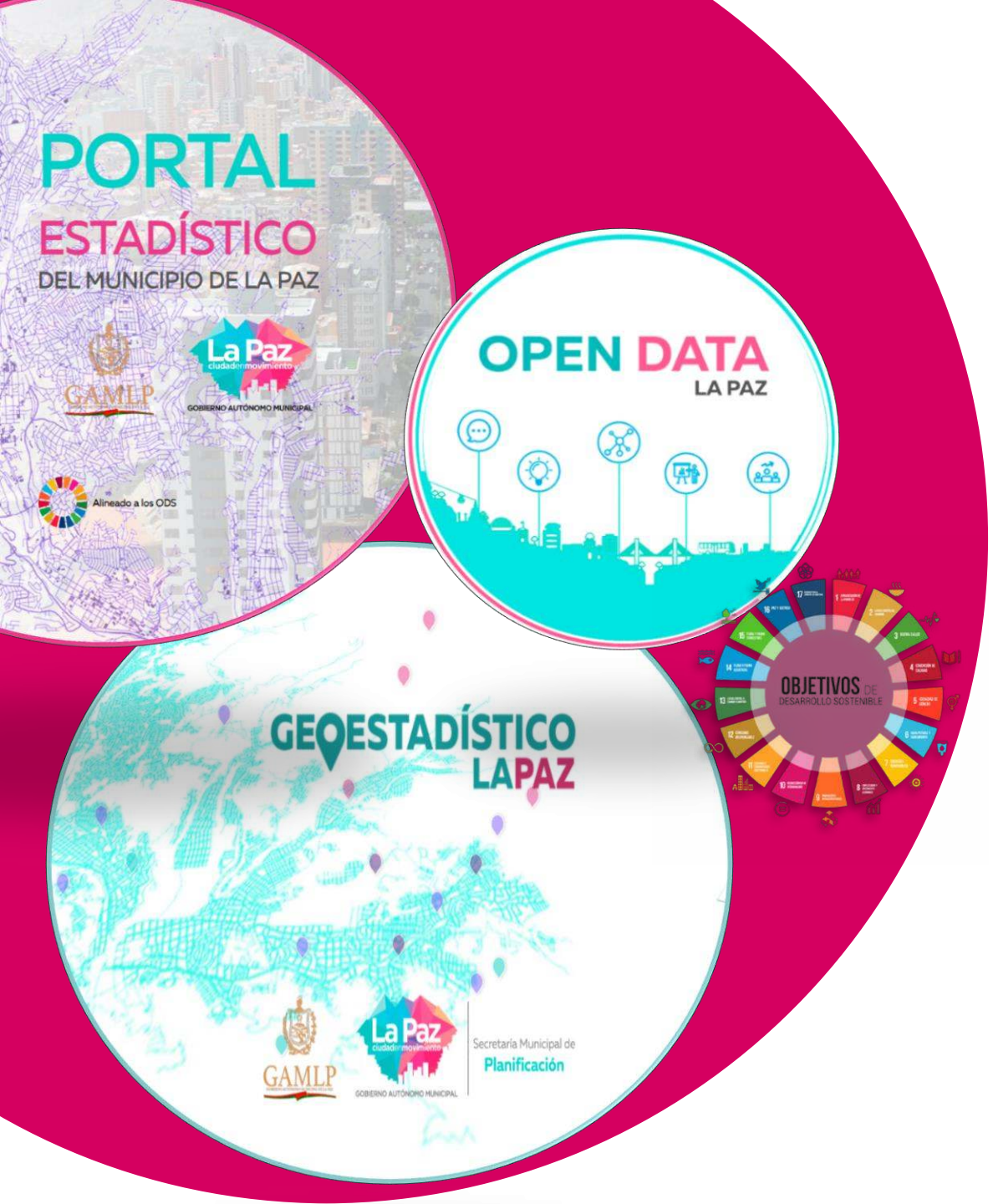

GAMLP
GOBIERNO AUTÓNOMO MUNICIPAL DE LA PAZ
La Paz
ciudadenmovimiento
GOBIERNO AUTÓNOMO MUNICIPAL

RED DE ESTADÍSTICA MUNICIPAL

600 Estadísticas
106 Mapas Geoestadísticos
Datos Abiertos
Alineación a los ODS
Perfiles Macrodistritales
Sistema Integrado de Estadísticas

ESTADÍSTICAS

Estadísticas de la Construcción

Reporte Estadístico "Astra"

Índice de Desempeño Macrodistrital

La Paz en Cifras estadísticas

Memoria de Gestión del GAMLP

Planificación con Evidencia 25 Encuestas realizadas

GAMLP GOBIERNO AUTÓNOMO MUNICIPAL DE LA PAZ

La Paz ciudadenmovimiento GOBIERNO AUTÓNOMO MUNICIPAL

- Plan Territorial de Desarrollo Integral 2021-2025
- Plan Estratégico Institucional 2021-2025

Seguimiento y evaluación de medio término

DTIGA

PROGRAMA LAPAZTEC - DTIGA

- Chukuta Gamer

  +7000 inscritos en 3 días, 50.000Bs en premios enfocados en la **cultura digital**.

- Chukuta Grand Developer

  Las mentes mas brillantes en tecnología de las universidades de La Paz, en competencia. La Paz capital del talento humano ***for export***.

- Reto LAPAZTEC

  50.000 USD para emprendedores tecnológicos

- Datatón

  + 20 equipos universitarios con una meta, solucionar temas ambientales con el poder de la **Analítica de Datos. (Portal Datos Abiertos)**

- Reto Innova en 5 días

  + 500 funcionarios del **GAMLP** proponen soluciones tecnológicas a problemas que afectan al ciudadano.

- ✓ Plaza Don Bosco (Periférica)
- ✓ Plaza Tejada Sorzano (Centro)
- ✓ Terminal Minasa (Periférica)
- ✓ Plaza Ana Maria Romero de Campero (Cotahuma)
- ✓ Plaza Arandia Villa Fátima (Periférica)
- ✓ Plaza Minero Villa Armonia (San Antonio)
- ✓ Plaza España Sopocachi (Cotahuma)
- ✓ Plaza Bolivia (Centro)
- ✓ Plaza Camacho (Centro)
- ✓ Valle de la Luna (Mallasa)
- ✓ Bioparque Mallasa (Mallasa)
- ✓ Plaza Villa Copacabana (San Antonio)

Chukuta Online

Acceso equitativo a wi-fi libre

Ganador del premio a la mejor solución e-conectividad en Bolivia

Se suman 12 nuevos puntos en Plazas y espacios públicos

SERVICIOS DIGITALES

Reserva y Pago online de Campos Deportivos
+ 35.673 transacciones y + 3 millones Bs. fue facturado

Servicio de Georreferenciación y Pagos Online - Cementerio General de La Paz
+ 4000 visitas

Restricción Vehicular – App + 12.000 descargas
Gran Poder – App + 9.000 descargas
Entrada Universitaria – App + 2.000 descargas
Jiwaki – App + 19.000 descargas
Travel La Paz – App + 1000 descargas

Ganador en la Categoría e-municipio en Bolivia

Nuevo sistema de Recursos Humanos (SGM)
+ 55.000 registros
Reducción de 17.000 hojas de papel

Gestión Inteligente de Trámites Municipales (e-Sitram)
+ 12.000 trámites creados

RPA (Robotic Process Automation)
-SMFIN Planillas De 18 a 4 min
-PACBOT SICOES De 15 a 2 días.
-ALERTA SICOES De manual a automático

Tableros de Analítica de Datos
14 tableros
+ 6000 vistas

Gestión Institucional

FINANZAS MUNICIPALES

Ejecución Presupuestaria

86%

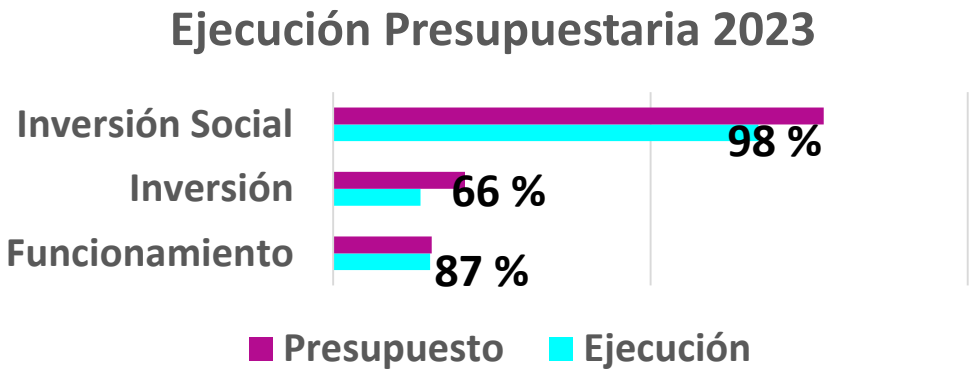

INVERSIÓN municipal

Bs 1.439 millones

APROX

INVERSIÓN PÚBLICA

Bs 842,8 millones

APROX

77

SUPER- OBRAS

692,8 millones

710

OBRAS CON RECURSOS FONDO DE ATENCIÓN CIUDADANA

150 millones

INVERSIÓN SOCIAL

Bs 597 millones

SUPER SERVICIOS APROX

SALUD
EDUCACIÓN
SUPERASFALTOS
ASEO URBANO
DESARROLLO SOCIAL
SETRAM

Prioridad en la Generación de Ingresos Propios

RECAUDACIÓN
Bs 650 millones
ENERO A DICIEMBRE 2023

Recuperación de la Mora en Fase de Ejecución Tributaria — **Bs 26,6 millones**

Recaudación por Procesos de Fiscalización de Oficio y Mixtas — **Bs 64,1 millones**

Recaudación por Ley Nº 511 de Condonación Tributaria — **Bs 87,1 millones**

GAMLP
GOBIERNO AUTÓNOMO MUNICIPAL DE LA PAZ

La Paz ciudadenmovimiento
GOBIERNO AUTÓNOMO MUNICIPAL

Gestión Financiera

- ✓ Estrategia de Financiamiento Sostenible
- ✓ Política Crediticia
- ✓ Estrategia de Endeudamiento

Calificación de Riesgo

AA3 *PERSPECTIVA:* ESTABLE

Se ha logrado mantener una buena calificación de riesgo para el mercado financiero nacional

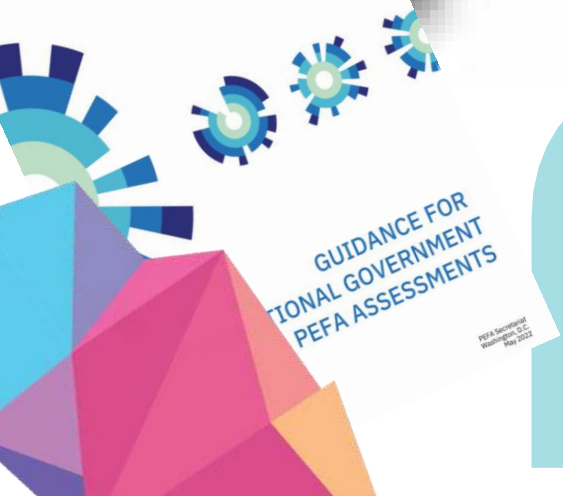

Evaluación de Desempeño de la Gestión de las Finanzas Públicas y Marco Complementario con Perspectiva de Género

1er PEFA Género realizado en América Latina y el Caribe

Entre los 7 Gobiernos Subnacionales en PEFA Género a nivel mundial

Entre los 286 Subnacionales en PEFA Financiero a nivel mundial

Gestión Financiera

Solicitud de Inicio de Operaciones de Crédito

Bs 1.089 millones

Que permitirán Financiar:

- Bonos Sostenibles
- Préstamos Bancarios
- Crédito Externo
- Financiamiento con Proveedor

SMFIN
SOSTENIBLE

Reducción de la deuda heredada con proveedores en

81% Saldo Pendiente Bs 70 M

Prioridad de Pagos son los Proyectos de Impacto en favor de la ciudadanía

Programación y Ejecución de Gastos

Plan Anual de Caja

Permite el Control de la Liquidez

GAMLP GOBIERNO AUTÓNOMO MUNICIPAL DE LA PAZ

La Paz ciudadenmovimiento GOBIERNO AUTÓNOMO MUNICIPAL

LA PAZ CON NORTE Y PRODUCTIVA

SMDE

FOMENTO A LAS INVERSIONES

Publicación del Portafolio de Concesiones Municipales

"De La Paz para el Mundo"

- Servicios higiénicos
- Servicios de parqueos en vía pública
- Servicios de iluminación pública
- Vaciado Ladera Este
- Centro cultural y comercial San Miguel

PROMOCIÓN DE EMPRENDIMIENTOS

- Plataforma “Incuba La Paz”
- Plataforma “La Paz Empresarial”
- Programa “La Paz Tec”
- Bolsa de Empleo “SMILE”

Resultados

Cantidad de Beneficiarios	10.311 personas
Fondos de Cooperación Levantados	Bs497.750,56
Movimiento económico generado a beneficiarios	Bs2.813.056,50

POSICIONAMIENTO GAMLP

- Premio “La Paz Empresarial”
- Premio “Mujeres en Movimiento”
- Premio “Mi Primer Negocio”
- Premio “Reto La Paz Tec”
- Premio “Emprende Familia”

Resultados

Cantidad de Beneficiarios	167 Emprendedores Premiados
Premios en especie entregados	Bs960.000

Feria Expocruz 2023

Intenciones de negocios: Bs2,2 millones

Ventas Efectivas: Bs1,1 Millones

Asistentes al pabellón: 150 mil personas

Ferias Multisectoriales

Expo 3.6 – La Paz Expone - Fipaz

Ventas Efectivas: Bs300.000

81 emprendimientos beneficiados

DESBUROCRATIZACIÓN

Lanzamiento de Plataformas Digitales

- Plataforma Móvil “Formaliza tu Negocio”
- Georeferenciación de Vallas Publicitarias
- Formularios de Publicidad en Línea
- Zonas Food Truck “Gastronomía en Movimiento”

CONSTRUCCIÓN MERCADO VILLA ARMONÍA

Bs5.3M

Entrega Prevista
Diciembre 2024

GAMLP
GOBIERNO AUTÓNOMO MUNICIPAL DE LA PAZ
La Paz
ciudad en movimiento
GOBIERNO AUTÓNOMO MUNICIPAL

OPERATIVOS DE CONTROL REALIZADOS

455 Operativos “GC-Trueno”

25 Campañas de educación y control en inocuidad alimentaria

2083 Operativos especiales y Macrodistritales

12 Operativos de control de publicidad

LA PAZ SANA Y SEGURA

GAMLP GOBIERNO AUTÓNOMO MUNICIPAL DE LA PAZ

La Paz ciudad en movimiento GOBIERNO AUTÓNOMO MUNICIPAL

TURISMO

TURISMO PACEÑO

- 1er lugar en el Reto **CIUDAD NATURALEZA** entre más de 400 ciudades del mundo.
- La Paz, entre los 19 destinos turísticos "que marcaron tendencia" en el mundo Tripadvisor
- Implementación de nuevas rutas turísticas Comunitarias.
- 1er Inventario Turístico del municipio con 160 atractivos turísticos inventariados.
- Desarrollo de la nueva App movil "Travel La Paz".
- Elaboración de 8 documentos de información y promoción turística.

Ejecutado

- **Bs.448.329,70**

ESPACIOS ESCÉNICOS

ESPACIOS CULTURALES POR TIPO

Museos

9 Público Asistente: **97.766**

Bibliotecas

22 Público Asistente: **12.030**

Teatros

5 Público Asistente: **122.870**
Actividades propias realizadas: **440**

Auditorios

5 Cantidad de eventos realizados: **350**

Salas de Exposición

9 Público Asistente: **25.110**

Librería Municipal

1 Cantidad de libros vendidos: **618**

Más de Bs 1.2 Millones de recaudación en espacios culturales

LA PAZ EN PAZ

GAMLP
GOBIERNO AUTÓNOMO MUNICIPAL DE LA PAZ
La Paz
ciudad en movimiento
GOBIERNO AUTÓNOMO MUNICIPAL

CEBRAS EDUCADORES URBANOS

Bs. 1.1 Millones ejecutado

76.605 personas participantes del ENCÉBRATE

- 535 ACTIVACIONES.

CASAS DISTRITALES DE CULTURAS

Bs. 473 Mil ejecutado

26

- Cursos de Formación Artística "FORMARTE"

510

- Alumnos beneficiados en las siguientes disciplinas:

Danza

Música

Artes plásticas

Danza terapia para adultos mayores

20

- Cursos de Formación Artística Vacacionales.

ESCUELA TALLER DE RESTAURACIÓN LA PAZ

Bs. 1.4 Millones ejecutado

- Intervención en Restauración Patrimonial de la fachada principal de la Terminal de Buses
- 10 Intervenciones realizadas en conservación patrimonial.
- Reactivación “Casa Eguino (fase 1) Juancito Pinto”
- Conservación de monumentos patrimoniales.
- Formación Técnica a 60 Becarios (forja, carpintería, albañilería, policromía)

ACTIVIDADES CULTURALES

Fiesta de la Alasita	• Cantidad de artistas: 254 / Público estimado: 16.150
Anata Carnaval Paceño	• Cantidad de artistas: 39.578 / Público estimado: 162.390
Gran Poder	• Cantidad de artistas: 183.052 / Público estimado: 376.208
Abril Mes de la Danza	• Cantidad de artistas: 629 / Público estimado: 2.840
Ferias Culturales de Mil Colores	• Cantidad de artistas: 3.419 / Público estimado: 108.000
XVI Larga Noche de Museos	• Cantidad de artistas: 577 / Público estimado: 9.000
Actividades Calendario Cívico	• Cantidad de artistas: 45 / Público estimado: 10.700
Actividades Interculturales	• Cantidad de artistas: 137 / Público estimado: 1.170
Fiestas Julias	• Cantidad de artistas: 733 / Público estimado: 160.192
Festival Internacional Verbena Paceña	• Cantidad de artistas: 621 / Público estimado: 151.942
Culturas en Movimiento	• Cantidad de artistas: 500 / Público estimado: 8.500
Semana de la Morenada	• Cantidad de artistas: 420 / Público estimado: 2.080
EXPOCRUZ 2023	• Cantidad de artistas: 403 / Público estimado: 110.000
Fundación de La Paz	• Cantidad de artistas: 662 / Público estimado: 12.550
Actividades de Promoción Cultural	• Cantidad de artistas: 778 / Público estimado: 11.601
Festividades y Entradas Folklóricas	• Cantidad de artistas: 20.312 / Público estimado: 154.790
Actividades Navideñas	• Cantidad de artistas: 26.408 / Público estimado: 172.011

277.907

Artistas participantes

1.3 M

Público total

Bs.2.138.652

EJECUTADO

PROMOCIÓN DE LA DIVERSIDAD CULTURAL Y FOMENTO A INICIATIVAS

23 Concursos municipales

- Postulantes: 647
- Ganadores: 116

6 Líneas de Fortalecimiento del FOCUART

- Postulantes: 161
- Ganadores: 52

17 Iniciativas Apoyadas

Fortalecimiento de las Economías Culturales y Creativas

Bs.1.175.600 ejecutado

FOCUART

FONDO CONCURSABLE **MUNICIPAL** DE LAS CULTURAS Y LAS ARTES

INVESTIGACIÓN, PRESERVACIÓN Y PUESTA EN VALOR DEL PATRIMONIO MATERIAL, INMATERIAL Y ARQUEOLÓGICO

Actividades en el Cementerio	• 6.173 Visitantes
Qullañ Utas	• 1.233 pacientes atendidos
Difusión y sensibilización del Patrimonio Cultural Inmaterial y Arqueológico	• Aprox. 450 alumnos sensibilizados

LIBROS PRODUCIDOS

Libro de Gran Poder
- 500 ejemplares

Libro de Sopocachi
- 500 ejemplares

Libro La Paz, ayer, hoy y siempre
- 500 ejemplares

Bs 121.669 ejecutado

PATRIMONIO MATERIAL Y VALORACIÓN ARQUITECTÓNICA URBANA

Decreto Municipal 003/2023 de fecha 9 de febrero de 2023

Aprueba el Plano Actualizado que contienen las áreas conjuntos, circuitos, tramos, inmuebles y elementos de carácter arquitectónico y urbanístico, que son considerados como objeto de protección por presunción de su valor patrimonial, por su valor histórico – cultural, artístico, tipológico, tecnológico, de integridad, urbano y simbólico, incluyendo los inmuebles que cuentan como declaratoria expresa de patrimonio.

Resumen De Servicios Brindados a la Ciudadanía

844

Subalcaldías

PRESUPUESTO POR SUBALCALDÍA

TOTAL OBRAS: 703
PRESUPUESTO TOTAL:
Bs. 111.896.429,00

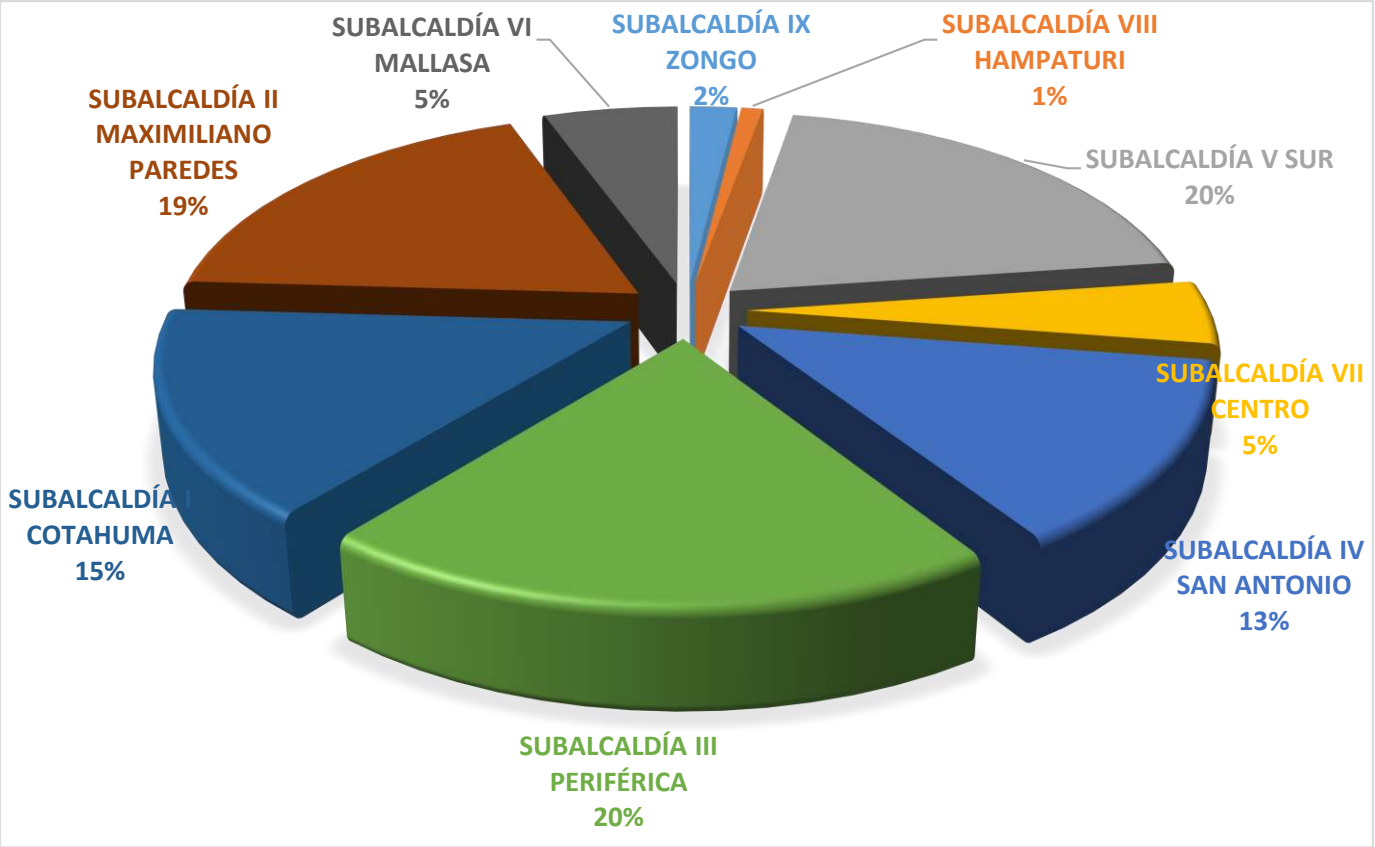

La Paz ciudadenmovimiento
GOBIERNO AUTÓNOMO MUNICIPAL

GAMLP
GOBIERNO AUTÓNOMO MUNICIPAL DE LA PAZ

SUBALCALDÍA COTAHUMA

NÚMERO TOTAL DE OBRAS:

133 OBRAS

EJECUCIÓN:

Bs. 15.333.444,26

% EJECUTADO:

90,83 %

CONSTRUCCIÓN EMPEDRADO CALLE LA FLORIDA (2)
Monto Bs. 106.910

CONSTRUCCIÓN ENCARPETADO CALLE JOSE MARÍA CAMACHO
Monto Bs. 114.209

GRADERÍAS Y OBRAS COMPLEMENTARIAS ZONA 14 DE SEPTIEMBRE
Monto Bs. 99.999

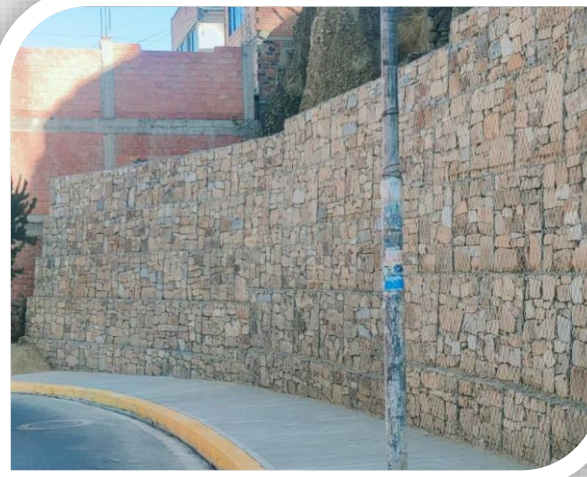

MURO DE GAVIONES AVENIDA 9 DE ABRIL
Monto Bs. 169.996

La Paz ciudadanomovimiento GOBIERNO AUTÓNOMO MUNICIPAL

GAMLP GOBIERNO AUTÓNOMO MUNICIPAL DE LA PAZ

SUBALCALDÍA MAX PAREDES

NÚMERO TOTAL DE OBRAS:

138 OBRAS

EJECUCIÓN:

Bs. 18.318.897,37

EJECUTADO:

88,24 %

ZONA OBISPO INDABURO

MONTO: Bs.80.000

ZONA BAJO MARISCAL SANTA CRUZ

MONTO: Bs.211.654

ZONA ALTO MUNAYPATA SECTOR MIRADOR

MONTO: Bs.99.994

ZONA VILLA ALTO PURA PURA

MONTO: Bs.99.997

SUBALCALDÍA PERIFÉRICA

NÚMERO TOTAL DE OBRAS:

136 OBRAS

EJECUCIÓN:

Bs. 20.403.285,20

EJECUTADO:

91,32 %

MURO DE CONTENCIÓN Y OBRAS COMPLEMENTARIAS ZONA SANTÍSIMA TRINIDAD

Monto:Bs.108.724

GRADERÍAS ZONA AGUA DE LA VIDA CENTRAL PARTE ALTA

Monto: Bs.57.799

ASFALTADO CALLE PROLONGACIÓN 25 DE JULIO ZONA ALTO SANTIAGO DE LACAYA D1

Monto: Bs.195.077

La Paz ciudad en movimiento
GOBIERNO AUTÓNOMO MUNICIPAL

GAMLP
GOBIERNO AUTÓNOMO MUNICIPAL DE LA PAZ

SUBALCALDÍA SAN ANTONIO

NÚMERO TOTAL DE OBRAS:

85 OBRAS

EJECUCIÓN:

Bs. 13.777.691,90

EJECUTADO:

91,56 %

CONSTRUCCIÓN GRADERIAS Y OBRAS COMPLEMENTARIAS ZONA ANTENA ENTEL

Monto Bs. 151.911

EMPEDRADO Y OBRAS COMPLEMENTARIAS ZONA VALLE DE LAS FLORES

Monto Bs. 146.175

REPARACIÓN GRADERIAS Y OBRAS COMPLEMENTARIAS ZONAS OSCAR ALFARO, SECTOR CERVECERÍA

Monto Bs. 198.451

ÁREA RECREACIONAL Y OBRAS COMPLEMENTARIAS ZONA SAN ANTONIO DE LA CRUZ

Monto Bs. 199.984

La Paz ciudadanomovimiento GOBIERNO AUTÓNOMO MUNICIPAL

GAMLP GOBIERNO AUTÓNOMO MUNICIPAL DE LA PAZ

SUBALCALDÍA SUR

NÚMERO TOTAL DE OBRAS:

120 OBRAS

EJECUCIÓN:

Bs. 21.842.941,95

EJECUTADO:

97,82 %

GRADERÍAS ZONA COMPLEMENTACIÓN PEDREGAL

Monto Bs. 135.861

OBRAS DE MEJORAMIENTO ZONA HUANU HUANUNI

Monto Bs. 219.126

ENLOSETADO ZONA KELLUMANI CHIJIPATA

Monto Bs. 163.681

La Paz ciudadanomovimiento GOBIERNO AUTÓNOMO MUNICIPAL

GAMLP GOBIERNO AUTÓNOMO MUNICIPAL DE LA PAZ

SUBALCALDÍA MALLASA

NÚMERO TOTAL DE OBRAS:

33 OBRAS

EJECUCIÓN:

Bs. 6.159.929,00

EJECUTADO:

88,24 %

ASFALTADO Y OBRAS COMPLEMENTARIAS CALLE 7- ZONA MALLASILLA

Monto Bs. 280.373

ROTONDA ZONA ISLA VERDE

Monto Bs. 149.310

EMPEDRADO ZONA MALLASA

Monto Bs. 220.429

La Paz ciudadanomovimiento GOBIERNO AUTÓNOMO MUNICIPAL

GAMLP GOBIERNO AUTÓNOMO MUNICIPAL DE LA PAZ

SUBALCALDÍA CENTRO

NÚMERO TOTAL DE OBRAS:

23 OBRAS

EJECUCIÓN:

Bs. 5.057.938,45

EJECUTADO:

96,73 %

AUDITORIO LAS AMÉRICAS ZONA PROLONGACIÓN VICTOR EDUARDO

Monto Bs. 191.009

CASA DE ESPARCIMIENTO PARA EL ADULTO MAYOR ZONA SOQUERI

Monto Bs. 203.660

BATERÍAS SANITARIAS U.E. HUGO DÁVILA ZONA LOS GUINDALES

Monto Bs. 104.037

La Paz ciudadanomovimiento GOBIERNO AUTÓNOMO MUNICIPAL

GAMLP GOBIERNO AUTÓNOMO MUNICIPAL DE LA PAZ

SUBALCALDÍA HAMPATURI

NÚMERO TOTAL DE OBRAS:

12 OBRAS

EJECUCIÓN:

Bs. 987.398,97

EJECUTADO:

99,92 %

CORDONES DE ACERA Y OBRAS COMPLEMENTARIAS AV. PRINCIPAL CHICANI Monto: Bs.153.042

MEJORAMIENTO SEDE SOCIAL COMUNIDAD CHINCHAYA

Monto: Bs. 98.717

CAMERINES Y PALCO EN ÁREA DEPORTIVA COMUNIDAD CHEKA CHINCHAYA ALTO

Monto: Bs.122.823

La Paz ciudadenmovimiento GOBIERNO AUTÓNOMO MUNICIPAL

GAMLP GOBIERNO AUTÓNOMO MUNICIPAL DE LA PAZ

SUBALCALDÍA ZONGO

NÚMERO TOTAL DE OBRAS:

23 OBRAS

EJECUCIÓN:

Bs. 2.156.484,88

EJECUTADO:

99,98 %

CONFORMACIÓN VIAL ACCESO COMUNIDAD COPALANI

Monto Bs. 100.000

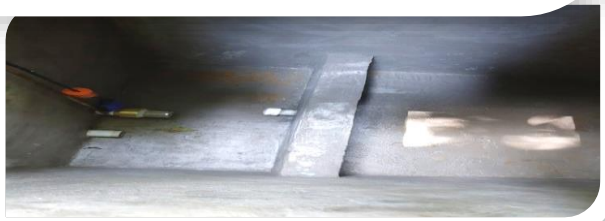

TOMA Y TENDIDO DE TUBERIA COMUNIDAD 2DA ESPERANZA

Monto Bs. 36.575

TOMA Y TENDIDO DE TUBERÍA SECTOR CAMSIQUE COMUNIDAD PUEBLO DE ZONGO

Monto Bs. 62.000

La Paz ciudad en movimiento
GOBIERNO AUTÓNOMO MUNICIPAL

GAMLP
GOBIERNO AUTÓNOMO MUNICIPAL DE LA PAZ

SUBALCALDÍAS

EJECUTADO:
92,32 %

EJECUCIÓN:
Bs. 103.307.276,78

NÚMERO TOTAL DE OBRAS:
703 OBRAS

La Paz ciudad en movimiento
GOBIERNO AUTÓNOMO MUNICIPAL

GAMLP
GOBIERNO AUTÓNOMO MUNICIPAL DE LA PAZ