



GOBIERNO AUTÓNOMO MUNICIPAL

Rendición Pública de Cuentas Inicial 2022



GOBIERNO AUTÓNOMO MUNICIPAL

Planificación Estratégica

EJES Y SUBEJES



GOBIERNO AUTÓNOMO MUNICIPAL



MISIÓN

“ *Somos una institución pública municipal renovada, dinámica, transparente e incluyente, que brinda servicios públicos modernos, eficientes, ágiles y planificados, con concertación y participación ciudadana, impulsando una convivencia pacífica en búsqueda de una mejor calidad de vida de la población paceña por el Bien Común* ”



GOBIERNO AUTÓNOMO MUNICIPAL

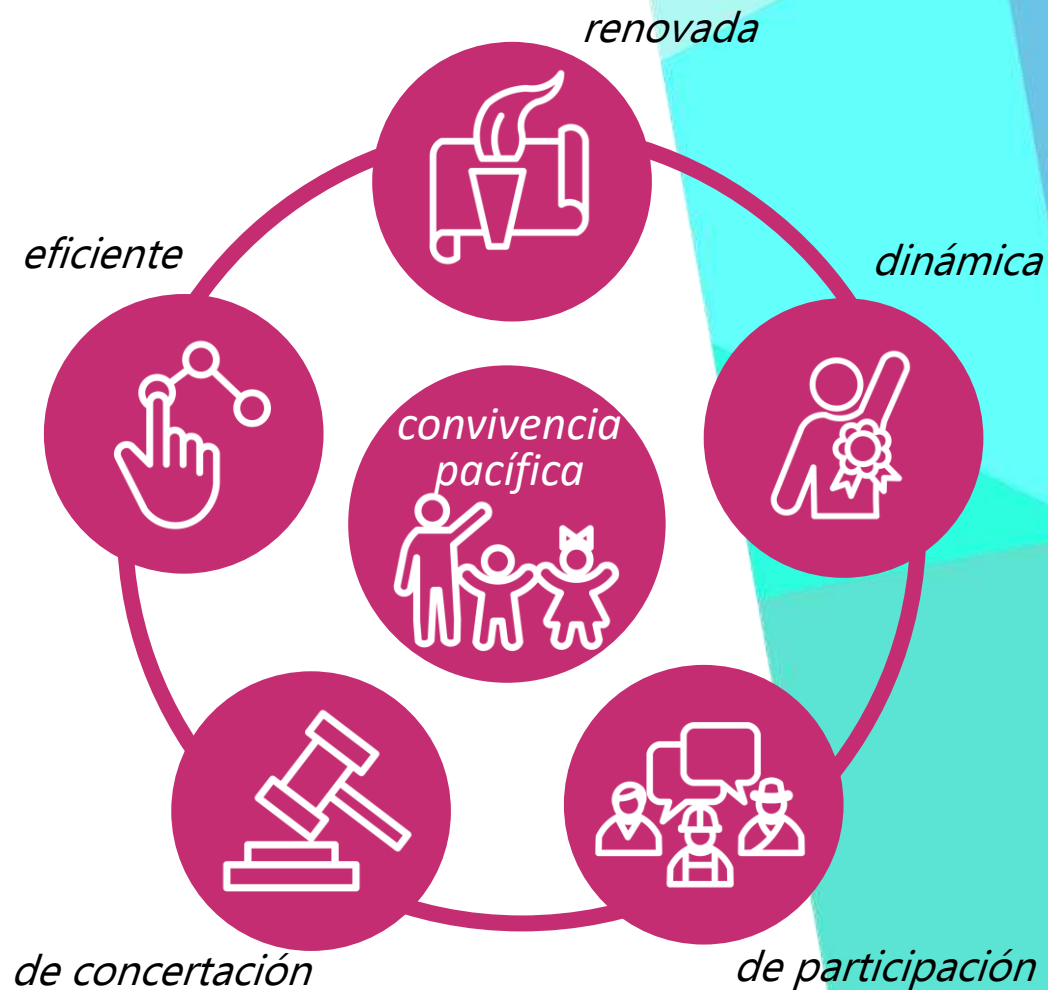

Plan Estratégico Institucional aprobado mediante Decreto Municipal N° 08/2022 de fecha 06 de Mayo de 2022

VISIÓN AL 2025

Ser una institución pública modelo de gestión municipal, democrática, participativa, transparente, eficiente, innovadora y tecnológica; que dinamiza la economía, el desarrollo social y territorial; consolidando una La Paz saludable, productiva, competitiva, biodiversa y resiliente, cultural, ordenada e interconectada, con diálogo y reconciliación por el Bien Común.



GOBIERNO AUTÓNOMO MUNICIPAL



Plan Estratégico Institucional aprobado mediante Decreto Municipal N° 08/2022 de fecha 06 de Mayo de 2022

principios

transparencia



empatía y calidez

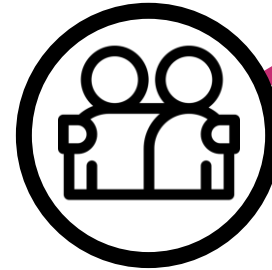

eficiencia



agilidad y desburocratización



corresponsabilidad



valores

compromiso



responsabilidad



respeto



solidaridad



honestidad



PLAN

ciudad en movimiento

ARTICULACIÓN ESTRATÉGICA

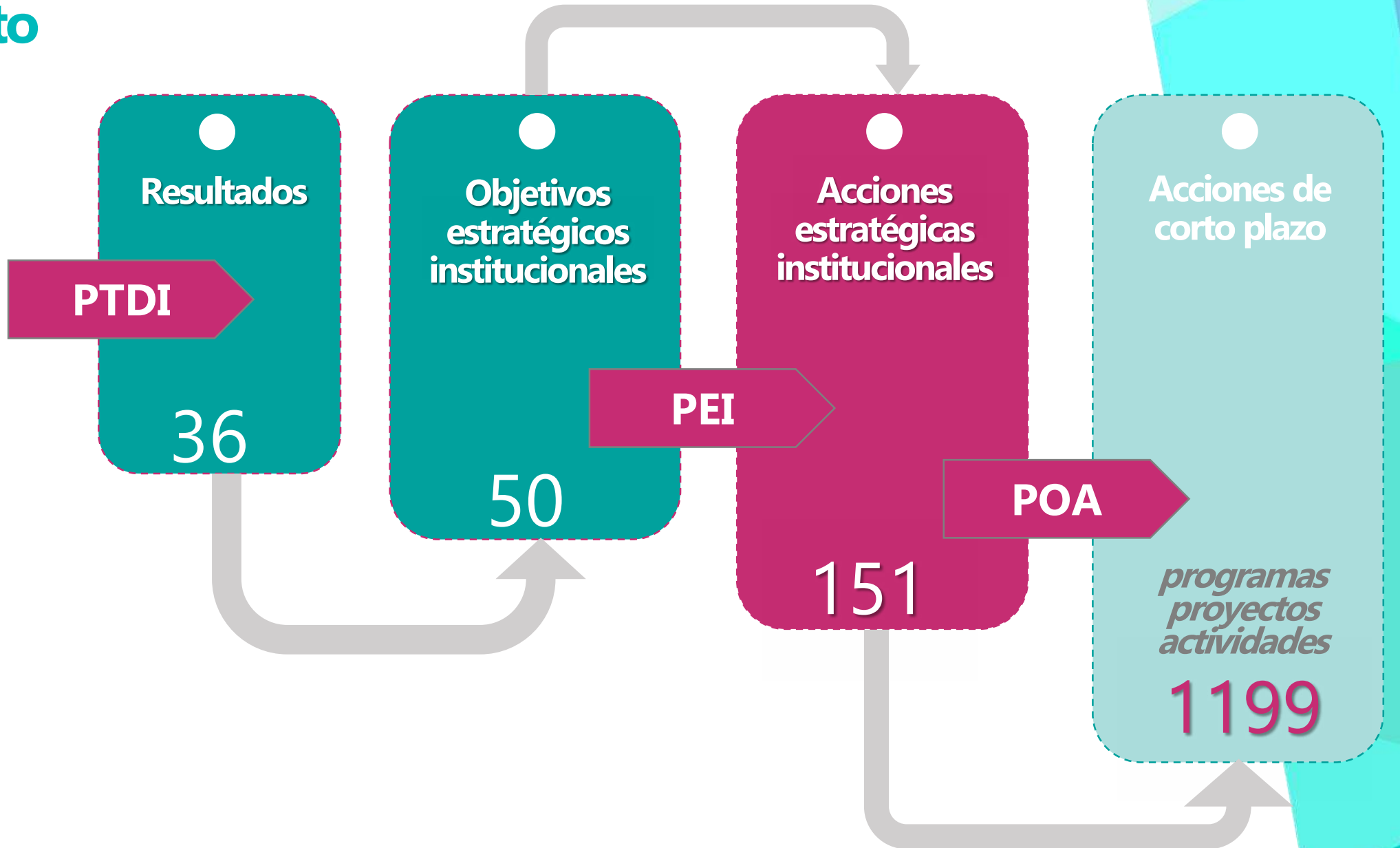

ENFOQUE POLÍTICO

PLAN ciudad en movimiento

6 EJES
1er Nivel

17 SUBEJES
2do Nivel

36 PROGRAMAS
3er Nivel



EJE: LA PAZ
Saludable y Segura



EJE: LA PAZ
en Paz



EJE: LA PAZ
Moderna y Verde



EJE: LA PAZ
Rápida e Interconectada



EJE: LA PAZ
con Norte y Productiva



EJE: LA PAZ
con Gobierno Abierto y Eficaz



GOBIERNO AUTÓNOMO MUNICIPAL

PDES



El Plan contribuye a **9** de los 10 **ejes PDES**

articulado



ODS

AGENDA 2030
Lograr el desarrollo sostenible en un mundo diverso

El Plan contribuye a **67** de las 169 **metas ODS**

El **PTDI** es la planificación del municipio de 5 años, que articula el desarrollo humano e integral, la economía plural y el ordenamiento territorial y establece un presupuesto plurianual.

En fecha 9 de mayo de 2022, en cumplimiento al plazo dispuesto por la Ley N°777 SPIE el municipio concluyó y **remitió al MPD** el PTDI GAMLP; a la fecha se encuentra en espera del Informe de compatibilidad y concordancia



Estructura normativa

CONTENIDO DEL PTDI:

- TOMO I. ENFOQUE POLÍTICO**
- TOMO II. DIAGNOSTICO INTEGRAL**
- TOMO III. ANÁLISIS DEL ORDENAMIENTO TERRITORIAL**
- TOMO IV. POLÍTICAS Y LINEAMIENTOS ESTRATÉGICOS**
- TOMO V. PLANIFICACIÓN**
- TOMO VI. PRESUPUESTO**



- 20 Sectores de planificación en el PTDI
- 2 Sectores transversales en el PTDI

RELACIÓN PTDI Y PDES:

- 36 Resultados PTDI
- 50 Acciones PTDI
- 8 Pilares PGDES
- 9 Ejes PDES



10 mil millones

Presupuesto total PTDI (GAMLP + externos)

DEMANDA TERRITORIAL (JORNADAS PARTICIPATIVAS)

- Recopiló demandas territoriales
- Construcción de una planificación diferente
- Integración de actores territoriales
- Mesas de diálogo

DEMANDA TÉCNICA (FOROS DE DESARROLLO)

- Análisis de temáticas sectoriales
- Debate técnico con la participación de expertos del sector, academia, representantes sociales, representantes del sector privado y público
- Recolección de estrategias



Participación
de 124 mil
personas



GOBIERNO AUTÓNOMO MUNICIPAL

9 JORNADAS de
participación
ciudadana

} 7 Macrodistrictos urbanos
2 Distritos rurales

5 FOROS de
DESARROLLO
sectorial

} 51 Mesas de trabajo
20 Sectores de desarrollo
analizados



PLANIFICACIÓN ESTRATÉGICA



PARTICIPACIÓN

75%

DEL TOTAL
DE PERSONAL

MISIÓN
VISIÓN
PRINCIPIOS
VALORES



ARTICULACIÓN
PEI-POA



SEGUIMIENTO Y EVALUACIÓN 2021



DIFUSIÓN Y SOCIALIZACIÓN



GOBIERNO AUTÓNOMO MUNICIPAL

ORGANIZACIÓN ADMINISTRATIVA



RE-SOA

MOF
2022/ V2

DECRETO
MUNICIPAL
N° 09/2022



ANÁLISIS ORGANIZACIONAL 2023



MANUAL DE ORGANIZACIÓN Y
FUNCIONES 2023



PLAN DE
IMPLANTACIÓN

Información presupuestaria

Ingresos

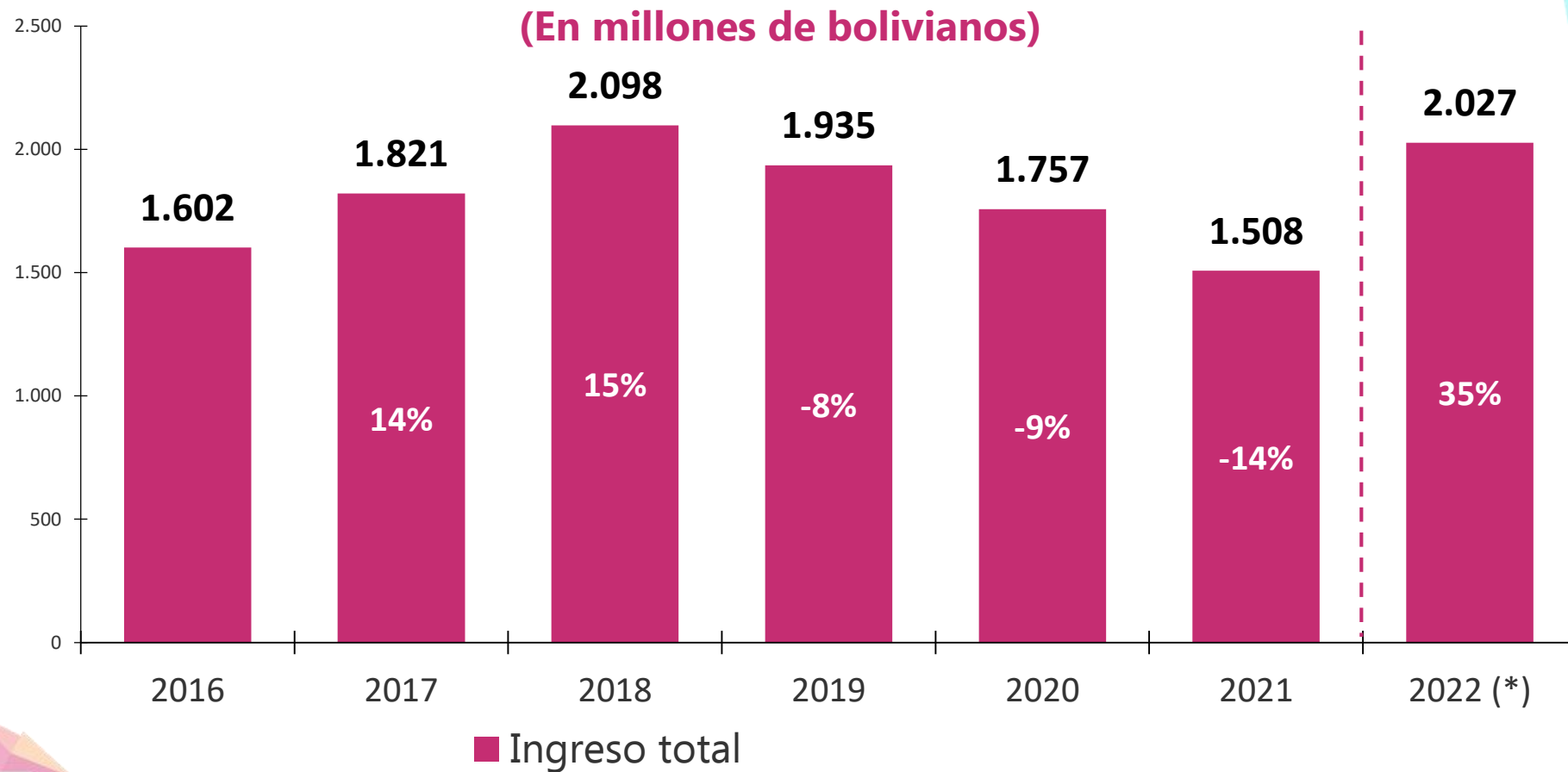

Composición de los ingresos

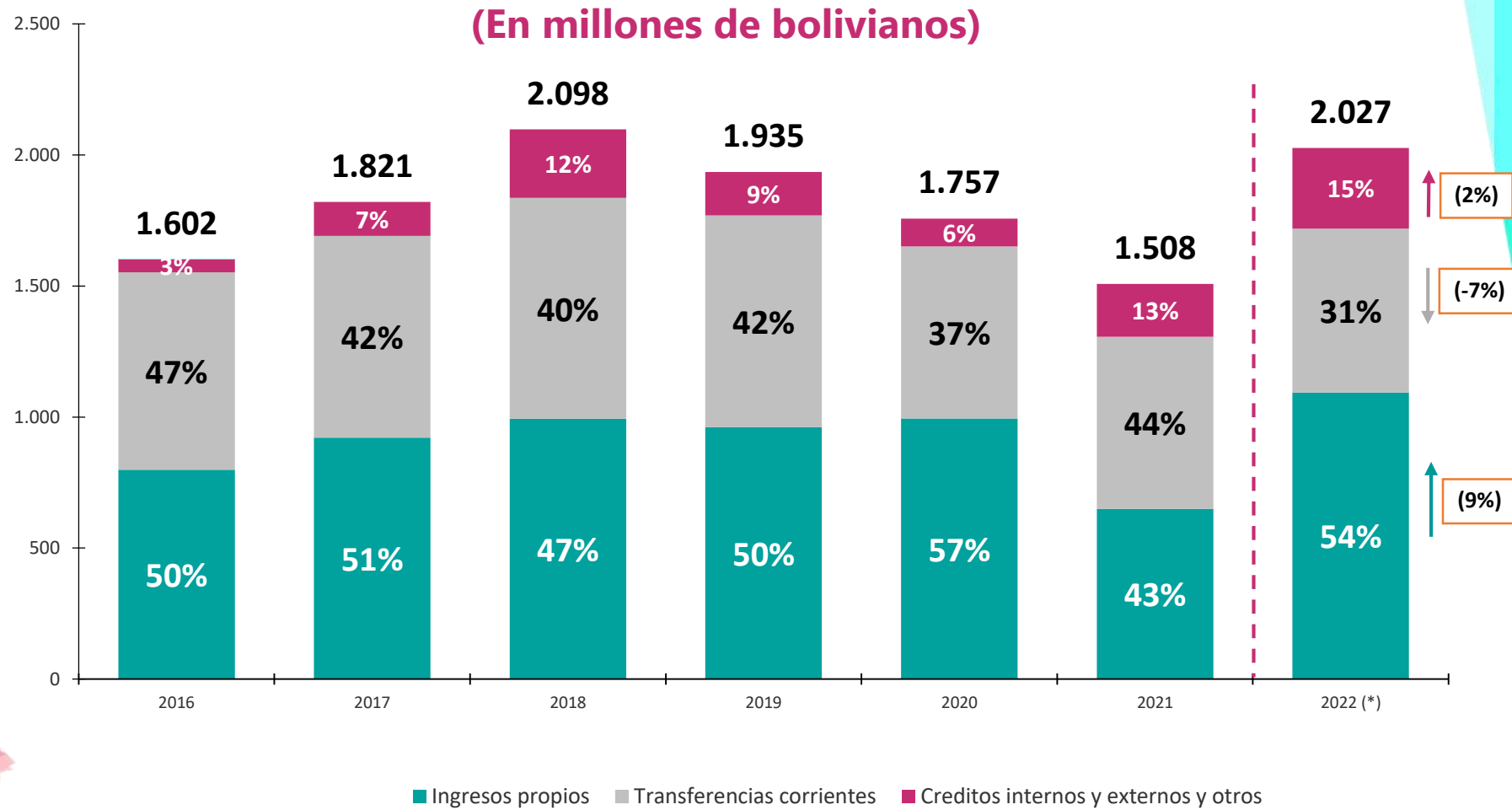

Programación del gasto 2022

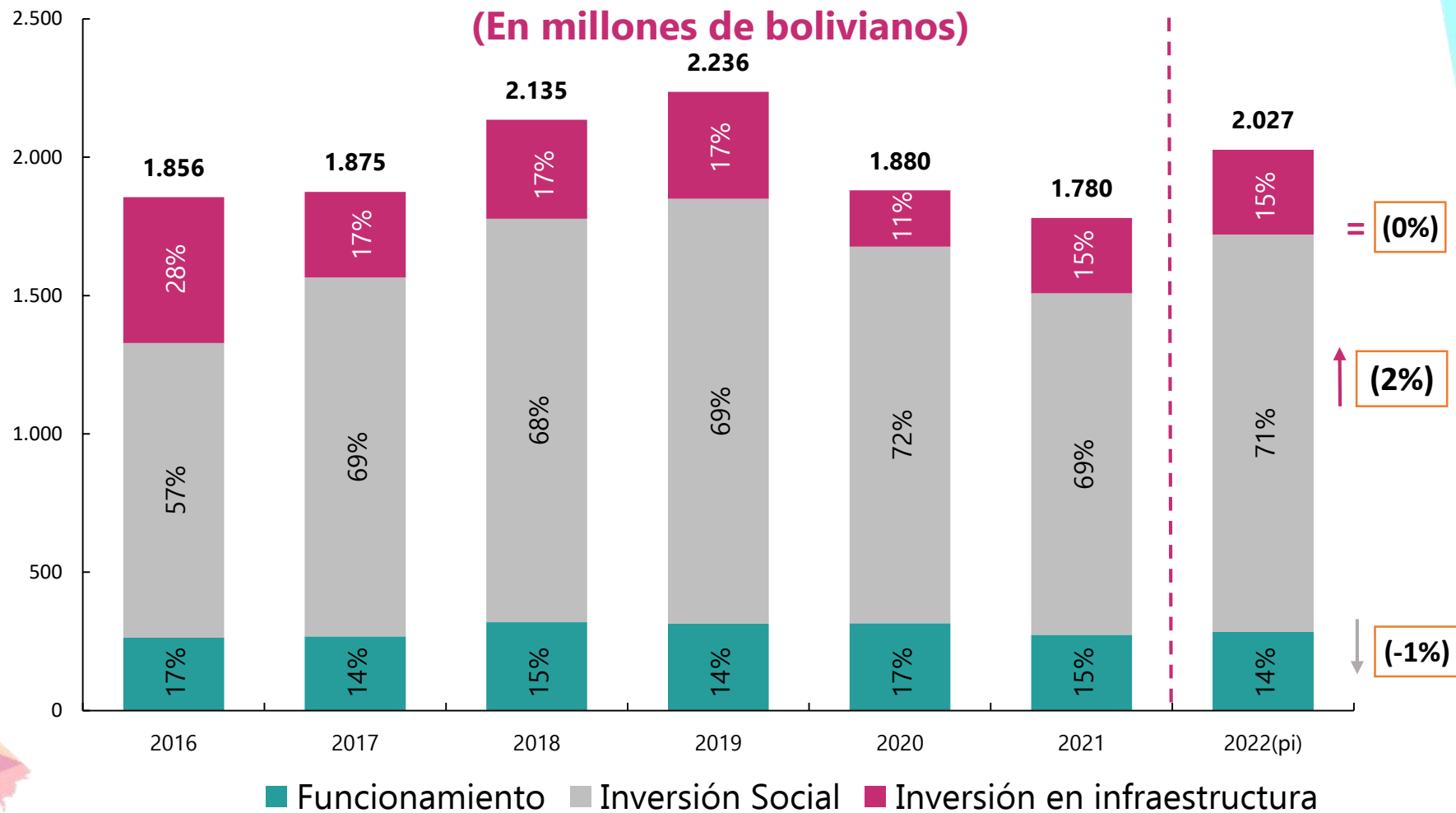

Programación del gasto por sector

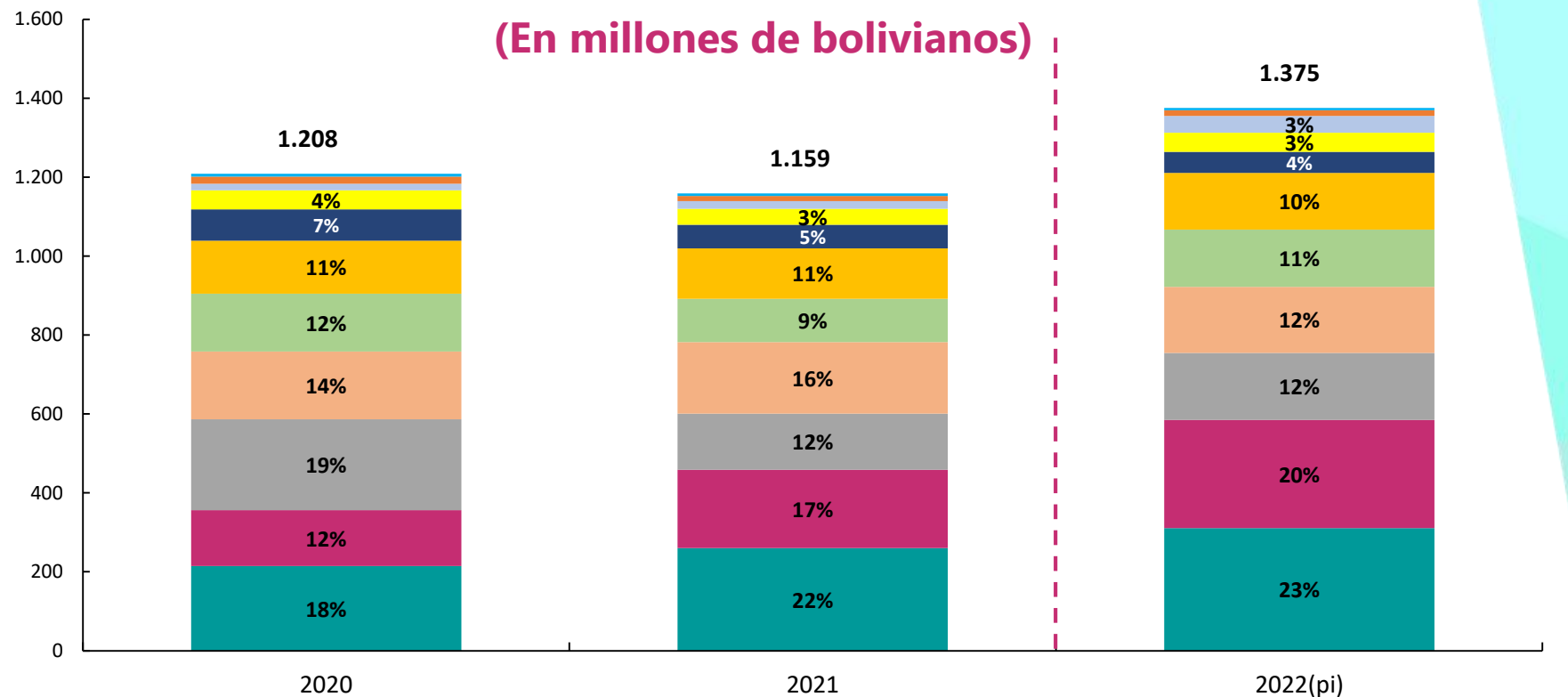

- Seguridad ciudadana
- Cultura y deporte
- Desarrollo económico
- Programas para la mujer, niñez y adolescencia y grupos vulnerables
- Educación
- Riesgos
- Transporte y vías
- Multisectorial (competencias, servicios y fortalecimiento municipal)
- Salud
- Medio ambiente y aseo urbano
- Urbanismo y vivienda

Proyectos y Actividades



EJE LA PAZ Saludable y Segura



GOBIERNO AUTÓNOMO MUNICIPAL



**Bs 347,6
Millones**



EJE

**LA PAZ SALUDABLE
Y SEGURA**

49%

Subeje
Salud y
Bienestar

1

14%

Subeje
Equidad
social

2

Subeje
Deporte
para Todos

3

Subeje
Seguridad y
Convivencia
ciudadana

4

Subeje
Educación
con Calidad

5



La Ruta de la Vida



Establecimientos de salud
bioseguros, integrados y
fortalecidos



Servicios de salud con
calidad y calidez para la
gente



Mascota protegida



Población niño, niña,
adolescente y mujer protegida
y empoderada



Municipio inclusivo



NO AUTÓNOMO MUNICIPAL



EJE

LA PAZ SALUDABLE Y SEGURA

**Bs 347,6
Millones**

Subeje
Salud y
Bienestar

1

Subeje
Equidad
social

2

Subeje
Deporte
para Todos

3

2%

Subeje
Seguridad y
Convivencia
ciudadana

4

20%

Subeje
Educación
con Calidad

5

15%



Espacios educativos con tecnologías del aprendizaje y conocimiento (TAC)



Municipio activo y saludable



Convivencia segura

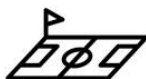

Espacios deportivos accesibles en tu barrio



Paceño feliz de su municipio y entorno



Educación inteligente y moderna



NO AUTÓNOMO MUNICIPAL



LA PAZ Saludable y Segura

SECRETARÍA MUNICIPAL DE SALUD Y DEPORTES



GOBIERNO AUTÓNOMO MUNICIPAL



LA PAZ Saludable y Segura

SECRETARÍA MUNICIPAL DE SALUD Y DEPORTES



PLAN DE CONTROL Y MITIGACIÓN DE LA PANDEMIA Y POSTPANDEMIA POR COVID-19 "RUTA DE LA VIDA" Y OTRAS ENFERMEDADES INFECTOCONTAGIOSAS

PRESUPUESTO

Bs. 23.430.000

META

Implementar al 100% las actividades programadas en el Plan de Control y Mitigación.





LA PAZ Saludable y Segura

SECRETARÍA MUNICIPAL DE SALUD Y DEPORTES

IMPLEMENTACIÓN PROGRAMA DE VIGILANCIA Y CONTROL DE E.T. Y E.N.T.



PRESUPUESTO

Bs. 506.693

META

Implementar actividades de monitoreo y prevención de enfermedades prevalentes.

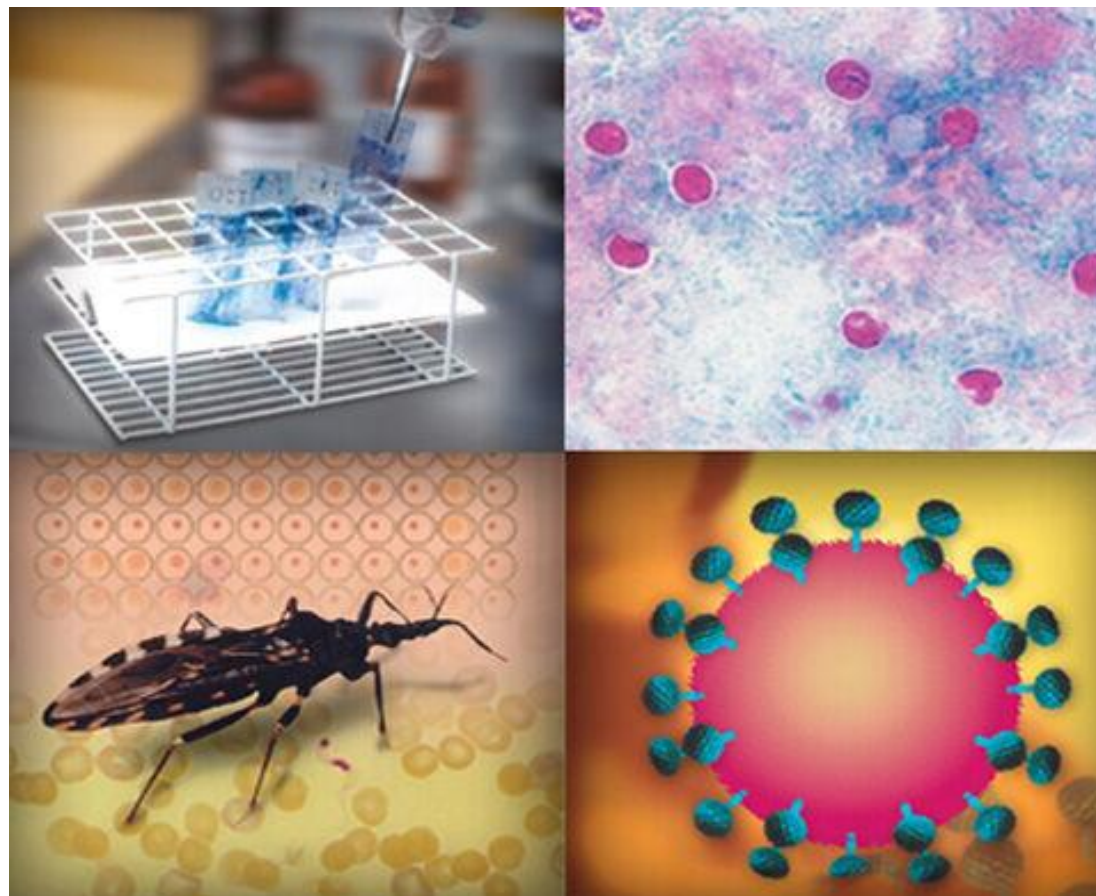



LA PAZ Saludable y Segura

SECRETARÍA MUNICIPAL DE SALUD Y DEPORTES

La Paz

ACCIONES DE CONTROL Y MITIGACIÓN DE LA RABIA HUMANA Y OTRAS ZONOSIS

PRESUPUESTO

Bs. 1.600.000

META

Ejecutar al 100% las acciones para la atención de casos de salud y bienestar animal. (Campañas de esterilización, vacunación, desparasitación, etc.)

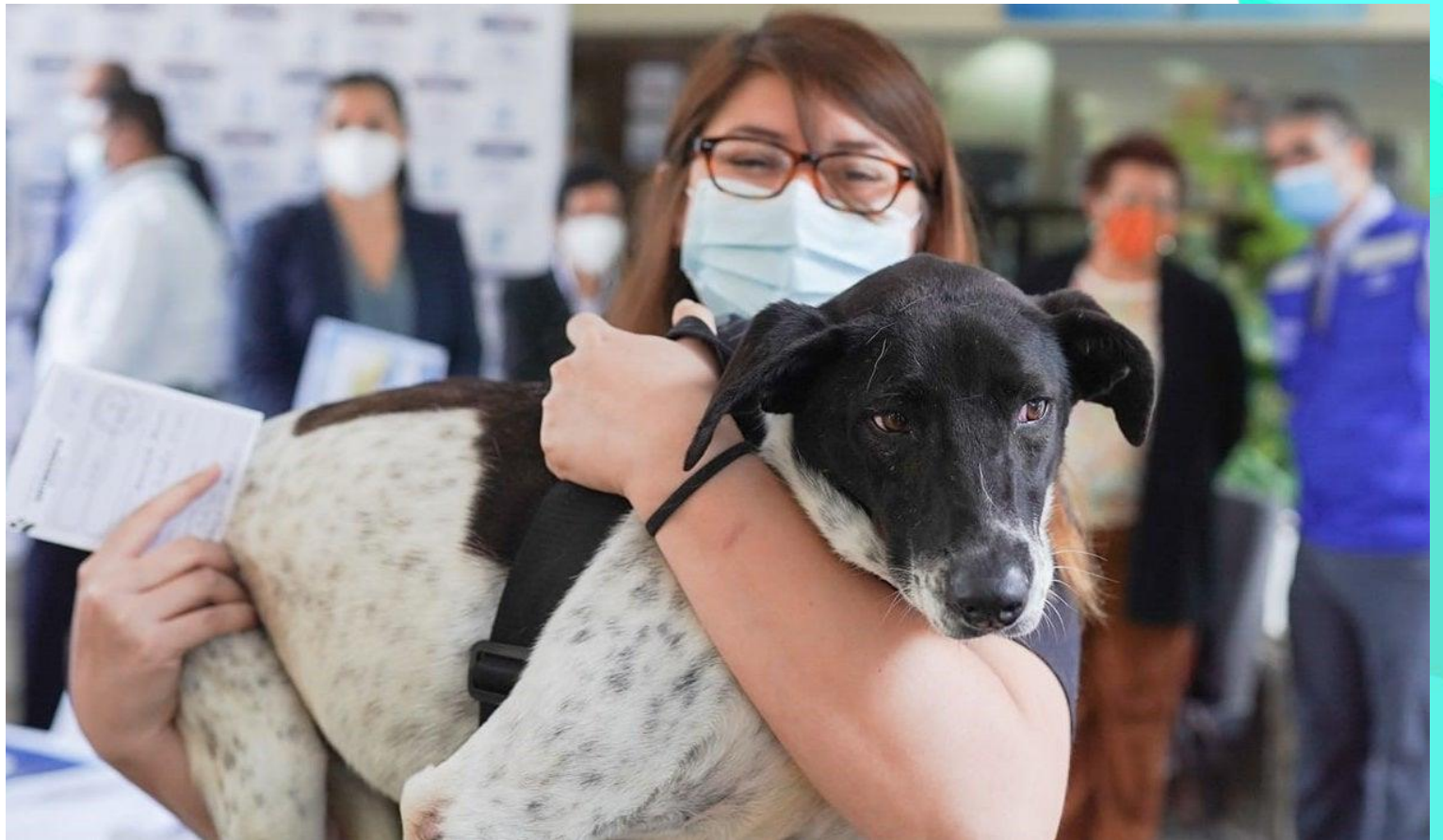



LA PAZ Saludable y Segura

SECRETARÍA MUNICIPAL DE SALUD Y DEPORTES

ACCESO A LA POBLACIÓN DESPROTEGIDA A SERVICIOS DE SALUD – ATENCIÓN CON CALIDAD



PRESUPUESTO	Bs. 80.150.000
--------------------	-----------------------

META	15% de la población desprotegida tiene acceso al SUS.
-------------	--





LA PAZ Saludable y Segura

SECRETARÍA MUNICIPAL DE SALUD Y DEPORTES

La Paz

CONSTRUCCIÓN HOSPITAL DE SEGUNDO NIVEL DE SAN ANTONIO

PRESUPUESTO Bs. 87,470.000

META

Construir un Hospital de 2do Nivel adecuado a la tecnología actual, para así brindar una atención de calidad y calidez a la población del Macrodistrito San Antonio.

PRESUPUESTO Bs. 4,500.000

META

Fortalecer los establecimientos de salud de 1er y 2do Grado, de acuerdo a la competencia.





LA PAZ Saludable y Segura

SECRETARÍA MUNICIPAL DE SALUD Y DEPORTES

La Paz

LANZAMIENTO DE LAS ACADEMIAS DEPORTIVAS MUNICIPALES 2022

PRESUPUESTO Bs. 315.000

META

Revitalizar las actividades deportivas en todas sus disciplinas, a nivel municipal.





LA PAZ Saludable y Segura

SECRETARÍA MUNICIPAL DE EDUCACION Y DESARROLLO SOCIAL



GOBIERNO AUTÓNOMO MUNICIPAL



LA PAZ Saludable y Segura

SECRETARÍA MUNICIPAL DE EDUCACION Y DESARROLLO SOCIAL
DIRECCION DE LA DEFENSORIA MUNICIPAL



Atención desde las 11 Plataformas de Atención Integral a la Familia

- **Defensoría de la Niñez y adolescencia (DNA)**. Amparado en la Ley 548 brindando atención a partir de un equipo interdisciplinario - **Servicio Legal Integral Municipal (SLIM)**, que trabaja dentro del marco de la Ley 348 a través de los equipos multidisciplinarios.



Albergues de acogimiento temporal

Servicio integral desde el cual se logra restituir sus derechos y viabilizar soluciones para que cada usuario/a logre alcanzar una calidad de vida digna.



Atención a población en Riesgo Social

Viabilizar, estrategias, programas y soluciones a las diversas problemáticas que tiene la población en situación de vulnerabilidad o riesgo social.





LA PAZ Saludable y Segura

SECRETARÍA MUNICIPAL DE EDUCACION Y DESARROLLO SOCIAL
INSTITUTO DE LA MUJER



Actividad	Beneficiarios	Cronograma
Presentación de la Ley Municipal de Lucha contra la violencia hacia la mujer	Mujeres del municipio de La Paz	Agosto/ 2022
Presentación de la Política de Género del GAMLP	Hombres y mujeres del GAMLP	Septiembre/ 2022
Encuentro por el día internacional de la eliminación de la violencia contra la mujer	Mujeres del municipio de La Paz	Noviembre/ 2022



GOBIERNO AUTÓNOMO MUNICIPAL





LA PAZ Saludable y Segura

SECRETARÍA MUNICIPAL DE EDUCACION Y DESARROLLO SOCIAL
INSTITUTO DE LA MUJER

La Paz

Actividad	Beneficiarios	Cronograma
Reapertura y funcionamiento de las Casas de las Mujeres en 5 Macrodistritos del Municipio de La Paz	Mujeres de 5 macrodistritos del municipio de La Paz	31/05/2022 (1ra casa) y mes de junio
Campaña de prevención contra la violencia "No estas sola"	Mujeres del municipio de La Paz	19/05/2022
Formación y capacitación en prevención de la violencia a profesoras/profesores de Unidades Educativas	Profesoras/profesores de Unidades Educativas de 5 macrodistritos del municipio de La Paz	Julio/2022
Formación y capacitación a servidoras y servidores municipales del GAMLP	Servidoras y servidores municipales del GAMLP	Julio/2022





LA PAZ Saludable y Segura

SECRETARÍA MUNICIPAL DE EDUCACION Y DESARROLLO SOCIAL



✓ ENTREGA DE LA UNIDAD EDUCATIVA LA MERCED

Se entregó dos Bloque nuevos con 24 espacios destinados a talleres y aulas, de igual manera se han realizado trabajos de equipamiento con mobiliario, pintado y deshierbe dentro la infraestructura con una inversión de Bs.- 6.646.877,42

✓ ENTREGA INSUMOS DE BIOSEGURIDAD A ESTUDIANTES

En atención al convenio Interinstitucional suscrito entre el GAMLP y Visión Mundial . Dotar de insumos de bioseguridad a estudiantes del distrito educativo 10

✓ DONACIÓN EQUIPAMIENTO TÉCNICO DE CEMSE UNIDAD EDUCATIVA GUALBERTO VILLARROEL (BTH)

Fortalecer los procesos educativos mediante la dotación de Mobiliario escolar y equipamiento educativo





LA PAZ Saludable y Segura

SECRETARÍA MUNICIPAL DE EDUCACION Y DESARROLLO SOCIAL

La Paz

✓ DESAYUNO ESCOLAR

La entrega del Alimento Complementario Escolar con un presupuesto de: 37.999.656 Bs, monto que beneficia actualmente a 135.073 estudiantes.

✓ MOBILIARIO EN DIFERENTES UNIDADES EDUCATIVAS

De acuerdo a los saldos, entregamos de manera equitativa mobiliario a diferentes Unidades Educativas del Municipio de La Paz, según su requerimiento.

✓ PROYECTO DE MEJORAMIENTO INTEGRAL DE UNIDADES EDUCATIVAS

Actualmente estamos llevando a cabo el proyecto de mejoramiento integral de Unidades Educativas con un presupuesto gestionado por el Alcalde de 20 millones de Bolivianos. Donde están siendo beneficiadas más de 174 Unidades Educativas.





LA PAZ Saludable y Segura

SECRETARÍA MUNICIPAL DE EDUCACION Y DESARROLLO SOCIAL

La Paz

Relanzamiento y reactivación de los CARES del municipio de La Paz con voluntarios



Feria de la alimentación saludable ACTIVIDADES FÍSICAS - COMIDA SALUDABLE - HABITOS SALUDABLES



Entrega de la donación de estaciones de lavamanos en unidades educativas.



ABC En Unidades Educativas convocando a la comunidad educativa de los diferentes Centros de Educación para la limpieza de sus infraestructuras

Reconocimiento a Maestras y Maestros destacados del Municipio de La Paz de Centros de Educación Especial

Acción Por El Bien Común (ABC) se plantea que TODOS los funcionarios del GAMLP salgamos a las calles a realizar una limpieza "Ciudad en Movimiento Ciudad Limpia".





LA PAZ Saludable y Segura



SECRETARÍA MUNICIPAL DE INFRAESTRUCTURA PÚBLICA



GOBIERNO AUTÓNOMO MUNICIPAL



LA PAZ Saludable y Segura

SECRETARÍA MUNICIPAL DE EDUCACION Y DESARROLLO SOCIAL

MEJORAMIENTO INTEGRAL DE UNIDADES EDUCATIVAS

PRESUPUESTO Bs. 20.000.000

META

Mejoramiento de áreas de Servicio (baños, lavados, etc.)
Mejoramiento de Aulas y Talleres.
Mejoramiento de Áreas Recreativas.

Macrodistritos: COTAHUMA, MAX PAREDES, PERIFERICA, SAN ANTONIO, SUR, MALLASA, CENTRO, HAMPATURI Y ZONGO

Nº	MACRODISTRITO	GAMLP	GAMLP PATRIMONIALES	GAMLP/UPRE	TOTAL INFRAEST/MACRO
1	COTAHUMA	26	4	4	34
2	MAX PAREDES	12		10	22
3	PERIFÉRICA	24	2	6	32
4	SAN ANTONIO	13		3	16
5	SUR	13	1	5	19
6	MALLASA	3			3
7	CENTRO	14	8	3	25
8	HAMPATURI	9		1	10
9	ZONGO	13			13
	TOTALES	127	15	32	174

La Paz

**PRESENTACIÓN DE PROYECTOS:
MAYO JUNIO**



EJE LA PAZ en paz



Bs 23,5
Millones

DMG
SMSC



EJE LA PAZ EN PAZ

34%

Subeje
Democracia
participativa

1

4%

Subeje
Convivencia
y cultura
ciudadana

2

62%

Subeje
Desarrollo
y gestión
cultural

3



La Paz ciudad de mil
colores



Municipio en paz y
transparente



Paceño feliz de su
municipio y entorno



La Paz escucha y
aprende



Industrias creativas y
culturales



GO AUTÓNOMO MUNICIPAL



LA PAZ en Paz

SECRETARÍA MUNICIPAL DE CULTURAS Y TURISMO



GOBIERNO AUTÓNOMO MUNICIPAL



LA PAZ en Paz

SECRETARIA MUNICIPAL DE CULTURAS Y TURISMO



LARGA NOCHE DE MUSEOS

Oferta virtual y presencial. Respetando la restricción a la circulación y en estricto cumplimiento de las medidas de bioseguridad propuestas. Al programa se adhirieron 125 instituciones (museos, galerías, salas de exposición, galerías, centros culturales, universidades y bibliotecas, entre otros) con 405 actividades, de las cuales 271 serán virtuales y 134 presenciales.

PRESUPUESTO

Bs. 100.000

META

Democratización de las culturas, reconstrucción del tejido social y reactivación de la economía en el municipio paceño, mediante el intercambio cultural y la participación de la población





LA PAZ en Paz

SECRETARIA MUNICIPAL DE CULTURAS Y TURISMO



FOCUART

Promover la producción cultural, ampliar la oferta cultural y generar acciones que permitan fortalecer iniciativas artísticas desarrolladas en el municipio; el FOCUART funge como mecanismo para transparentar la designación de recursos para distintos ámbitos culturales, no sólo reducido al tema artístico, sino también en una dirección más amplia del tema cultural como la integración comunitaria.

PRESUPUESTO

Bs. 1.000.000

META

Fomentar las artes mediante concursos municipales y la participación de los artistas.



GOBIERNO AUTÓNOMO MUNICIPAL



FONDO CONCURSABLE **MUNICIPAL**
DE LAS CULTURAS Y LAS ARTES



LA PAZ en Paz

SECRETARIA MUNICIPAL DE CULTURAS Y TURISMO

La Paz

CEBRAS INTEGRALES

Se busca que la ciudadanía se sume y se comprometa con los valores y principios que las Cebras Educadores Urbanos impulsan a través de nuestro Movimiento "Encébrate", la ciudadanía podrá participar, conocer, reconocer e impulsar la construcción de un Municipio enfocado en el bien común de todos sus habitantes. Lo que busca la UFC para esta nueva gestión es potenciar a los educadores urbanos en base a un conocimiento integral sobre el municipio paceño, generando calidad en el voluntariado.

PRESUPUESTO

Bs. 550.000

META

Lograr re inserción laboral de sectores vulnerables a través de programas de trabajo digno.



GOBIERNO AUTÓNOMO MUNICIPAL



LA PAZ en Paz

SECRETARIA MUNICIPAL DE CULTURAS Y TURISMO

La Paz

TEATRO MUNICIPAL ALBERTO SAAVERA PÉREZ

RESTAURACIÓN DE:

Butacas
Fachada Principal
Muros Interiores
Construcción de Muro En Camerinos
Tallado de Puerta
Iluminación

PRESUPUESTO

Bs. 500.000

META

Revalorizar los espacios culturales de La Paz



La Paz
ciudad en movimiento



LA PAZ en Paz

SECRETARIA MUNICIPAL DE CULTURAS Y TURISMO

La Paz

TEATRO AL AIRE LIBRE JAIME LAREDO

Teatro al Aire Libre Jaime Laredo. Un lugar que es sinónimo de conciertos en La Paz. Con capacidad para aproximadamente 9.000 espectadores, el Teatro al Aire Libre Jaime Laredo es uno de los principales escenarios para grandes shows en la ciudad. El objetivo es renovar los espacios para los espectadores e implementar un sector preferencial para espectadores.



PRESUPUESTO

Bs. 200.000

META

Revalorizar los espacios culturales de La Paz





LA PAZ en Paz

SECRETARIA MUNICIPAL DE CULTURAS Y TURISMO

La Paz

FESTIVIDAD DE LA SANTÍSIMA TRINIDAD DEL SEÑOR JESUS DEL GRAN PODER

Fiesta importante para los paceños, primer Gran Poder que se celebra tras ser nombrado como Patrimonio Cultural de la Humanidad
Evento que demuestra todas nuestras tradiciones.

PRESUPUESTO

Bs. 350.000

META

Celebrar la fiesta más importante del municipio y tener una aceptación de todos los paceños.



La Paz
ciudad en movimiento



LA PAZ en Paz

SECRETARIA MUNICIPAL DE CULTURAS Y TURISMO

La Paz

VERBENA PACEÑA

Tradición emblemática paceña
llevada a cabo el 15 de julio.
Luego de 2 años de postergación
por la pandemia.

PRESUPUESTO

Bs. 690.000

META

Brindar un regalo a la ciudad de La Paz y a toda su población. Se pretende lograr un posicionamiento de la mejor verbena paceña en años.



La Paz
ciudad en movimiento



LA PAZ en Paz

SECRETARIA MUNICIPAL DE CULTURAS Y TURISMO



FIESTAS JULIAS

Actividades Julianas por el mes de La Paz. La agenda de las fiestas julianas incluyen más de 90 actividades culturales.



PRESUPUESTO

Bs. 200.000

META

Brindar un regalo a la ciudad de La Paz y a toda su población. Se pretende realizar una agenda cultural entretenida para el municipio.



ciudad en movimiento



LA PAZ en Paz

SECRETARIA MUNICIPAL DE CULTURAS Y TURISMO



RENOVACIÓN DE UNIFORMES E INSTRUMENTOS DE LA BANDA EDUARDO CABA

Renovación de instrumentos y uniformes de los integrantes de la Banda Eduardo Caba.

PRESUPUESTO

Bs. 150.000

META

Renovar el uniforme y el instrumento de los 23 integrantes de la banda



GOBIERNO AUTÓNOMO MUNICIPAL



LA PAZ en Paz

SECRETARIA MUNICIPAL DE CULTURAS Y TURISMO

La Paz

CONCIERTO NAVIDEÑO

Por primera vez en la historia del municipio se realizó la Serenata Navideña "Melodías de Paz y Reconciliación" en la Plaza Villarroel, actividad principal de la Navidad en Movimiento, fue un evento de talla internacional, el cual buscó emular espectáculos que se llevan a cabo en las principales capitales del mundo en esta fechas.

PRESUPUESTO

Bs. 300.000

META

Buscar la Paz en La Paz, mediante un concierto de talla internacional.

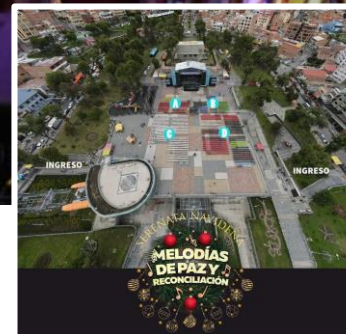



LA PAZ en Paz

SECRETARIA MUNICIPAL DE CULTURAS Y TURISMO



FONDO DE FOMENTO A LAS INICIATIVAS CULTURALES

Fomentar iniciativas, promover los valores culturales, históricos, morales y cívicos de la población, así como fomentar e incentivar las actividades e iniciativas artesanales, culturales y artísticas, motivando la generación de nuevos talentos.

PRESUPUESTO

Bs. 150.000

META

Motivar a los nuevos talentos artísticos, culturales y artesanales



GOBIERNO AUTÓNOMO MUNICIPAL



LA PAZ en Paz

SECRETARIA MUNICIPAL DE CULTURAS Y TURISMO

La Paz

FERIAS MACRO – DISTRITALES

16 ferias en los diferentes macro distritos del municipio de La Paz. Estas ferias ayudan a la reconstrucción del tejido social y a la reactivación económica, debido a que los feriantes y las familias vuelven a salir a las calles a juntarnos como ciudadanos.

PRESUPUESTO

Bs. 480.000

META

Reactivar el movimiento económico y aportar a la reconstrucción de tejido social.





LA PAZ en Paz

SECRETARIA MUNICIPAL DE CULTURAS Y TURISMO

La Paz

DANZA, TEATRO Y POESÍA EN MOVIMIENTO

En el marco de la política de Democratización de las Culturas y Reconstrucción del Tejido Social, se ha potenciado los espacios culturales que permita a la ciudadanía apreciar diversas expresiones culturales los fines de semana.
8 Macrodistrictos de La Paz.

PRESUPUESTO

Bs. 300.000

META

Reactivar el movimiento económico y aportar a la reconstrucción de tejido social.





LA PAZ en Paz

SECRETARIA MUNICIPAL DE CULTURAS Y TURISMO

La Paz

NOCHE EN EL CEMENTERIO

Con el fin de promover al Cementerio General como sitio de alto valor patrimonial a partir de intervenciones sobre el espacio físico, generando dinámicas socioeconómicas, culturales y educativas centradas hacia la memoria colectiva, en la gestión 2021, esta actividad fue dedicada a valorar el aporte de compositores e intérpretes de la música paceña y boliviana mediante el establecimiento de 8 hitos donde se rescató el aporte musical y las composiciones que realizaron estos músicos destacados.

PRESUPUESTO

Bs. 100.000

META

Reactivar el movimiento económico y aportar a la reconstrucción de tejido social.





LA PAZ en Paz

SECRETARIA MUNICIPAL DE CULTURAS Y TURISMO

La Paz

COMPLEJO CULTURAL TURÍSTICO "JESÚS DEL GRAN PODER"

Elaboración del Modelo de Negocios del Complejo Cultural Turístico "Jesús del Gran Poder", emplazado en un punto estratégico del municipio de La Paz.

Convocatoria pública del Diseño.

Diseño Proyecto.

PRESUPUESTO

n/a

META

Elaboración de Diseño y Modelo de Negocios del Complejo Turístico.



GOBIERNO AUTÓNOMO MUNICIPAL



EJE LA PAZ moderna y verde

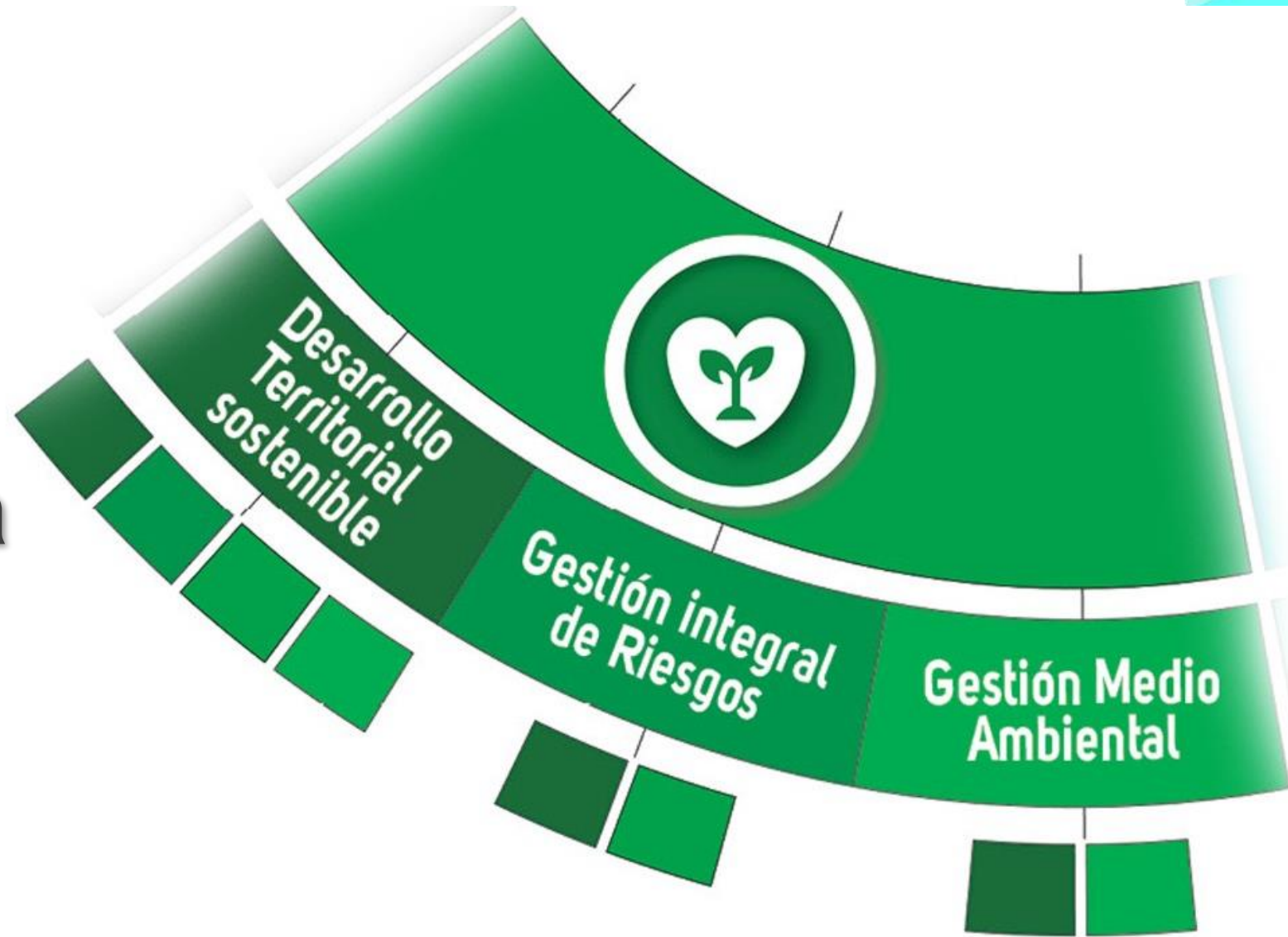

**Bs 592,3
Millones**



EJE LA PAZ MODERNA Y VERDE

25% Subeje
Gestión
integral de
riesgos

17% Subeje
Desarrollo
territorial
sostenible

58% Subeje
Gestión
medioambiental

1

2

3



Catastro a tu
alcance



La Paz resiliente al
cambio climático y
energía renovable



Por una ciudad
limpia



La Paz con atención
oportuna de emergencias



Menos riesgos para
La Paz



Juntos contra el
avasallamiento



Chukuta en
movimiento



Barrios de verdad y
de mil colores



IO AUTÓNOMO MUNICIPAL



LA PAZ Moderna y Verde

SECRETARÍA MUNICIPAL DE GESTIÓN AMBIENTAL Y ENERGÍAS RENOVABLES



GOBIERNO AUTÓNOMO MUNICIPAL



LA PAZ Moderna y Verde

SECRETARÍA MUNICIPAL DE GESTIÓN AMBIENTAL Y ENERGÍAS RENOVABLES



PLAN FORESTACIÓN EN EL MUNICIPIO

- Forestación de 36,500 plantines con especies nativas en Áreas Forestales, Forestadas, arbolado Urbano, zonas degradadas para incremento de la cobertura boscosa
- Propuesta de Ley de Arbolado Urbano del Municipio

MANTENIMIENTO DE ÁREAS VERDES

Mantenimiento de 738 áreas verdes, plazas parques

GESTIÓN Y MANEJO DE ÁREAS PROTEGIDAS MUNICIPALES

- Protección, conservación de 4 áreas protegidas municipales con acciones de educación ambiental, protección ambiental, monitoreo de biodiversidad entre otras acciones.
- Reglamento de Áreas Protegida Municipales



Macrodistrito:	Todo el Municipio
Cantidad de Plantines Forestados	36.500
Presupuesto:	Bs. 1.000.000

Macrodistrito:	Todo el Municipio
Cantidad de Áreas Verdes Atendidas	738
Presupuesto:	Bs. 30.000.000

Macrodistrito:	Todo el Municipio
Cantidad de Plantines Forestados	
Presupuesto:	Bs. 600.000



LA PAZ Moderna y Verde

SECRETARÍA MUNICIPAL DE GESTIÓN AMBIENTAL Y ENERGÍAS RENOVABLES



PROYECTO DE EDUCACIÓN AMBIENTAL

Actividad	Presupuesto	Alcance	Resultados
Escuelas Sustentables	En especie	Intervención en 30 UE de diferentes macrodistritos	6 000 estudiantes con hábitos positivos, actitudes y valores ambientales consolidados
Educación ambiental quinquenal	Bs. 95.000	Identificación de políticas, programas, proyectos y actividades quinquenales	Plan de educación quinquenal, en el marco de la gestión ambiental del GAMLP y la SMAGER.





LA PAZ Moderna y Verde

SECRETARÍA MUNICIPAL DE GESTIÓN AMBIENTAL Y ENERGÍAS RENOVABLES



PROYECTO DE EDUCACIÓN AMBIENTAL

Actividad	Presupuesto	Alcance	Resultados
Barrios de verdad y de mil colores	En especie	Mejoramiento de área verdes en 8 barrios de diferentes macrodistritos	Participación ciudadana en el desarrollo integral de su comunidad.



GOBIERNO AUTÓNOMO MUNICIPAL





LA PAZ Moderna y Verde

SECRETARÍA MUNICIPAL DE GESTIÓN AMBIENTAL Y ENERGÍAS RENOVABLES



MEJORAMIENTO PLAZA ABAROA SOPOCACHI

Mejoramiento y rehabilitación de 11,000 m² del parque, áreas verdes, a través de la implementación de aguas danzantes, pisos luces LED, nuevos ingresos entre otros.



PRESUPUESTO

Bs. 6,000.000

META

Ofrecer a los vecinos de Sopocachi y del Municipio de La Paz, un espacio totalmente reformado y rehabilitado.



LA PAZ Moderna y Verde

SECRETARÍA MUNICIPAL DE GESTIÓN AMBIENTAL Y ENERGÍAS RENOVABLES



CONSTRUCCIÓN PASEO AV. LOS LEONES MIRAFLORES

Construcción de paseos, plaza, áreas verdes, áreas de descanso, parque gimnasio, parqueo entre otros



PRESUPUESTO

Bs. 2,000.000

META

Ofrecer a los vecinos de Rosasani, Miraflores y del Municipio de La Paz, un espacio totalmente reformado y rehabilitado.



LA PAZ Moderna y Verde

SECRETARÍA MUNICIPAL DE GESTIÓN AMBIENTAL Y ENERGÍAS RENOVABLES



PARQUE FOTOVOLTAÍCO LA PAZ

Generar ahorro energético de infraestructura municipal a través de la incorporación de unidades fotovoltaicas, generadoras de energía eléctrica.

PRESUPUESTO

Bs. 3.000.000

META

Generar ahorro energético y reducción de CO2 en el municipio de La Paz.





CONTROL DE IMPACTO AMBIENTAL OBRAS

**Construcción
Puente Playón
Verde y
accesos
distritos 13,
14**



**Mejoramiento
Vial avenida
Apumalla
entre calle
chapare y Av.
Florida
distritos 08,
09**



**Mejoramiento
Vial calle
Abdón
Saavedra.
Zona Cristo
Rey**

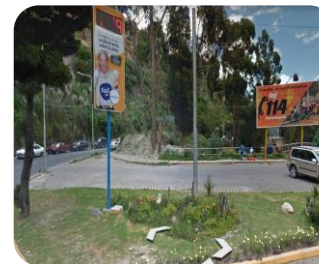

**Construcción.
Prolongación Av.
del Poeta
(distribuidor
Lourdes -
distribuidor.
Kantutani)
distrito 2**



**199 proyectos
de
mejoramiento
de
infraestructura
de unidades
educativas**



Controlar la incorporación de los aspectos de evaluación de impacto ambiental, en los proyectos elaborados por la DIRECCIÓN DE DISEÑO Y EJECUCIÓN DE INFRAESTRUCTURAS ESPECIALES dependientes de la SMIP, en cumplimiento con las disposiciones normativas vigentes.



LA PAZ Moderna y Verde

SECRETARÍA MUNICIPAL DE GESTIÓN AMBIENTAL Y ENERGÍAS RENOVABLES



SERVICIO DE RECOLECCIÓN DIFERENCIADA DE RESIDUOS



META

Lanzamiento del nuevo servicio de recolección diferenciado de residuos en La Paz.



Realizar el seguimiento al cumplimiento de la normativa ambiental a las actividades de las empresas concesionadas para el servicio de aseo urbano, disposición final de residuos y otros.



Controlar y fiscalizar el cumplimiento de las medidas ambientales aprobadas en licencias ambientales de los rellenos sanitarios y de otras actividades relacionadas al tratamiento de residuos.



GOBIERNO AUTÓNOMO MUNICIPAL



LA PAZ Moderna y Verde

SECRETARÍA MUNICIPAL DE GESTIÓN AMBIENTAL Y ENERGÍAS RENOVABLES



SERVICIO DE TRATAMIENTO Y DISPOSICION FINAL DE RESIDUOS



**RELLENO DE MALLASA
(POST CIERRE)**



**RELLENO DE ALPACOMA
(CIERRE)**



**RELLENO DE SAKA CHURU
(OPERACIÓN)**





LA PAZ Moderna y Verde

SECRETARÍA MUNICIPAL DE GESTIÓN AMBIENTAL Y ENERGÍAS RENOVABLES

CONSTRUCCIÓN SISTEMA DE RIEGO MAYOR PARA COMUNIDADES DE HAMPATURI

Macro distrito:	HAMPATURI
Distrito:	22
Comunidades/Ayllus:	Chicani, Chinchaya, Jokonaque, Carpani, Sunturuta, Hampaturi Chico, Lorocota, Chinchaya alto y Cheka Chinchaya
Programa:	MI RIEGO II
Familias beneficiadas:	789 familias

PRESTAMO CAF – GN (80%)	Bs. 32.128.499,43
CONTRAPARTE GAMLP (20%)	Bs. 8.032.124,85
TOTAL PRESUPUESTO	Bs. 40.160.624,28

META

Nueva Infraestructura de Riego Tecnificado en el Macrodistrito Hampaturi.
Incremento de la Superficie cultivada bajo riego.
Fortalecimiento a la organización de los regantes.
Optimización del uso de los recursos hídricos.

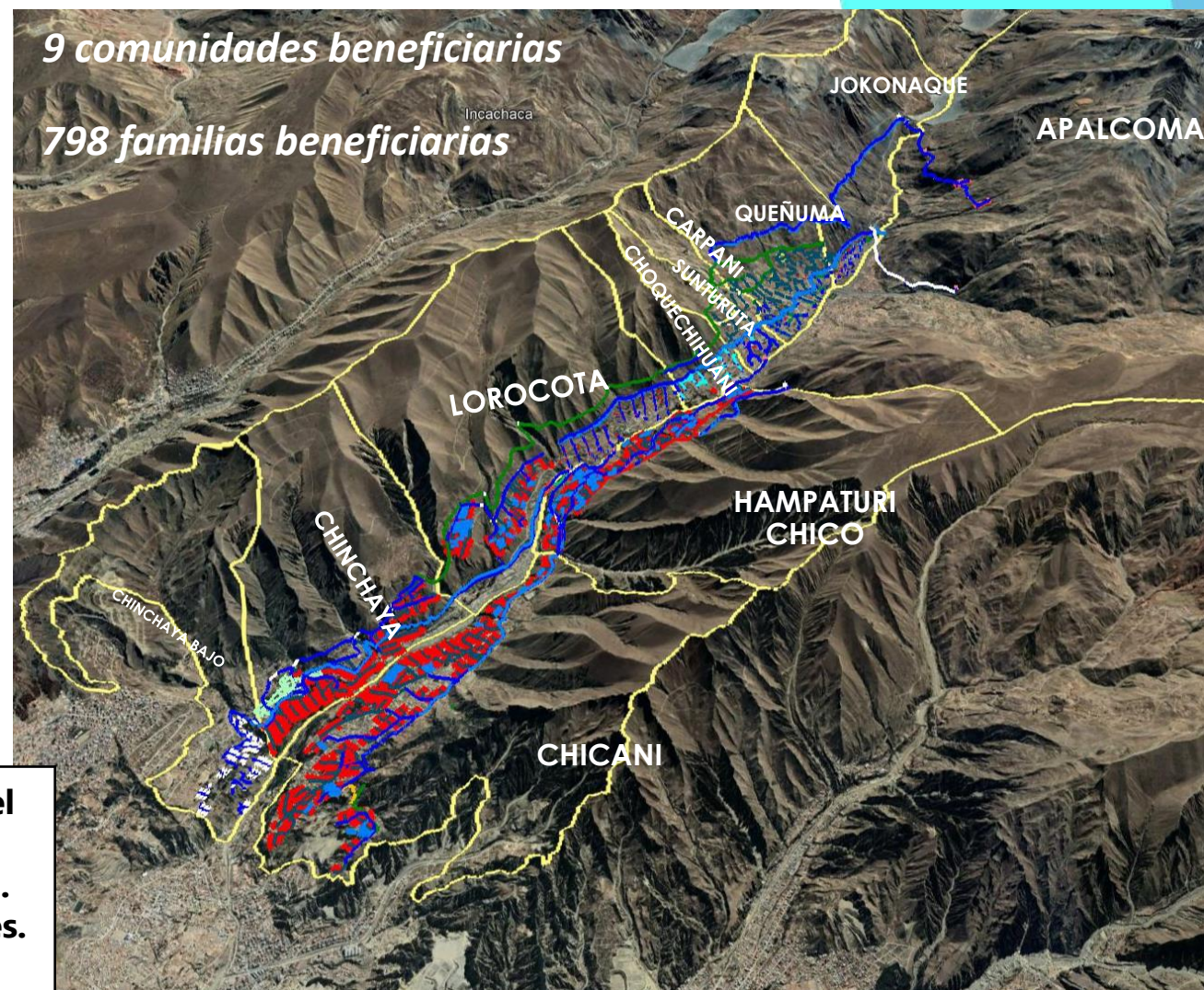



LA PAZ Moderna y Verde

SECRETARÍA MUNICIPAL DE GESTIÓN AMBIENTAL Y ENERGÍAS
RENOVABLES

MEJORAMIENTO DEL SISTEMA DE AGUA POTABLE COMUNIDAD COBIJA

Macro distrito:	ZONGO
Distrito:	22
Comunidades/Ayllus:	COBIJA
Programa:	MI AGUA V
Habitantes beneficiados:	35 Hab.

PRESTAMO CAF – GN (80%)	Bs. 248.085
CONTRAPARTE GAMLP (20%)	Bs. 62.021
TOTAL PRESUPUESTO	Bs. 310.107

META

Mejorar la Infraestructura del Sistema de Agua Potable de la Comunidad Cobija del Macrodistrito Zongo.

Mejorar la salud de la población mediante prácticas y hábitos de higiene.

Dotar agua potable segura y de calidad

Desarrollar la conformación de una EPSA Comunitaria.

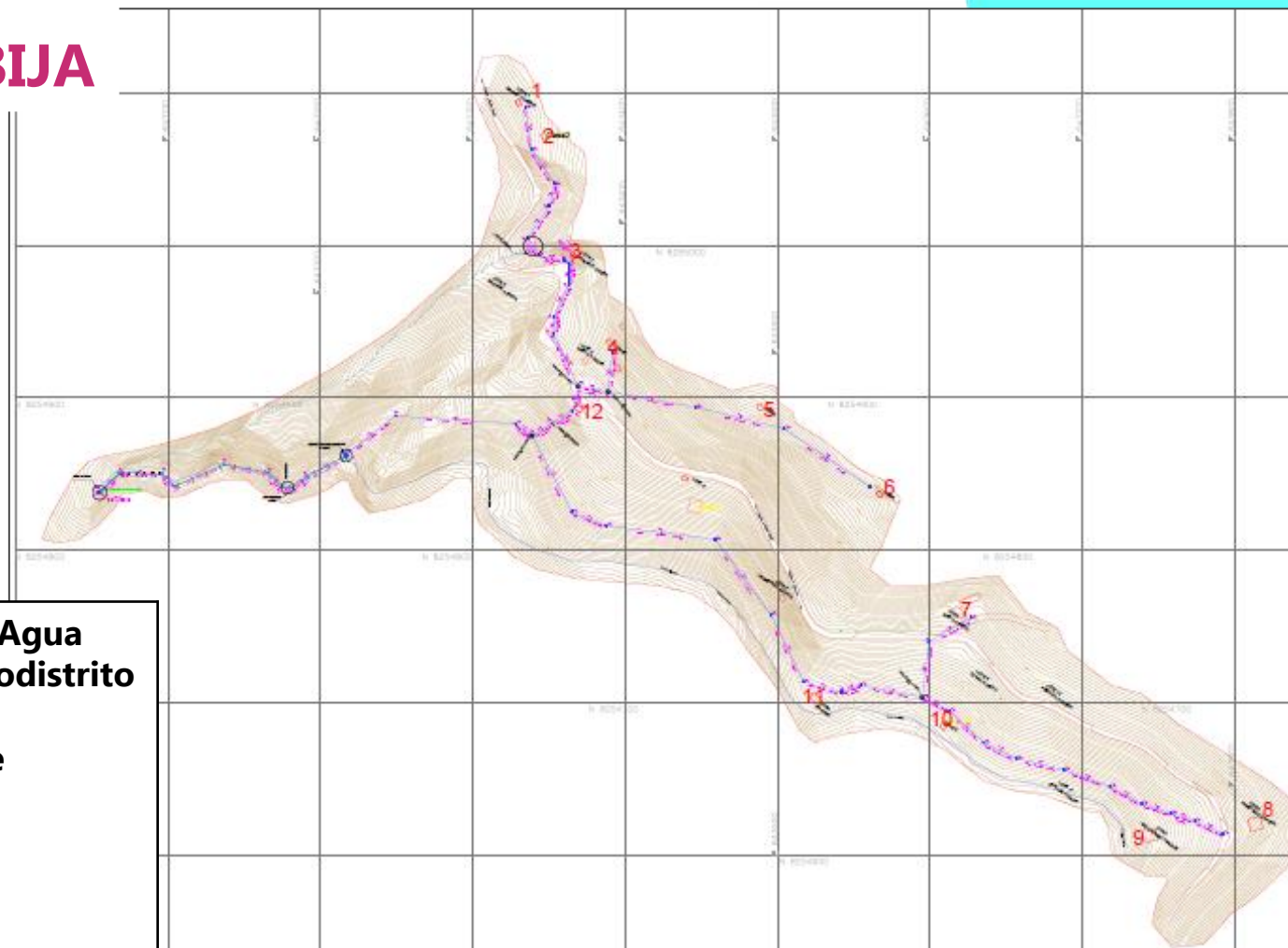



LA PAZ Moderna y Verde

SECRETARÍA MUNICIPAL DE GESTIÓN AMBIENTAL Y ENERGÍAS RENOVABLES

MEJORAMIENTO DE SISTEMA DE AGUA POTABLE – CHIRINI / TIQUIMANI / UMAPALCA

Macro distrito:	ZONGO
Distrito:	22
Comunidades/Ayllus:	CHIRINI, TIQUIMANI, UMAPALCA
Programa:	MI AGUA V
Habitantes beneficiados:	73 Hab.

PRESTAMO CAF – GN (80%)	Bs. 204.228,24
CONTRAPARTE GAMLP (20%)	Bs. 51.057,06
TOTAL PRESUPUESTO	Bs. 255.285,30

META

Mejorar la Infraestructura del Sistema de Agua Potable de la Comunidad Chirini-Tiquimani-Umapalca del Macrodistrato Zongo.
Mejorar la salud de la población mediante prácticas y hábitos de higiene.
Dotar agua potable segura y de calidad
Desarrollar la conformación de una EPSA Comunitaria.

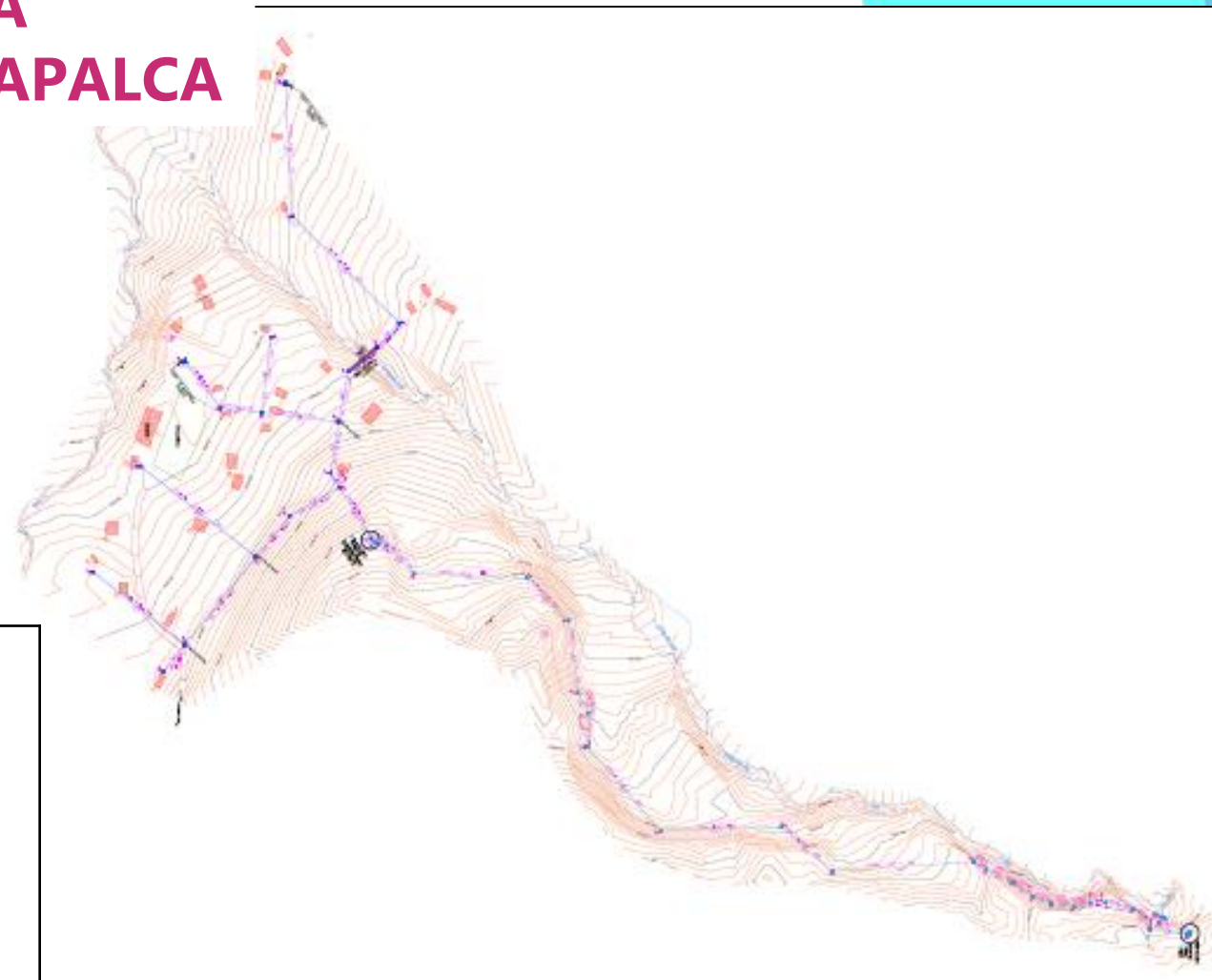



LA PAZ Moderna y Verde

SECRETARÍA MUNICIPAL DE GESTIÓN AMBIENTAL Y ENERGÍAS RENOVABLES

MEJORAMIENTO DE SISTEMA DE AGUA POTABLE – APAÑA / UMAPAYA

Macro distrito:	ZONGO
Distrito:	22
Comunidades/Ayllus:	APANA, UMAPAYA
Programa:	MI AGUA V
Habitantes beneficiados:	116 Hab.

PRESTAMO CAF – GN (80%)	Bs. 590.343
CONTRAPARTE GAMLP (20%)	Bs. 147.585
TOTAL PRESUPUESTO	Bs. 737.929

META

Mejorar la Infraestructura del Sistema de Agua Potable de la Comunidad Apana - Umapaya del Macrodistrito Zongo.

Mejorar la salud de la población mediante prácticas y hábitos de higiene.

Dotar agua potable segura y de calidad

Desarrollar la conformación de una EPSA Comunitaria.

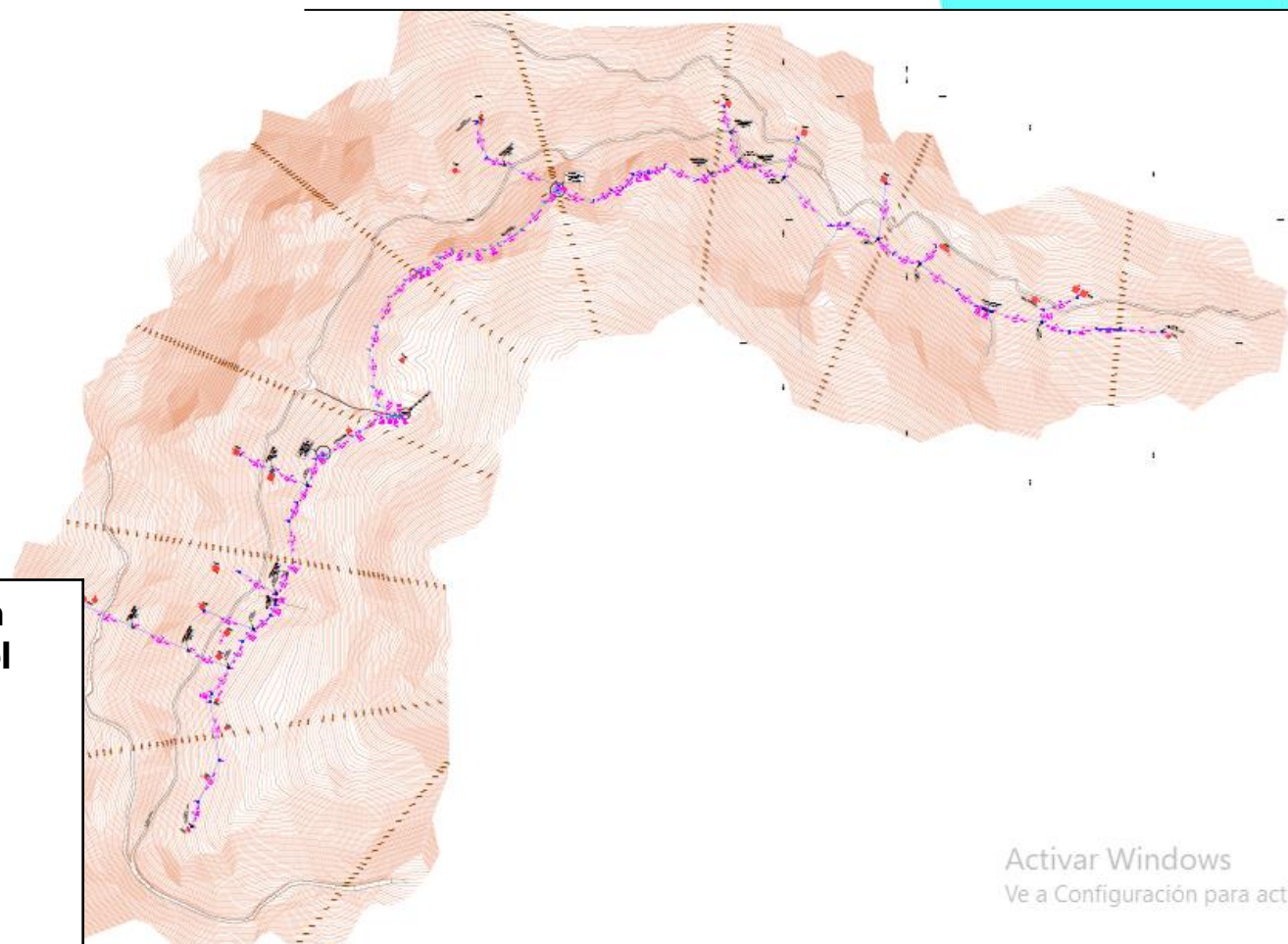



LA PAZ Moderna y Verde

SECRETARÍA MUNICIPAL DE GESTIÓN AMBIENTAL Y ENERGÍAS
RENOVABLES

MEJORAMIENTO DE SISTEMA DE AGUA POTABLE – TIRMA

Macro distrito:	ZONGO
Distrito:	22
Comunidades/Ayllus:	TIRMA
Programa:	MI AGUA V
Habitantes beneficiados:	80 Hab.

PRESTAMO CAF – GN (80%)	Bs. 531.217
CONTRAPARTE GAMLP (20%)	Bs. 132.804
TOTAL PRESUPUESTO	Bs. 664.022

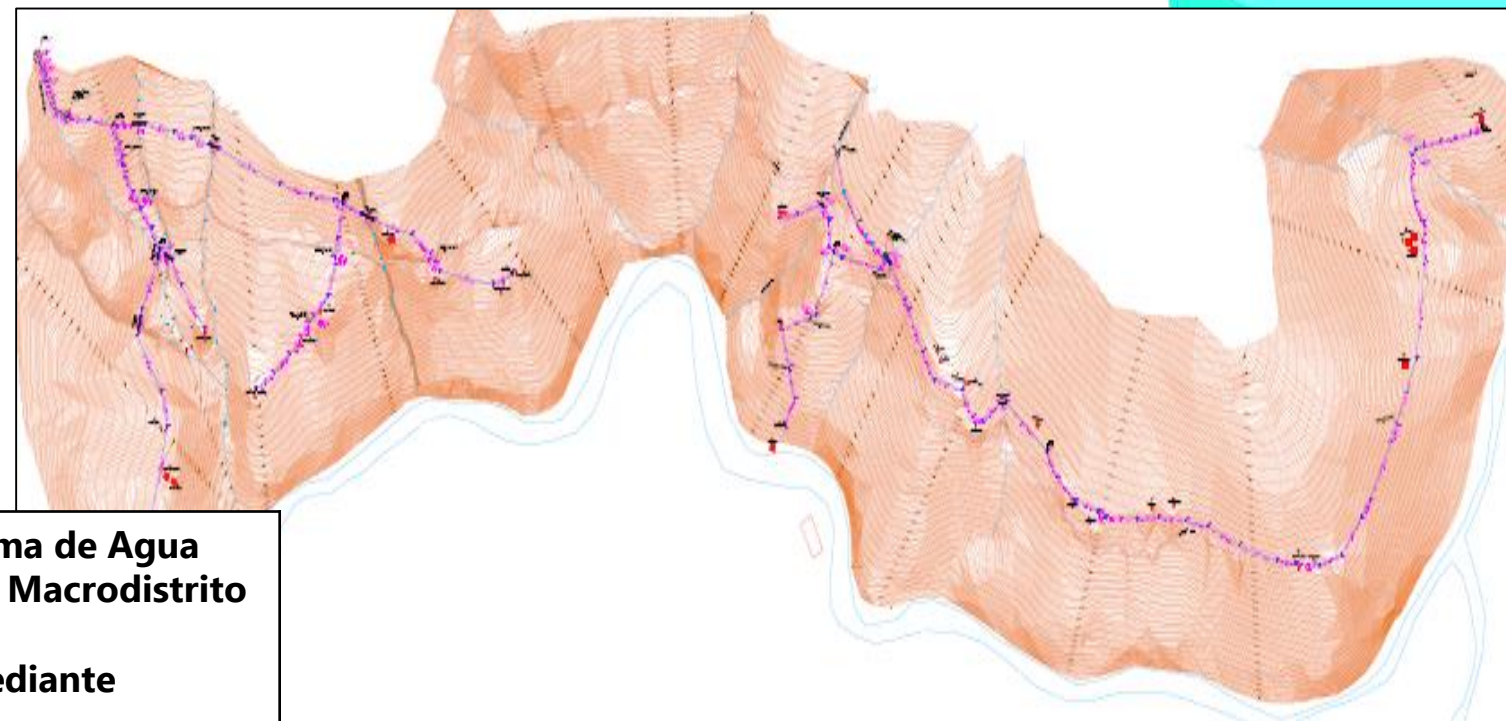

META

Mejorar la Infraestructura del Sistema de Agua Potable de la Comunidad Tirma del Macrodistrito Zongo.

Mejorar la salud de la población mediante prácticas y hábitos de higiene.

Dotar agua potable segura y de calidad

Desarrollar la conformación de una EPSA Comunitaria.



LA PAZ Moderna y Verde

SECRETARÍA MUNICIPAL DE GESTIÓN AMBIENTAL Y ENERGÍAS
RENOVABLES

MEJORAMIENTO DE SISTEMA DE AGUA POTABLE – YURUMANI

Macro distrito:	ZONGO
Distrito:	22
Comunidades/Ayllus:	YURUMANI
Programa:	MI AGUA V
Habitantes beneficiados:	202 Hab.

PRESTAMO CAF – GN (80%)	Bs. 389.134
CONTRAPARTE GAMLP (20%)	Bs. 97.283
TOTAL PRESUPUESTO	Bs. 486.417

META

Mejorar la Infraestructura del Sistema de Agua Potable de la Comunidad Yurumani del Macrodistrito Zongo.
Mejorar la salud de la población mediante prácticas y hábitos de higiene.
Dotar agua potable segura y de calidad
Desarrollar la conformación de una EPSA Comunitaria.

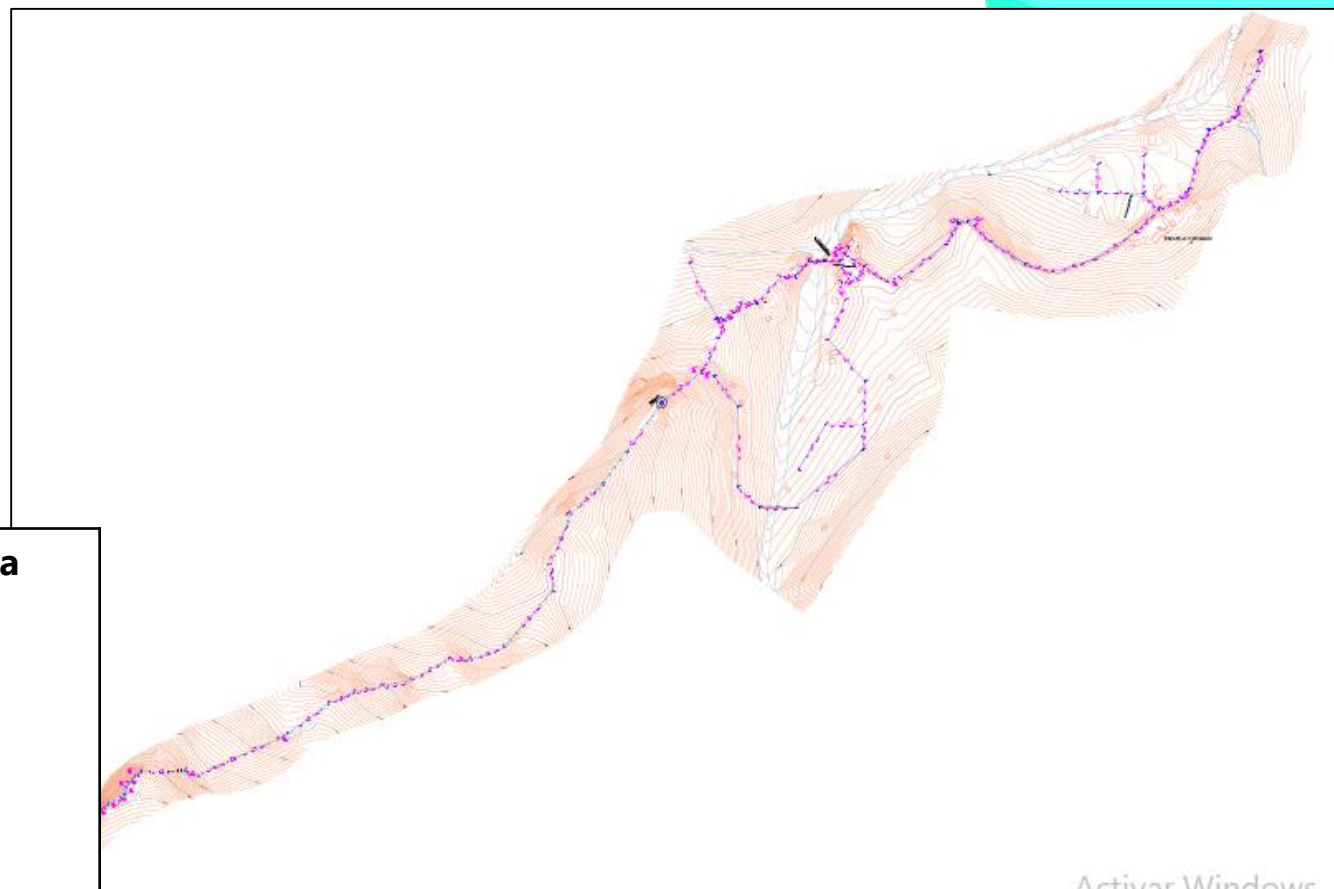



LA PAZ Moderna y Verde

SECRETARÍA MUNICIPAL DE GESTIÓN AMBIENTAL Y ENERGÍAS RENOVABLES

CONSTRUCCIÓN EXTENSIÓN DE RED DE AGUA POTABLE – CHICANI CHINCHAYA FASE II

Macro distrito:	HAMPATURI
Distrito:	22
Zonas:	Chicani, Chinchaya,
Programa:	APAAP
Familias beneficiadas:	936 familias

DONACION AECID (46.07%)	Bs. 12.228.413
CONTRAPARTE GAMLP (15.73%)	Bs. 4.175.600
EPSAS-FINANCIAMIENTO (13.20%)	Bs. 3.505.229,18
EPSAS- ESPECIE (25%)	Bs. 6,636.130
TOTAL PRESUPUESTO	Bs. 26,545.373

META

Nueva Infraestructura de Agua Potable y Alcantarillado en el Macrodistrito Hampaturi.
Preservar el medio ambiente mediante sistemas de tratamiento de aguas servidas.
Disminuir el porcentaje de enfermedades de origen hídrico y/o gastrointestinal para preservar la salud de la población.
Mejorar las condiciones de vida y salud de las familias.

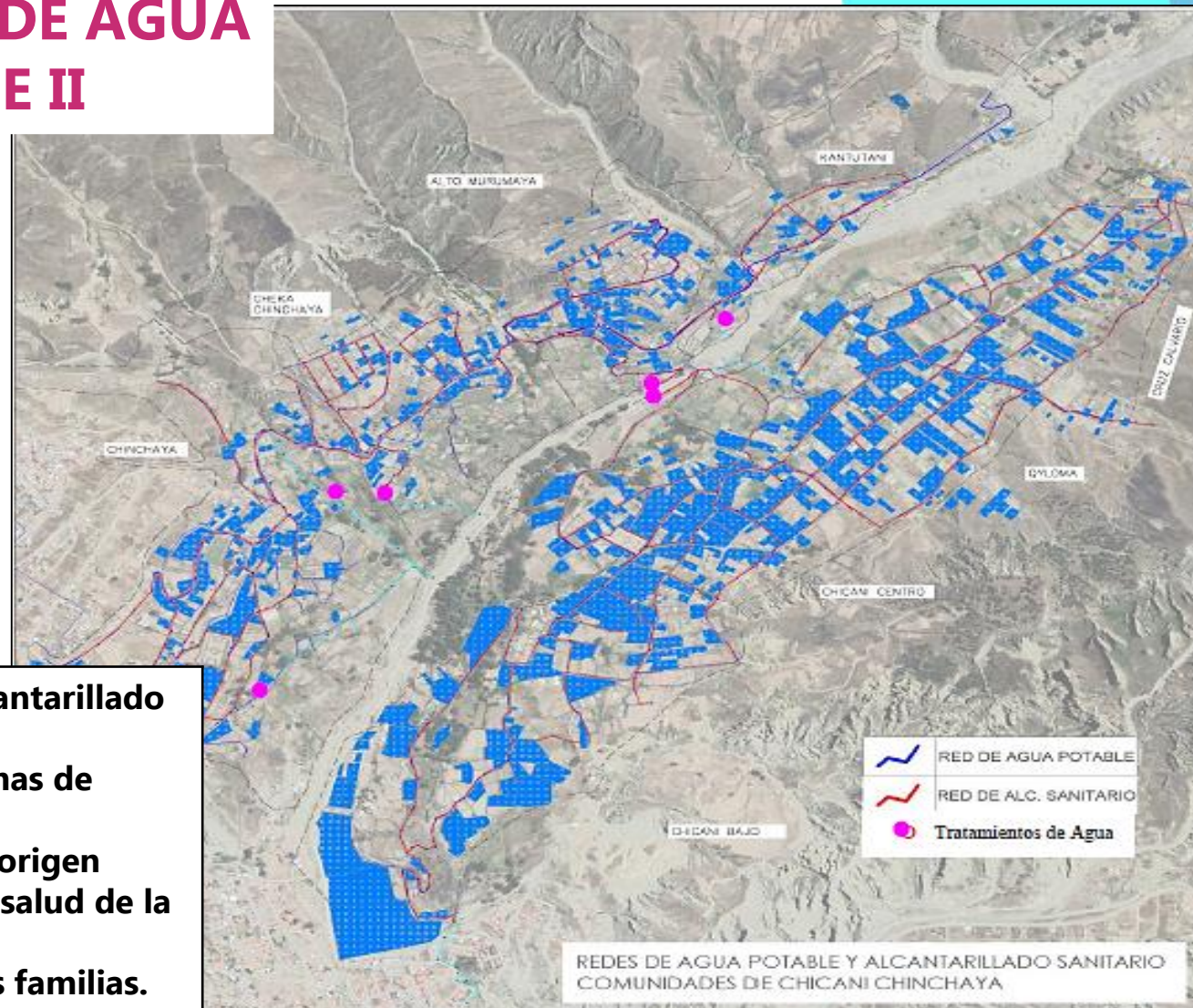

REDES DE AGUA POTABLE Y ALCANTARILLADO SANITARIO COMUNIDADES DE CHICANI CHINCHAYA



LA PAZ Moderna y Verde

La Paz

SECRETARÍA MUNICIPAL DE GESTIÓN INTEGRAL DE RIESGOS



GOBIERNO AUTÓNOMO MUNICIPAL



LA PAZ Moderna y Verde

SECRETARÍA MUNICIPAL DE GESTIÓN INTEGRAL DE RIESGOS



CONSTRUCCIÓN OBRAS DE ESTABILIZACIÓN BARRIO MUNICIPAL / BELLA VISTA Calle 22 y 23 – Ventilla y Barrio Municipal

MONTO OBRA: **Bs. 11.000.000**

Resultados esperados

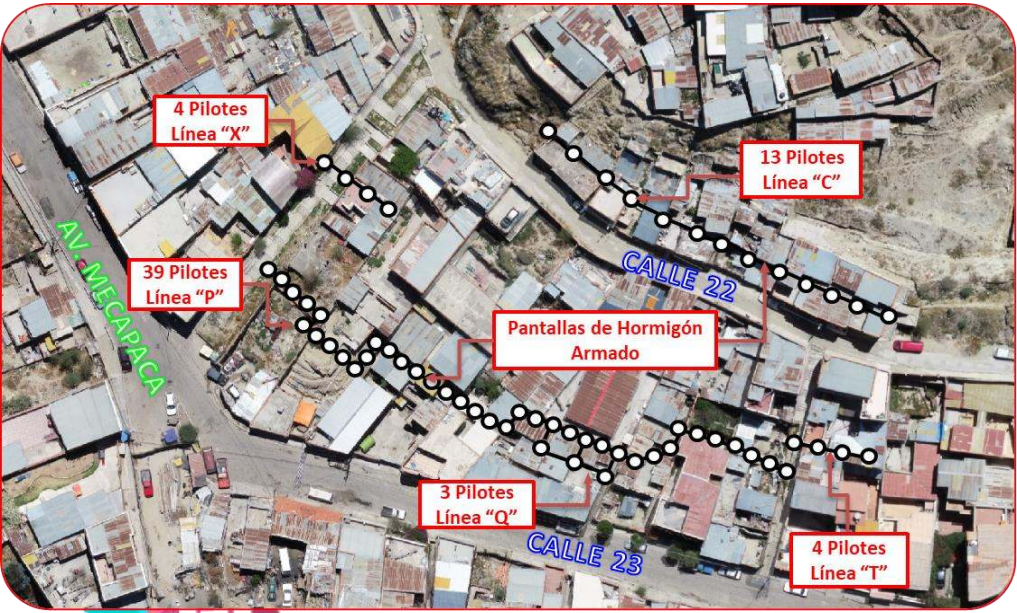

CANTIDAD DE PILOTES: 63 pza
PROFUNDIDAD PROMEDIO: 20.00 m
DIÁMETRO EFECTIVO: 1.10 m
ALTURA DE PANTALLAS: 4.00 m

Se ha ejecutado la construcción de 63 pilotes distribuidos en cuatro líneas y unidos por muros de contención que han logrado estabilizar ambas zonas que forman parte del proyecto.

Evitar deslizamientos que puedan provocar daños y destrucción de infraestructura pública, como vías, aceras, instalaciones de servicios y otros, y dañar irreversiblemente la infraestructura privada, perdiéndose edificaciones y terrenos.





LA PAZ Moderna y Verde

SECRETARÍA MUNICIPAL DE GESTIÓN INTEGRAL DE RIESGOS



CONSTRUCCIÓN OBRAS DE ESTABILIZACIÓN ZONA SAN MARTÍN

Parte baja

MONTO OBRA: **Bs. 12.722.131**

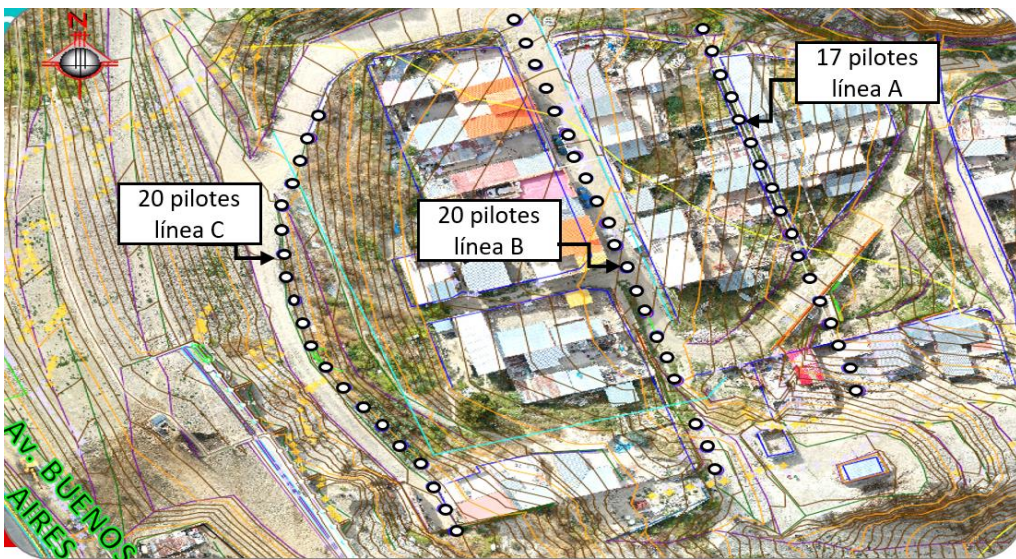

MACRODISTRITO **COTAHUMA** DISTRITO **4**

Resultados esperados

CANTIDAD DE PILOTES: 57,00 pza
PROFUNDIDAD MAYOR: 30,00 m.
DIÁMETRO EFECTIVO: 1,60 m.
GALERIA FILTRANTE: 111,00 m

Construcción de obras de contención directa con pilotes de fundaciones profundas distribuidas en tres líneas: Línea A 17, Línea B 20 y Línea C con 20 pilotes en total de 57 pilotes.

Mejorar el factor de Estabilidad del sector, que tiene asentamientos que desestabilizan los taludes, evitar futuros fenómenos geodinámicos en el sector que pueden provocar daños en infraestructura pública y privada. Captar y conducir las aguas filtrantes por medio de una galería filtrante de 110 ml, captando las aguas subterráneas.





LA PAZ Moderna y Verde

SECRETARÍA MUNICIPAL DE GESTIÓN INTEGRAL DE RIESGOS

La Paz

REPARACIÓN CANALIZACIÓN RÍO ACHUMANI TRAMO CALLE 35 – PUENTE CALLE 10

MONTO OBRA: **Bs. 1.323.061**

Resultados esperados

REPARACIÓN DE 28 TRAMOS DE
CANALIZACIÓN:

MUROS: 14 puntos

BARRERAS: 14 puntos

Reparación de muros, solera y barreras transversales de la canalización del río Achumani.

Reparar las obras hidráulicas en diferentes sectores de la canalización del río Achumani donde se han identificado afectaciones importantes, con la finalidad de generar un correcto funcionamiento hidráulico y evitar eventos adversos como desbordes o sifonamientos.



MACRODISTRITO **SUR** DISTRITO **19**



LA PAZ Moderna y Verde

SECRETARÍA MUNICIPAL DE GESTIÓN INTEGRAL DE RIESGOS



REPARACIÓN CANALIZACIÓN RÍO HUAYÑAJAHUIRA TRAMO AV. ZONA LOMAS DE KUPILLANI Puente calle 8 / Calacoto

MONTO OBRA: **Bs. 1.352.545**

Resultados esperados

REPARACIÓN DE 23 TRAMOS DE
CANALIZACIÓN:

MUROS: 17 puntos
BARRERAS: 6 puntos
SOLERAS: 3 puntos

Reparación de muros, solera y barreras transversales de la canalización del río Huayñajahuira.

Reparar las obras hidráulicas en diferentes sectores de la canalización del río Huayñajahuira donde se han identificado afectaciones importantes, con la finalidad de generar un correcto funcionamiento hidráulico y evitar eventos adversos como desbordes o sifonamientos.

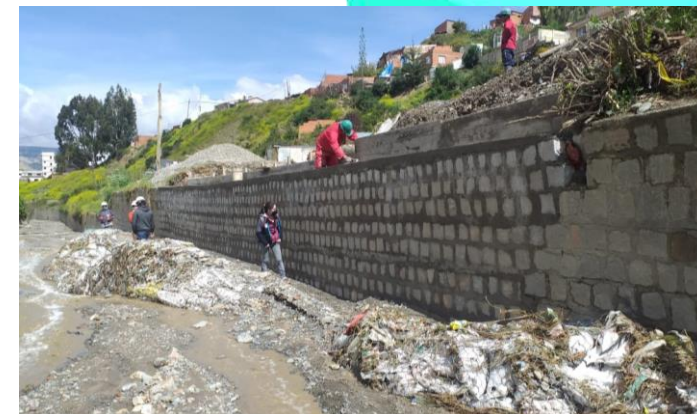

MACRODISTRITO **SUR** DISTRITO **18 y 19**



LA PAZ Moderna y Verde

SECRETARÍA MUNICIPAL DE GESTIÓN INTEGRAL DE RIESGOS



CONSTRUCCIÓN EMBOVEDADO RÍO CHOQUEYAPU

Aguas abajo / Gruta de Lourdes / Zona San Jorge

MONTO OBRA:

Bs. 78.013.147

Resultados esperados

Embovedado con revestimiento de piedra sillar. LONGITUD INTERVENIDA: 965 ML
Obras de drenaje en los taludes colindantes
Obras de mitigación ambiental (Chimeneas de ventilación, reforestación).

Construcción de un doble embovedado compuesto de hormigón armado, revestido con mampostería de piedra bruta y sillar en la solera y mampostería tipo A en los muros laterales. Desde la Gruta de Lourdes hasta aproximadamente la confluencia con el río Cotahuma. Tramo donde se han identificado deterioros importantes y colapso de la antigua estructura (canalización), con la finalidad de generar un correcto funcionamiento hidráulico y evitar eventos adversos como desbordes, socavación en el pie de los taludes adyacentes, los cuales podrían provocar deslizamientos.



MACRODISTRITO **SUR** DISTRITO **21**



LA PAZ Moderna y Verde

SECRETARÍA MUNICIPAL DE GESTIÓN INTEGRAL DE RIESGOS



CONSTRUCCIÓN OBRAS DE ESTABILIZACIÓN Y CONTROL HIDRAÚLICO

Zona 23 de Marzo / Distrito 18

MONTO REFERENCIAL : **Bs. 21.999.915**

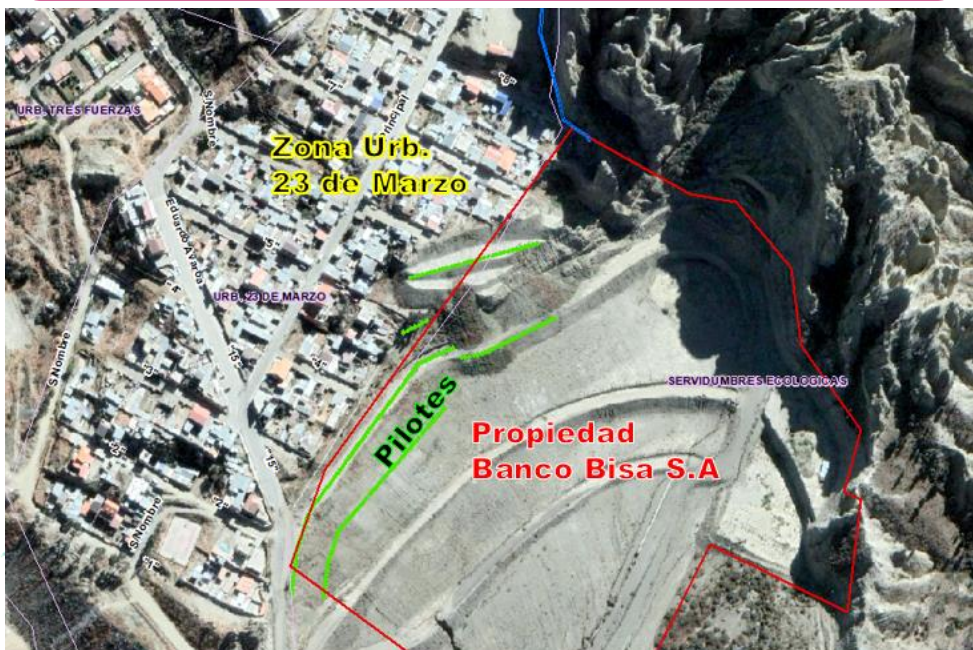

Resultados esperados

CANTIDAD DE PILOTES: 193 pzas separados aproximadamente cada 3 metros.

ALTURA DE PILOTES: 20, 18 y 16 metros.

Construcción de obras de contención y estabilización directa con pilotes antideslizantes de fundaciones profundas distribuidas en cinco líneas.

Mejorar las condiciones de estabilidad en las zonas de Urbanización 23 de Marzo y el área de preservación cerro de Aruntaya, zonas que son afectadas por un deslizamiento activo que ha generado el colapso de varias edificaciones y varios daños en otras viviendas e infraestructura pública, el cual de no atenderse causará mayores pérdidas a la zona, distrito y municipio.





LA PAZ Moderna y Verde

SECRETARÍA MUNICIPAL DE GESTIÓN INTEGRAL DE RIESGOS



OBRAS PARA LICITACIÓN

CONSTRUCCIÓN OBRAS DE ESTABILIZACIÓN Y CONTROL HIDRAÚLICO / CUENCA RÍO TANGANI

Distrito 11 Y 22

MONTO REFERENCIAL: Bs.
10.000.000



Resultados esperados

Construir obras hidráulicas de las zonas plan autopista, Tangani grande y Santa María de Tangani para prevenir crecidas repentinas y desbordes del río, para para vecinos, conductores y peatones del sector, hasta la conclusión del proyecto.

Se propone la ejecución de obras transversales en la parte alta y media de los ríos Tangani Chico y Tangani Grande, para el control y encauce del caudal sólido de la subcuenca. Estas obras también cumplen la función de evitar la erosión del lecho de río y de los márgenes hidráulicos, así como la regulación de pendiente evitando el arrastre de material solido a la parte baja que pueda obstruir las estructuras existentes.



MACRODISTRITO **PERIFERICA** DISTRITO **11-22**



LA PAZ Moderna y Verde

SECRETARÍA MUNICIPAL DE GESTIÓN INTEGRAL DE RIESGOS



OBRAS PARA LICITACIÓN

CONSTRUCCIÓN OBRAS DE ESTABILIZACIÓN Y CONTROL HIDRAÚLICO / CUENCA RÍO TAYPICHURO

Distrito 13

MONTO REFERENCIAL:
Bs. 6.000.000

Resultados esperados

Construir obras hidráulicas de las zonas ampliación Rosasani, Alto Rosasani y varios otros para prevenir crecidas repentinas y desbordes del río, para vecinos, conductores y peatones del sector, hasta la conclusión del proyecto.

Se propone la ejecución de obras transversales en la parte alta del río Taypichuro, para el control y encauce del caudal sólido. Estas obras también cumplen la función de evitar la erosión del material de los márgenes hidráulicos y evitar flujos de detritos que afecten a la parte media y baja de la cuenca.



MACRODISTRITO **PERIFERICA** DISTRITO **13**



LA PAZ Moderna y Verde

SECRETARÍA MUNICIPAL DE GESTIÓN INTEGRAL DE RIESGOS



OBRAS PARA LICITACIÓN



CONSTRUCCIÓN DOBLE EMBOVEDADO RÍO COTAHUMA AGUAS ABAJO, AV. FRANCISCO BEDREGAL Sector Sur / Distrito 21

MONTO REFERENCIAL: **Bs. 8.467.049**

Resultados esperados

Construcción de embovedado de doble celda de hormigón armado.
Mejorar control hidráulico del río Cotahuma. Reestablecer las condiciones seguras para el drenaje pluvial y sanitario del río Cotahuma y adyacentes.



VISTA ISOMETRICA - DOBLE EMBOVEDADO

VISTA ISOMETRICA - DOBLE EMBOVEDADO

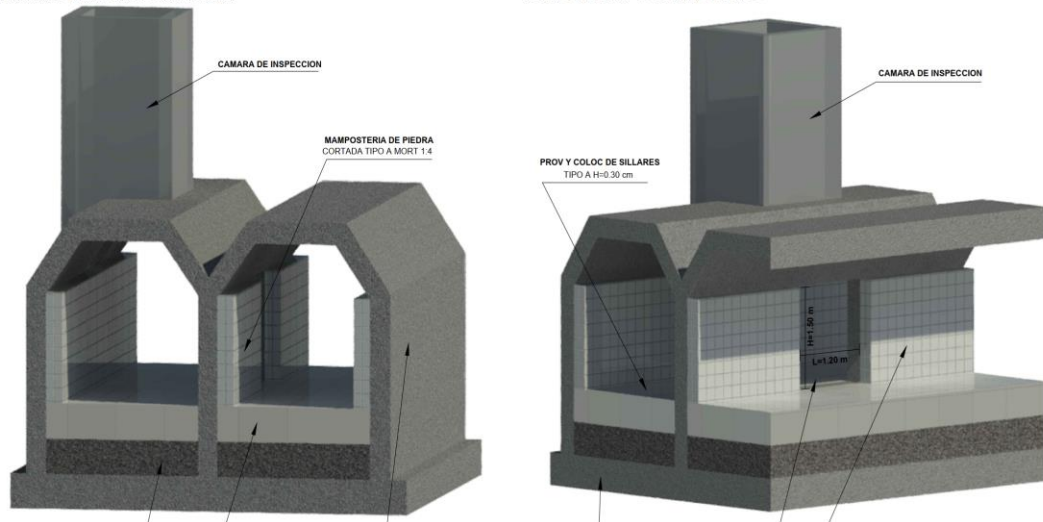

MACRODISTRITO **COTAHUMA - SUR** DISTRITO **21**



LA PAZ Moderna y Verde

SECRETARÍA MUNICIPAL DE GESTIÓN INTEGRAL DE RIESGOS

La Paz

OBRAS PARA LICITACIÓN



CONSTRUCCIÓN OBRAS DE ESTABILIZACIÓN AV. LIBERTAD ZONAS INMACULADA CONCEPCIÓN, 14 DE SEPTIEMBRE

MONTO REFERENCIAL: **Bs. 21.652.632**

Resultados esperados

Construcción de obra de contención directa con muros de suelo reforzado con una base de pantalla y contrafuertes de hormigón armado. A demás se la reposición del sistema vial y de drenaje pluvial.

Mejorar la estabilidad de los suelos de todo el sector afectado por el último deslizamiento ocurrido en las zonas Inmaculada Concepción y 14 de Septiembre, con la finalidad de disminuir el riesgo geodinámico y posibilitar la recuperación de espacios municipales y servicios perdidos.

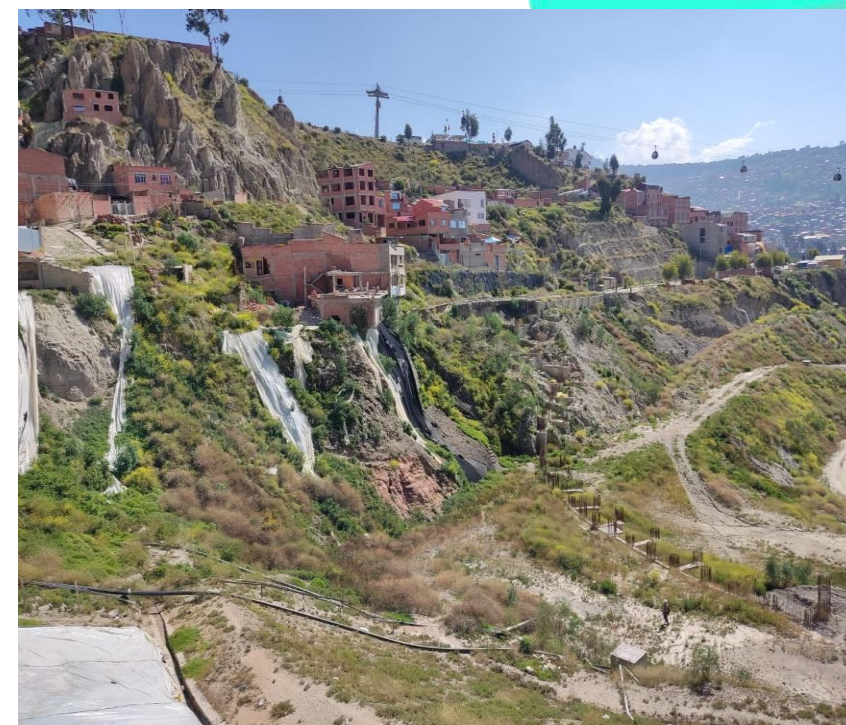
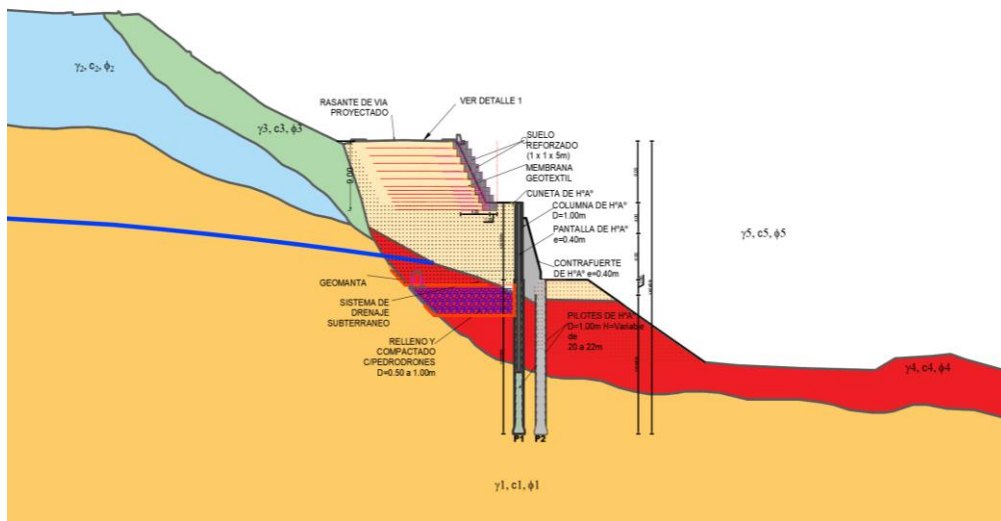

MACRODISTRITO **COTAHUMA** DISTRITO **3**



LA PAZ Moderna y Verde

SECRETARÍA MUNICIPAL DE GESTIÓN INTEGRAL DE RIESGOS



OBRAS PARA LICITACIÓN



CONSTRUCCIÓN OBRAS HIDRAÚLICAS DE REGULACIÓN / CUENCA RÍO ORKOJAHUIRA

Distrito 13

MONTO REFERENCIAS: Bs. 14.576.932

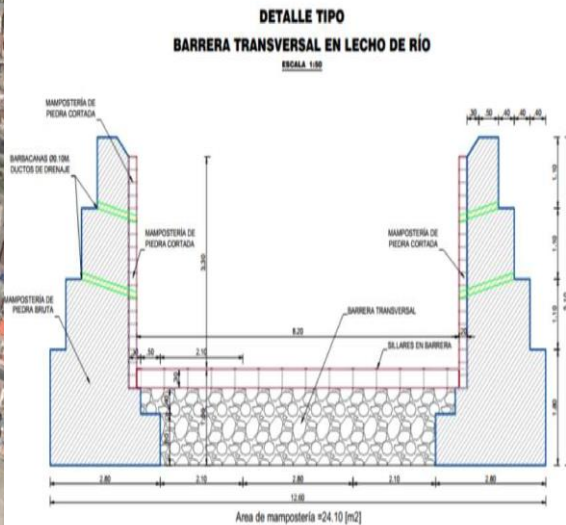

Resultados esperados

Construcción de canal con muros laterales de mampostería Tipo A, barreras de fondo y vertederos, solera natural. Desde la confluencia con el Río Chapuma 565 ml aguas arriba.

Proveer al río Orkojahuirra de un canal protegido por muros, los cuales se encargan de proteger las laderas de la erosión debida al río, que se incrementan en época de lluvias.



MACRODISTRITO PERIFERICA/SAN ANTONIO DISTRITO 13



LA PAZ Moderna y Verde

SECRETARÍA MUNICIPAL DE GESTIÓN INTEGRAL DE RIESGOS



OBRAS PARA LICITACIÓN



CONSTRUCCIÓN OBRAS HIDRAÚLICAS DE REGULACIÓN / CUENCA RÍO IRPAVI

Distrito 18

MONTO REFERENCIAL: Bs. 37.470.277

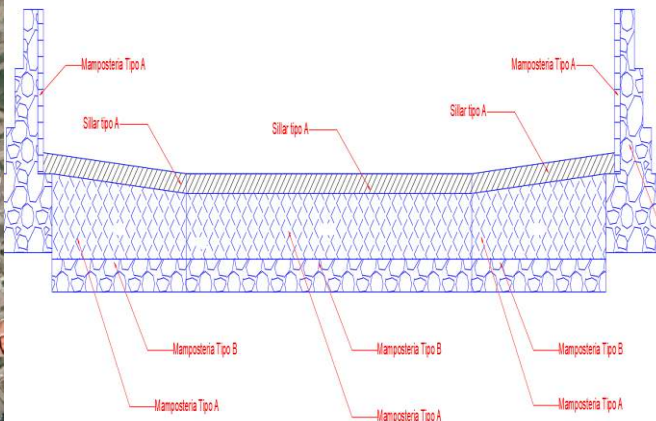

Resultados esperados

Construcción de un canal de mampostería como obra de control hidráulico, desde la calle 17 de Irpavi aguas arriba con una longitud aproximada de 900 ml. hasta aguas abajo de la confluencia rio Aruntaya.

Implementar una canalización abierta con muros laterales de mampostería de piedra tipo B, solera móvil con barreras de fondo y vertederos con colchones hidráulicos para evitar erosiones laterales.



MACRODISTRITO SUR – SAN ANTONIO DISTRITO 18



LA PAZ Moderna y Verde

SECRETARÍA MUNICIPAL DE GESTIÓN INTEGRAL DE RIESGOS



OBRAS PARA LICITACIÓN



EDTP - CONSTRUCCIÓN OBRAS ESTRUCTURALES Y CONTROL HIDRAÚLICO / MICROCUENCA RÍO CHUAJAUIRA

Distrito 3

MONTO CONSULTORIA: **Bs. 598.985**

Resultados esperados

Elaborar un proyecto de Zonificación de Áreas de Riesgo y Medidas estructurales para la reducción de riesgos en el área de influencia del río Chuajahuira, respaldado por estudios técnicos, socioeconómicos, financieros y ambientales necesarios.



MACRODISTRITO **COTAHUMA** DISTRITO **3**

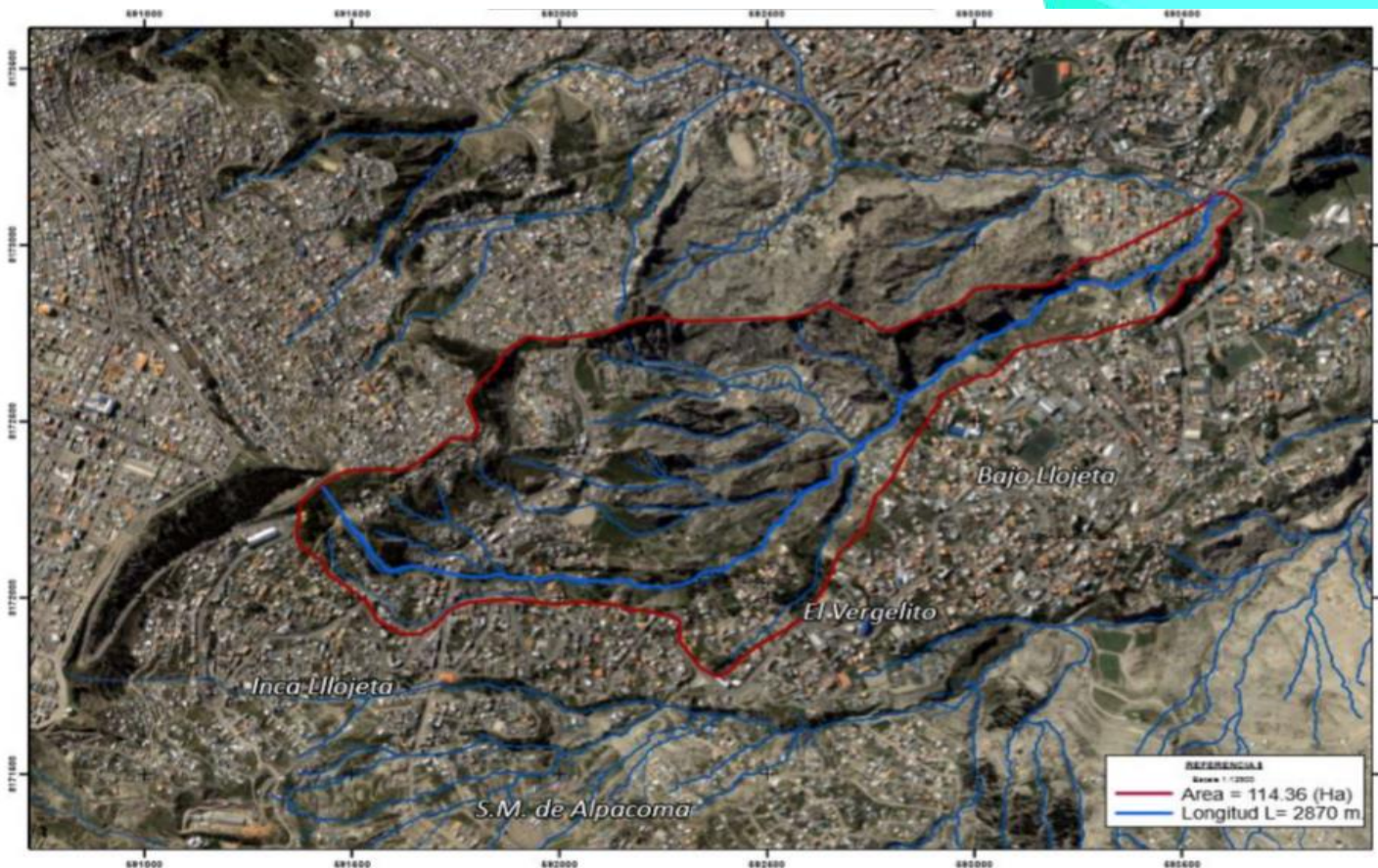



LA PAZ Moderna y Verde

SECRETARÍA MUNICIPAL DE GESTIÓN INTEGRAL DE RIESGOS



OBRAS PARA LICITACIÓN



EDTP - CONSTRUCCIÓN OBRAS ESTRUCTURALES Y CONTROL HIDRAÚLICO / MICROCUENCA RÍO JARAÑAPAMPA

Distrito 4

MONTO CONSULTORIA: Bs. 644.815

Resultados esperados

Elaborar un proyecto de Zonificación de Áreas de Riesgo y Medidas estructurales de reducción de riesgos en el área de influencia de los ríos Jarañapampa y Pasajawira, respaldado por estudios técnicos, socioeconómicos, financieros y ambientales necesarios.



MACRODISTRITO **COTAHUMA** DISTRITO **4**

GOBIERNO AUTÓNOMO MUNICIPAL

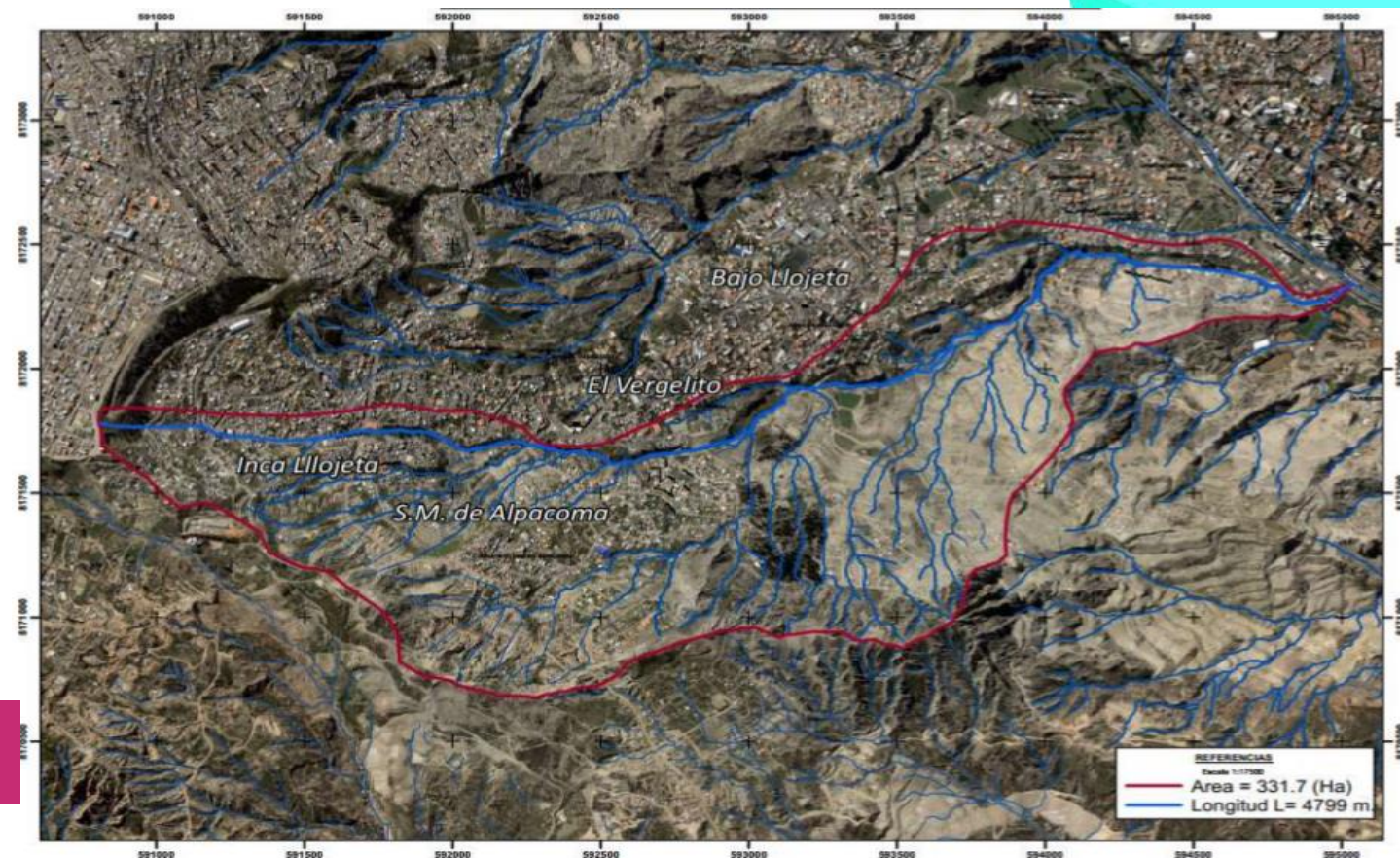



LA PAZ Moderna y Verde

SECRETARÍA MUNICIPAL DE GESTIÓN INTEGRAL DE RIESGOS

ADQUISICIÓN DE CAMIÓN DE RESCATE / USAT DESTINADO A ATENCIÓN DE EMERGENCIAS

MONTO ADQUISICIÓN: **Bs. 869.850**

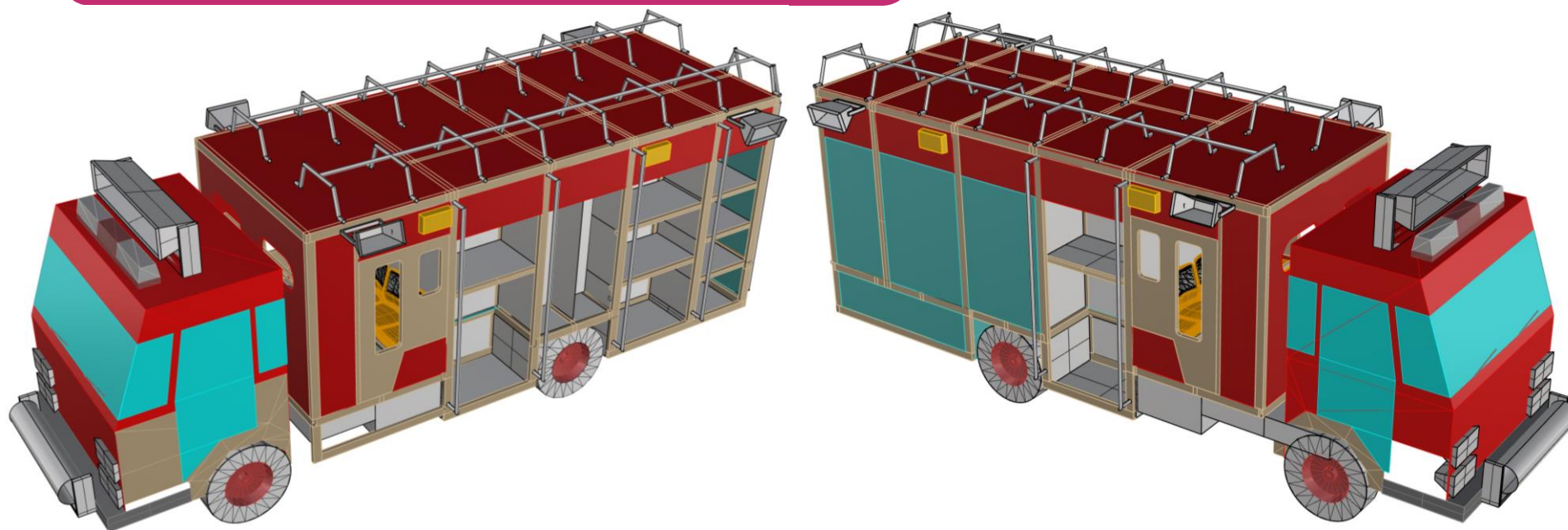

La Paz

ADQUISICIÓN

Resultados esperados

Permitirá afinar los instrumentos de información en materia de gestión de riesgos y atención a emergencias, mediante el cual se realizara la adquisición de un Camión de Rescate.

Dado que en la época de lluvia las emergencias implican no solo amenazas a bienes si no también vidas, se debe prever de salvaguardar en un tiempo mínimo el trabajo de los GAEM para ser eficientes y poder evitar riesgos de pérdidas de bienes como de vidas.

TODOS LOS MACRODISTritos DEL MUNICIPIO DE LA PAZ



LA PAZ Moderna y Verde

SECRETARÍA MUNICIPAL DE GESTIÓN INTEGRAL DE RIESGOS



LANZAMIENTO PLAN DE MONITOREO GEODINÁMICO

MONTO EQUIPOS ESPECIALIZADOS:
Bs. 510.000



Resultados esperados

La implementación del monitoreo geodinámico, ayudará en las tareas de la Unidad del Sistema de Alerta Temprana, marcará un referente en cuanto a la implementación de nuevas tecnologías, ayudando a identificar las amenazas, determinar un pronóstico de eventos inminentes, para una adecuada difusión de alertas y la adopción de medidas apropiadas y oportunas.

Coordinación con la Unidad de Proyectos de Estabilización de Zonas, para la complementación de los estudios geotécnicos y la identificación de niveles de suelos más competentes.

Todas estas tecnologías, de monitoreo hidrometeorológico y geodinámico, ayudarán a consolidar la visión del Centro de Monitoreo Municipal de Manejo de Crisis.



TODOS LOS MACRODISTRITOS DEL MUNICIPIO DE LA PAZ



LA PAZ Moderna y Verde

SECRETARÍA MUNICIPAL DE GESTIÓN INTEGRAL DE RIESGOS



ACTIVIDAD

LANZAMIENTO PLAN DE MONITOREO GEODINÁMICO

MONTO EQUIPOS ESPECIALIZADOS:
Bs. 510.000

Tecnología utilizada

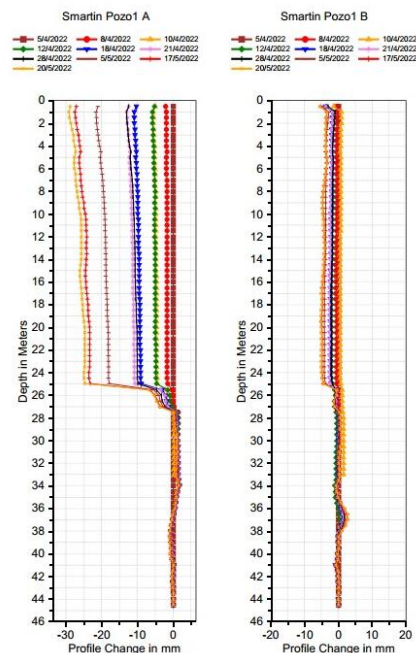

El **inclinómetro** mide la desviación lateral del terreno a distintas profundidades.

El **sismógrafo** ayudara a determinar el basamento en los proyectos de estabilización en fundaciones profundas

El **piezómetro** ayudara a determinar la presión de poros en distintos niveles,

El **dron RTK**, ayudara a identificar las áreas de monitoreo mediante puntos de control, identificando de manera precisa los desplazamientos y la dirección de los mismos,

Los **Data loggers** ayudaran a la rehabilitación de puntos de monitoreo hidrometeorológico y la ampliación de la red de datos hidrometeorológicos.



TODOS LOS MACRODISTRITOS DEL MUNICIPIO DE LA PAZ



LA PAZ Moderna y Verde

SECRETARÍA MUNICIPAL DE GESTIÓN INTEGRAL DE RIESGOS



BARRIOS DE VERDAD Y MIL COLORES

PROYECTOS EN EJECUCIÓN

Núm.	Proyecto
1	Final Los Pinos Sector Geraneos
2	Alto Villa Victoria Urbanización SAID
3	Villa 18 de Mayo
4	Ampliación Alto Ciudadela
5	Pasankery Bajo
6	Vino Tinto Sector FORNO La Zarzuela
7	Vino Tinto Germán Busch Sector 6
8	Urbanización Unión Alianza Alto Pura Pura

PROYECTOS EN PROCESO DE CONTRATACIÓN

Núm.	Proyecto
1	3 de Mayo
2	Alto Las Delicias D2

PROYECTO BARRIO DE MIL COLORES

Núm.	Proyecto
1	Kenani Pata



LA PAZ Moderna y Verde

SECRETARIA MUNICIPAL DE GESTION INTEGRAL DE RIESGOS
PROGRAMA BARRIOS DE VERDAD Y MIL COLORES

La Paz

EJECUCION

Presupuesto [Bs]

1.690.964,14

Ubicación

**Macrodistrito
Sur
Distrito
18**

% Ejecución

100

Final Los Pinos Sector Geranios



Detalle componente físico

1. 6 Vías vehiculares [6 vías empedradas]
2. 1 Graderías
3. 1 Casa comunal
4. Obras de estabilización en varios sectores
5. Drenaje pluvial en varios sectores



LA PAZ Moderna y Verde

SECRETARIA MUNICIPAL DE GESTION INTEGRAL DE RIESGOS
PROGRAMA BARRIOS DE VERDAD Y MIL COLORES

La Paz

EJECUCION

Presupuesto [Bs]

3.856.101,30

Ubicación

**Macrodistrito
Max Paredes
Distrito
9**

% Ejecución

100

Alto Villa Victoria Urbanización SAID



Detalle componente físico

1. 1 Campo deportivo [con tinglado]
2. 1 Casa comunal



LA PAZ Moderna y Verde

SECRETARIA MUNICIPAL DE GESTION INTEGRAL DE RIESGOS
PROGRAMA BARRIOS DE VERDAD Y MIL COLORES

La Paz

EJECUCION

Presupuesto [Bs]

6.850.298,58

Ubicación

**Macrodistrito
Periférica
Distrito
11**

% Ejecución

100

Villa 18 de Mayo



Detalle componente físico

1. 4 Vías vehiculares [4 vías enlosetadas]
2. 2 Graderías
3. 3 Pasajes peatonales [2 pasajes con vaciado de hormigón]
4. 1 Centro Infantil
5. 1 Campo deportivo
6. 1 Casa comunal
7. Obras de estabilización en varios sectores
8. Drenaje pluvial en varios sectores



LA PAZ Moderna y Verde

SECRETARIA MUNICIPAL DE GESTION INTEGRAL DE RIESGOS
PROGRAMA BARRIOS DE VERDAD Y MIL COLORES



EJECUCION

Presupuesto [Bs]

4.820.897,76

Ubicación

Macrodistrito

Max Paredes

Distrito

10

% Ejecución

98,91

Ampliación Alto Ciudadela



Detalle componente físico

1. 1 Vías vehiculares [1 vía enlosetado]
2. 5 Graderías
3. 2 Pasajes peatonales [2 pasajes con vaciado de hormigón]
4. 1 Campo deportivo
5. 1 Casa comunal
6. 1 Área de esparcimiento
7. Obras de estabilización en varios sectores
8. Drenaje pluvial en varios sectores



LA PAZ Moderna y Verde

SECRETARIA MUNICIPAL DE GESTION INTEGRAL DE RIESGOS
PROGRAMA BARRIOS DE VERDAD Y MIL COLORES



EJECUCION

Presupuesto [Bs]

3.702.852,83

Ubicación

Macrodistrito
Cotahuma
Distrito
4

% Ejecución

71,38

Pasankery Bajo



Detalle componente físico

1. 2 Vías vehiculares [2 vías enlosetadas]
2. 4 Graderías
3. 5 Pasajes peatonales [5 pasajes con vaciado de hormigón]
4. 1 Campo deportivo
5. 1 Sede deportiva
6. 1 Casa comunal
7. 3 Área de esparcimiento
8. Obras de estabilización en varios sectores
9. Drenaje pluvial en varios sectores



LA PAZ Moderna y Verde

SECRETARIA MUNICIPAL DE GESTION INTEGRAL DE RIESGOS
PROGRAMA BARRIOS DE VERDAD Y MIL COLORES

La Paz

EJECUCION

Presupuesto [Bs]

4.581.895,29

Ubicación

**Macrodistrito
Cotahuma
Distrito
4**

% Ejecución

58,03

Vino Tinto Sector FORNO La Zarzuela

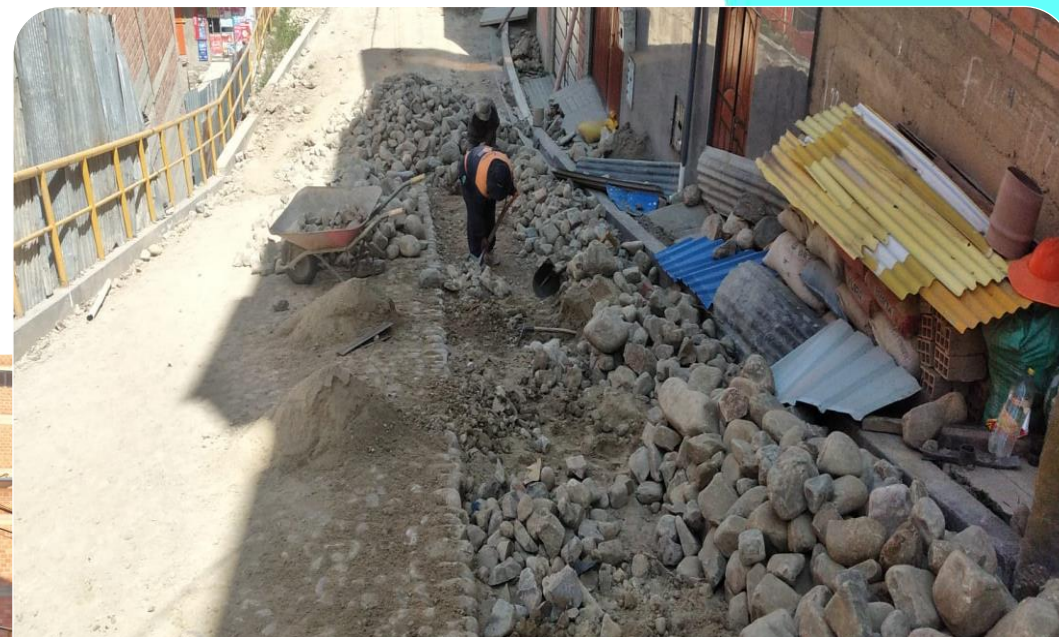

Detalle componente físico

1. 3 Vías vehiculares [1 vía empedrada y 2 vías enlosetadas]
2. 1 Graderías
3. 1 Campo deportivo
4. 1 Casa comunal
5. 1 Área de esparcimiento
6. Obras de estabilización en varios sectores
7. Drenaje pluvial en varios sectores



LA PAZ Moderna y Verde

SECRETARIA MUNICIPAL DE GESTION INTEGRAL DE RIESGOS
PROGRAMA BARRIOS DE VERDAD Y MIL COLORES

La Paz

EJECUCION

Presupuesto [Bs]

3.785.096,80

Ubicación

**Macrodistrito
Periférica
Distrito
11**

% Ejecución

52,00

Vino Tinto Germán Busch Sector 6



Detalle componente físico

1. 3 Vías vehiculares [3 vías empedradas, una posee viaducto]
2. 3 Graderías
3. 1 Campo deportivo
4. 1 Casa comunal
5. Obras de estabilización en varios sectores
6. Drenaje pluvial en varios sectores



LA PAZ Moderna y Verde

SECRETARIA MUNICIPAL DE GESTION INTEGRAL DE RIESGOS
PROGRAMA BARRIOS DE VERDAD Y MIL COLORES

La Paz

EJECUCION

Presupuesto [Bs]

5.868.421,14

Ubicación

Macrodistrito
Max Paredes
Distrito
10

% Ejecución

44,50

Urbanización Unión Alianza Alto Pura Pura



Detalle componente físico

1. 1 Vías vehiculares [1 vía empedrada]
2. 1 Graderías
3. 1 Pasajes peatonales [1 pasaje con vaciado de hormigón]
4. 1 Campo deportivo
5. 1 Casa comunal
6. 1 Área de esparcimiento
7. Obras de estabilización en varios sectores
8. Drenaje pluvial en varios sectores



LA PAZ Moderna y Verde

SECRETARIA MUNICIPAL DE GESTION INTEGRAL DE RIESGOS
PROGRAMA BARRIOS DE VERDAD Y MIL COLORES

La Paz

CONTRATACION

Presupuesto [Bs]

8.124.737,39

Ubicación

**Macrodistrito
Periférica
Distrito
13**

Fecha estimada de firma
contrato

Julio-2022

3 de Mayo



Detalle componente físico

1. 5 Vía vehiculares [5 vías empedradas]
2. 3 Graderías
3. 1 Centro vecinal
4. 1 Campo deportivo
5. 3 Áreas de esparcimiento
6. 1 Embovedado
7. Obras de estabilización en varios sectores
8. Drenaje pluvial en varios sectores



LA PAZ Moderna y Verde

SECRETARIA MUNICIPAL DE GESTION INTEGRAL DE RIESGOS
PROGRAMA BARRIOS DE VERDAD Y MIL COLORES



CONTRATACION

Presupuesto [Bs]

7.850.524,71

Ubicación

**Macrodistrito
Periférica
Distrito
12**

Fecha estimada de firma
contrato

Agosto-2022

Alto Las Delicias D2



Detalle componente físico

1. 3 Vía vehiculares [2 vías enlosetadas y 1 vía con pavimento rígido]
2. 5 Graderías
3. 4 Pasajes peatonales [2 pasajes enlosetados y 2 pasajes con vaciado de hormigón]
4. 1 Centro vecinal
5. 1 Campo deportivo
6. 1 Vestuario
7. 2 Áreas de esparcimiento
8. 1 Embovedado
9. Obras de estabilización en varios sectores
10. Drenaje pluvial en varios sectores



LA PAZ Moderna y Verde

SECRETARIA MUNICIPAL DE GESTION INTEGRAL DE RIESGOS
PROGRAMA BARRIOS DE VERDAD Y MIL COLORES



Kenanipata

Presupuesto [Bs]

533.983,15

Ubicación

**Macrodistrito
Cotahuma
Distrito
5**

Fecha entrega

29 de mayo



Detalle Intervención

Mantenimiento de infraestructura urbana

1. 10 graderías
2. 4 vías vehiculares
3. 1 casa comunal
4. 1 sede social
5. 1 campo deportivo
6. 2 áreas de esparcimiento

Pintado de fachadas

81 viviendas intervenidas (26 viviendas con fachada pintada en su totalidad y 55 viviendas con fachada pintada parcialmente)

Voluntariado

8 instituciones (Cervecería Boliviana Nacional, Colegio Calvert, Colegio FEPPA San Calixto, Colegio Particular Cristo Rey, Profesionales Independientes del Macrodistrito Periférica D-12, Unidad Educativa Copacabana, Unidad Educativa Ricardo Jaimes Freyre, Unidad Educativa 20 de Octubre) y 272 voluntarios



LA PAZ Moderna y Verde



SECRETARÍA MUNICIPAL DE PLANIFICACION



GOBIERNO AUTÓNOMO MUNICIPAL



LA PAZ Moderna y Verde
SECRETARÍA MUNICIPAL DE PLANIFICACION



ACTUALIZACIÓN CARTOGRÁFICA

Trabajo multidisciplinario (geógrafos, topógrafos, arquitectos) para la identificación, levantamiento y posterior registro de nuevas viviendas en las áreas periféricas del municipio.

CENSO 2022



La Paz
ciudad

GOBIERNO MUNICIPAL



LA PAZ Moderna y Verde

SECRETARÍA MUNICIPAL DE PLANIFICACIÓN



4

Centralidades prioritizadas

Chukuta en movimiento



Obrajes



Villa Fátima



Mallasa



Max Paredes

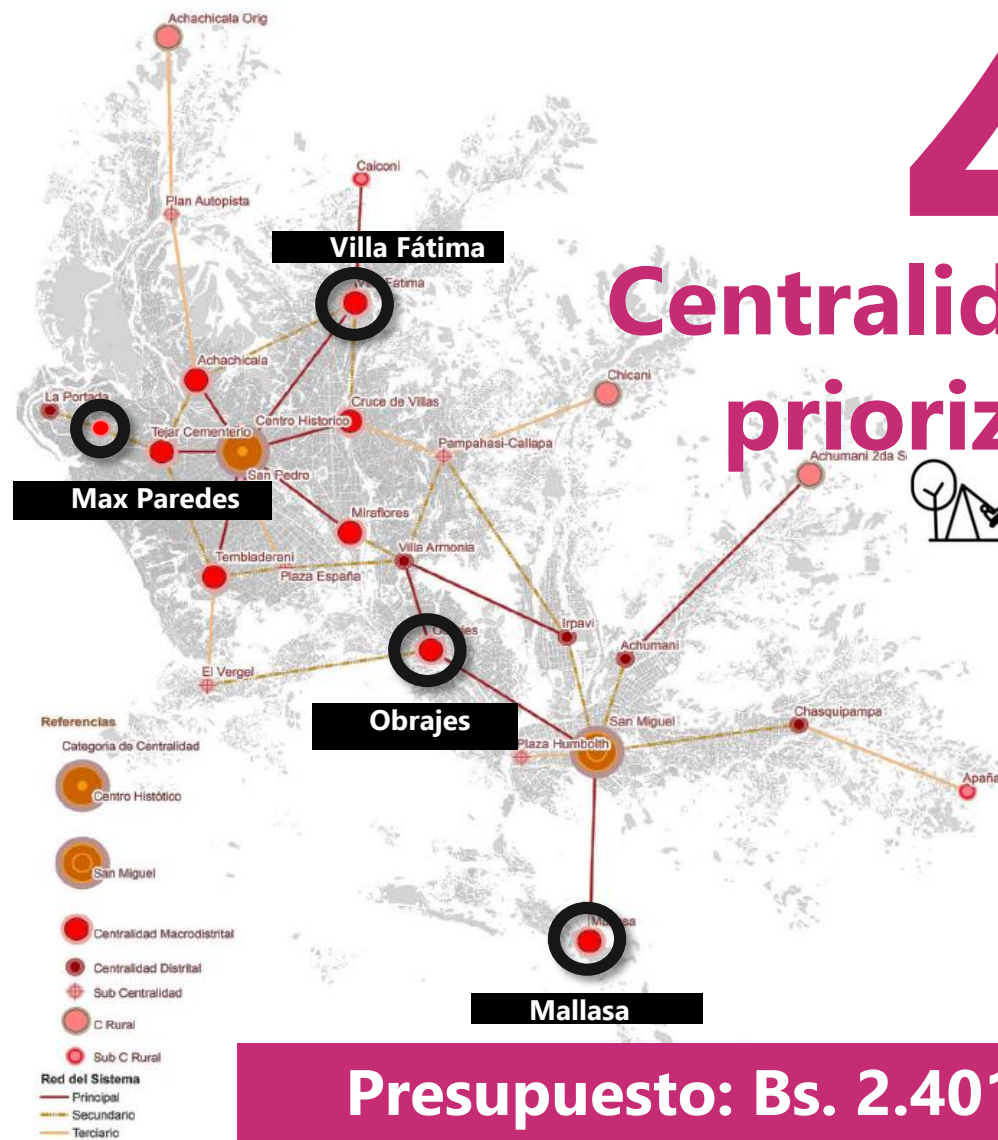

Presupuesto: Bs. 2.401.000



1. SOLICITUDES DE REGISTRO CATASTRAL

MOTIVO DE OBSERVACIÓN

➤ 95 % de las solicitudes de Inmuebles con construcción, son observadas al menos UNA vez, por el año de edificación.	➔ Trámite en Línea DTIGA - SMP
➤ 70% de todas las solicitudes son observadas por el mal llenado de la Ficha Catastral	➔ Trámite en Línea ➔ Nota al Colegio de Arquitectos
➤ 10 % para que se acojan a la O.M. 193 o a la O.M. 456	➔ Sanear integralmente la Prop. Municipal

MOTIVO DE DEMORA

- Sobre posición con propiedad municipal (32 polígonos)
 - ➔ Se coordinó un flujo amparados en O.M. 456 que permitirá mejorar la atención
 - ➔ En análisis de la O.M. 193 (ajuste o remplazo)
- Más de 95% de las Planimetrías no están de acuerdo a la realidad física
 - ➔ Taller para definir soluciones
- Manejo de diferentes sistemas: Sitr@m , SIT v2 y SIT v3
 - ➔ Coordinación con la DTIGA

INGRESADOS	8998	100 %
CERTIFICADOS	3348	37 %
OBSERVADOS	5218	58 %
EN PROCESO	432	5 %



2. DISEÑO OBSERVATORIO INMOBILIARIO

3. ELABORAR MAPA DE ZONAS

4. PROPUESTA CATASTRO EN CENTROS POBLADOS



REGULARIZACIÓN LMA N467 – MONTO RECAUDADO

340 TRÁMITES INGRESADOS

CANTIDAD DE TRAMITES CANCELADOS	MONTO TOTAL	MONTO CON DESCUENTO DEL 50%
57	3.737.344,37	1.868.672,01

PLAN DE INTERVENCIÓN VIAL VALLE ESCONDIDO
MACRO DISTRITO III – DISTRITO 12



86,695,6 m²
200 familias beneficiadas – 1000 personas

PROYECTO DE VALIDACIÓN Y AJUSTE DE PLANIMETRÍAS - PVAP

Planimetrías a entregar en Salón Rojo 26 de mayo de 2022

Nº	PLANIMETRÍAS	SUBALCALDÍA	DISTRITO MUNICIPAL	M2	MANZANAS	LOTES	BENEFICIARIOS
1	UNIDAD VECINAL VILLA DE LAS NIEVES Y COTAHUMA	COTAHUMA	5	94.499	21	326	2.000
2	UNIDAD VECINAL ALTO SANTIAGO DE MUNAYPATA	MAXIMILIANO PAREDES	9	219.757	15	503	2.650
3	UNIDAD VECINAL SAN FRANCISCO SECTOR II ALTO PURA PURA	MAXIMILIANO PAREDES	10	89.001	11	123	770
4	MARK HURD E-8-II	PERIFÉRICA	13	354.719	49	573	5.800
5	MARK HURD F-9-III - G-9-I	SAN ANTONIO	15	208.793	34	658	4.000
6	URBANIZACION HUANO HUANUNI	SUR	21	29.474	6	73	365
7	DIVISIÓN Y PARTICIÓN LIMACHI	SUR	18	3.590	2	9	55
8	SUSTITUCIÓN Y COMPLEMENTACIÓN DE LA REMODELACIÓN CALIRI	SUR	18	84.112	7	49	300
9	REMODELACIÓN CALIRI	SUR	18	44.517	8	76	500
10	URBANIZACIÓN PANAGRA	SUR	19	52.648	6	47	300
TOTAL				1.181.110	159	2.437	16.740

Planimetrías a entregar en Zona (Sujeta a planificación - limítrofes)

Nº	PLANIMETRÍAS	SUBALCALDÍA	DISTRITO MUNICIPAL	M2	MANZANAS	LOTES	BENEFICIARIOS
1	COMPLEMENTACION SAN JUAN COTAHUMA ALTO TEMBLADERANI	COTAHUMA	5	9809	5	35	180
2	CONJUNTO HABITACIONAL DEL SECTOR SAN JUAN DE LA ZONA ALTO TEMBLADERANI	COTAHUMA	5	9066	4	33	250
3	CONJUNTO HABITACIONAL DEL SECTOR ROSA INQUILLO	COTAHUMA	5	18372	8	86	520
4	SUSTITUCION Y COMPLEMENTACION DE LA URBANIZACION EL PEDREGAL	SUR	19	337132	23	335	1700
TOTAL				374.379	40	489	2.650

432 Planimetrías validadas hasta la gestión 2020
27 Planimetrías validadas en la gestión 2021
20 Planimetrías programadas para la gestión 2022



EJE LA PAZ rápida e interconectada



GOBIERNO AUTÓNOMO MUNICIPAL

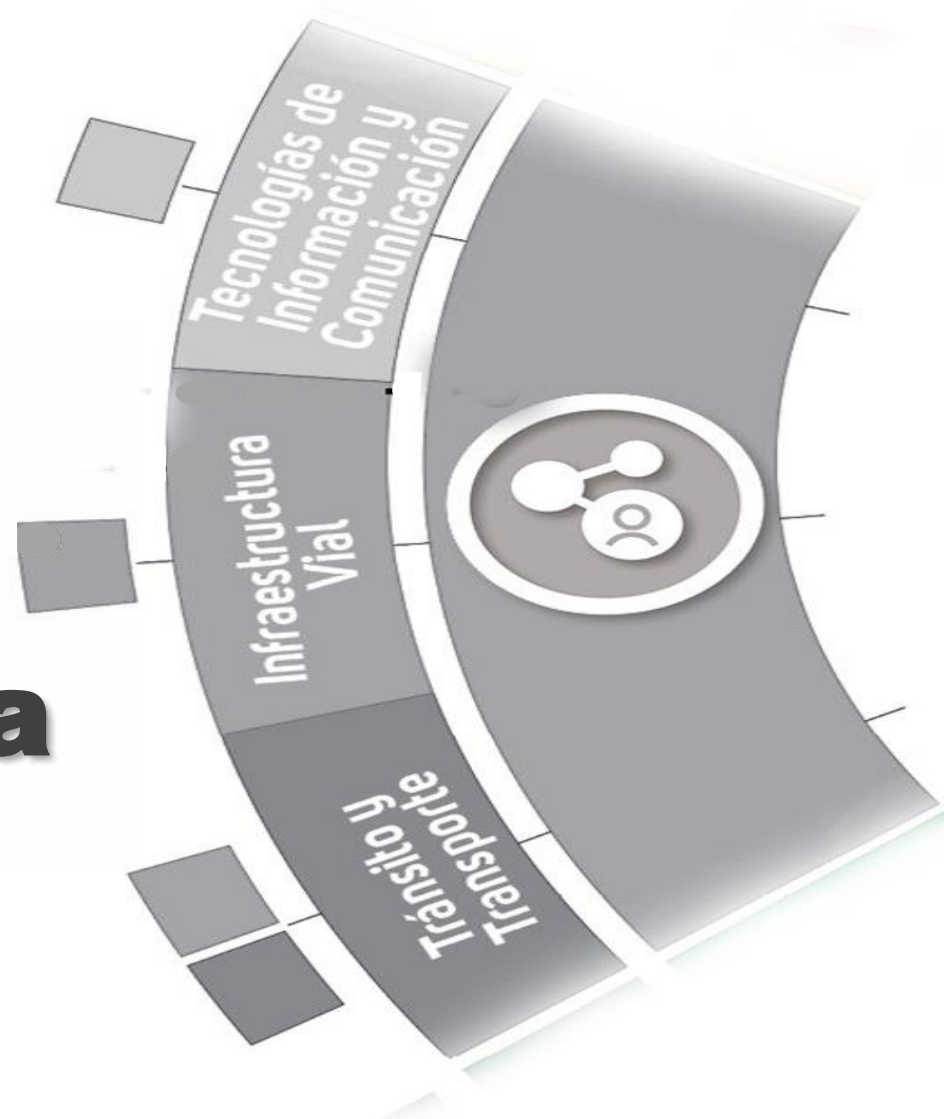

**Bs 306,7
Millones**



EJE LA PAZ RÁPIDA E INTERCONECTADA

44% Subeje Transito y transporte

55% Subeje Infraestructura vial

1% Subeje Tecnología de información y comunicación

1

2

3



La Paz con transporte integrado



La Paz vinculada y moderna



La Paz sin bocinas



La Paz ciudad inteligente



IO AUTÓNOMO MUNICIPAL



LA PAZ Rápida e Interconectada



SECRETARÍA MUNICIPAL DE INFRAESTRUCTURA PÚBLICA



GOBIERNO AUTÓNOMO MUNICIPAL



LA PAZ Rápida e Interconectada

SECRETARÍA MUNICIPAL DE INFRAESTRUCTURA PÚBLICA

La Paz

PROLONGACIÓN AVENIDA APUMALLA

Macro distrito:	MAXIMILIANO PAREDES
Distrito:	8
Zona:	MARISCAL SANTA CRUZ – LA PORTADA CENTRAL – SANTIAGO DE MUNAYPATA
Calle o Avenida:	AV. APUMALLA ENTRE CALLE CHAPARE Y CALLE LA FLORIDA
Longitud:	790 m.

Presupuesto:	Bs. 22.799.726
--------------	----------------

META	<p>Nueva vía en el Macrodistrrito Max Paredes. Conexión entre la calle Chapare y la Av. Florida. Acceso directo al Hospital La Portada. Revitalización del sector al construir la vía sobre el embovedado del rio Apumalla.</p>
-------------	---

LICITACIÓN PÚBLICA: OCTUBRE





LA PAZ Rápida e Interconectada

SECRETARÍA MUNICIPAL DE INFRAESTRUCTURA PÚBLICA

La Paz

PROLONGACIÓN AVENIDA DEL POETA

Macro distrito:	CENTRO – SUR
Distrito:	1 Y 21
Zona:	SAN JORGE - OBRAJES
Calle o Avenida:	AV. POETA ENTRE GRUTA DE LOURDES Y DISTRIBUIDOR KANTUTANI
Longitud:	950 m.

Presupuesto :	Bs. 41.932.289
---------------	-----------------------

META	<i>Genera nuevo acceso entre la Zona Sur y el Centro de la Ciudad. Descongestión de la Av. Del Libertador (hacia Curva de Holguin). La red vial del sector se interconecta.</i>
-------------	---

LICITACIÓN PÚBLICA: OCTUBRE

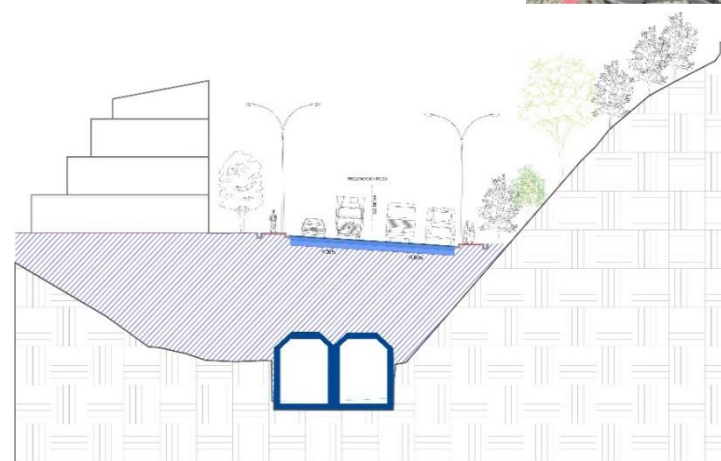

DISTRIBUIDOR LOURDES

AV. DEL LIBERTADOR

AV. DEL LIBERTADOR

DISTRIBUIDOR KANTUTANI

ESTACIÓN TELEFÉRICO



LA PAZ Rápida e Interconectada

SECRETARÍA MUNICIPAL DE INFRAESTRUCTURA PÚBLICA

La Paz

PUENTE PLAYÓN VERDE

Macro distrito:	PERIFÉRICA – SAN ANTONIO
Distrito:	13 Y 14
Zona:	BARRIO GRÁFICO, VILLA COPACABANA
Calle o Avenida:	AV. COSTANERA Y CALLE 1
Longitud de puente:	105,8 m.
Longitud de accesos:	567 m.

Presupuesto:	Bs 21.298.722
--------------	----------------------

META	<i>Construcción de un nuevo acceso a la Ladera Este mediante un Puente. Conexión directa entre hospitales Luis Uría y el Arco Iris La red vial del sector interconectada.</i>
-------------	---

LICITACIÓN PÚBLICA: OCTUBRE

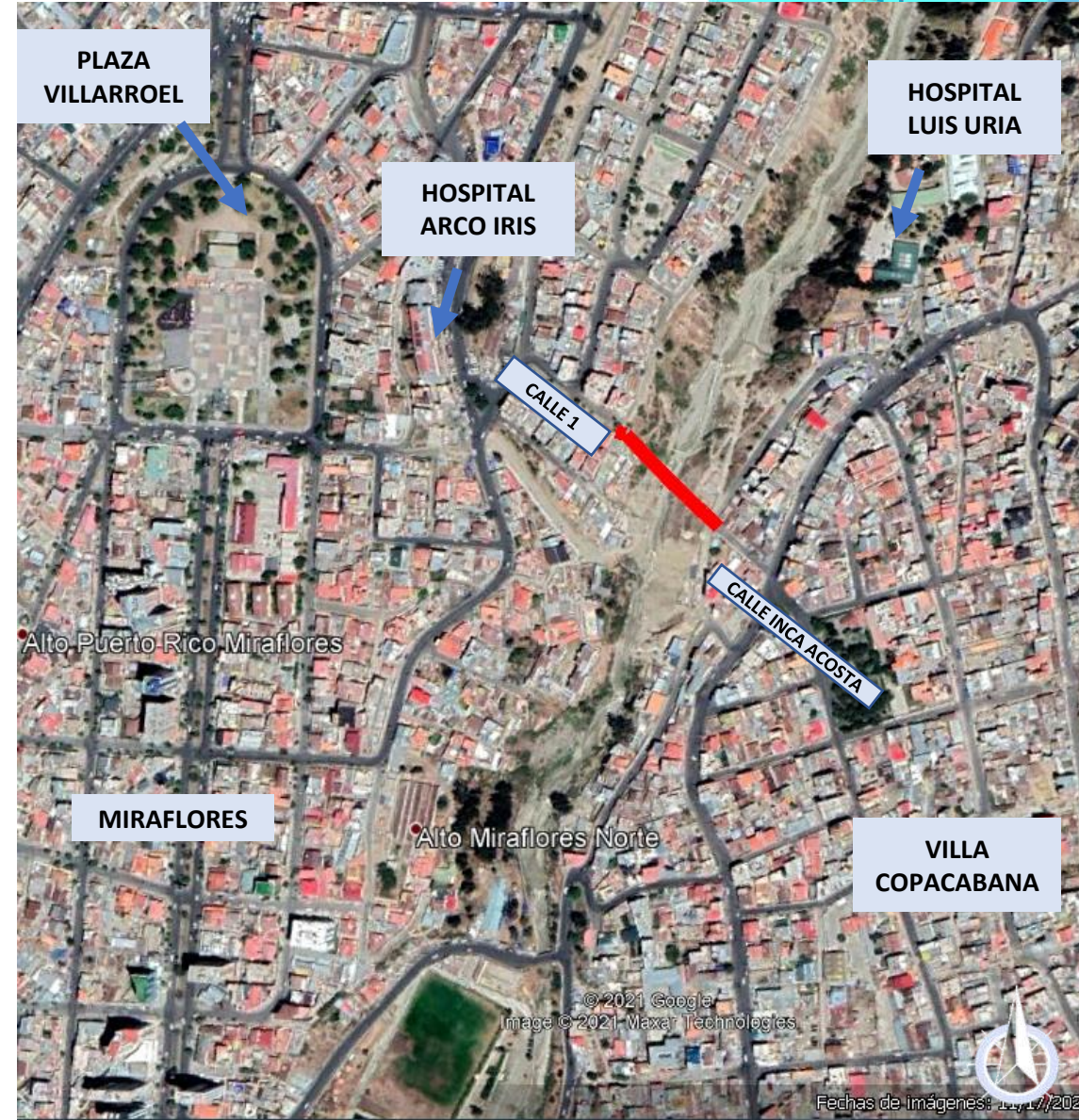



LA PAZ Rápida e Interconectada

SECRETARÍA MUNICIPAL DE INFRAESTRUCTURA PÚBLICA

AVENIDA ABDÓN SAAVEDRA (ENTRE LANDAETA Y FERNANDO GUACHALLA) ZONA CRISTO REY

Macro distrito:	COTAHUMA
Distrito:	3
Zona:	CRISTO REY – ADELA ZAMUDIO – SOPOCACHI BAJO
Calle o Avenida:	ABDON SAAVEDRA
Longitud:	589 m.

Presupuesto:	Bs 3.517.962
--------------	---------------------

META	El proyecto contempla la construcción y mejoramiento de la superficie de rodadura, cambiando de adoquín a pavimento flexible con un espesor de 7 cm . permitirá la conexión vial dentro del macrodistrito de Cotahuma y las demás zonas de la ciudad de la paz.
-------------	---

LICITACIÓN PÚBLICA: OCTUBRE





LA PAZ Rápida e Interconectada

SECRETARÍA MUNICIPAL DE INFRAESTRUCTURA PÚBLICA

PROYECTO DE CAMBIO DE LUMINARIAS CON TECNOLOGÍA LED

OBJETIVOS

- Optimizar energéticamente el actual sistema de Alumbrado Público y generar un ahorro económico.
- Reducir anualmente la emisión de dióxido de carbono. (33'188.835 - Toneladas de dióxido de carbono)

LÁMPARAS DE LED

- Son lámparas de bajo consumo que aprovechan eficientemente su luz. **Ahorro en el consumo eléctrico de 50%.**
- Larga duración y vida útil, de 75.000 de horas a diferencia de las 5.000 horas de las luminarias actuales.



SISTEMA DE TELEGESTIÓN

- Sistema que permite medir consumo, monitorear y controlar la infraestructura de alumbrado público.
- Permite brindar servicios adicionales a la ciudadanía. **Conexión a cámaras de seguridad, sensores de medición ambiental, sensores de tráfico, señal de internet y otras** en beneficio de la ciudad.
- Es el inicio de acciones para tener una ciudad inteligente.

AHORRO ENERGÉTICO / ECONÓMICO



LA PAZ Rápida e Interconectada

SECRETARÍA MUNICIPAL DE MOVILIDAD Y SEGURIDAD CIUDADANA



GOBIERNO AUTÓNOMO MUNICIPAL



LA PAZ Rápida e Interconectada

SECRETARÍA MUNICIPAL DE MOVILIDAD Y SEGURIDAD CIUDADANA

La Paz

MEJORA DE RUTAS DEL SETRAM

Con la modificación de las rutas, se realizará la integración de las rutas del Sur y la reubicación de 60 paradas, (nuevos puntos de parada) mejorando la atracción de viajes y la cobertura de las rutas.

Mejoramiento de Señalización Horizontal y Vertical de los nudos de integración de rutas.

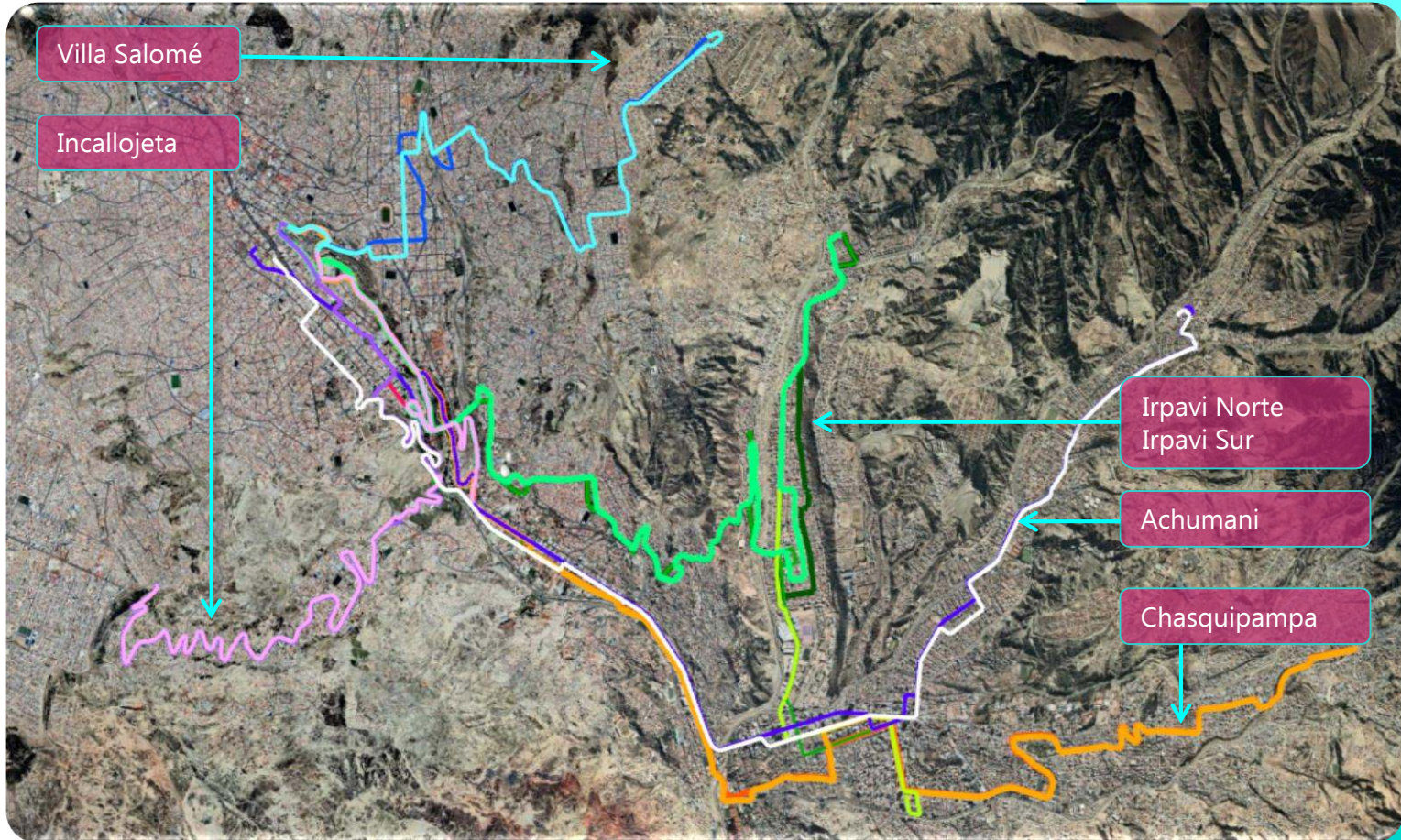

PRESUPUESTO

Bs. 200.000

DURACIÓN

2 MESES



GOBIERNO AUTÓNOMO MUNICIPAL



LA PAZ Rápida e Interconectada

SECRETARÍA MUNICIPAL DE MOVILIDAD Y SEGURIDAD CIUDADANA

La Paz

MEJORAMIENTO VIAL Y PASO PEATONAL SEGURO DEL TEATRO AL AIRE LIBRE - UMSA

UBICACIÓN: INTERSECCIÓN ENTRE LAS CALLES JJ TORREZ, FEDERICO SUAZO Y AV. DEL EJERCITO



Presupuesto: 185.000 Bs

Duración 5 MESES



Intersección
Capitán Ravelo y
Zapata

Intersección Av. Del
Ejército, Calle Federico
Suazo y Calle Zapata

Reubicación de
paradas LA PAZ
BUS

Intersección Av. Del
Ejército y Av. Del
Poeta.

Se propone el *mejoramiento de los pasos peatonales* a través de la implementación de islas centrales, además del *reordenamiento de los flujos vehiculares* en las intersecciones indicadas.



LA PAZ Rápida e Interconectada

SECRETARÍA MUNICIPAL DE MOVILIDAD Y SEGURIDAD CIUDADANA



MEJORAMIENTO DEL PASEO PEATONAL ROOSEVELT

UBICACIÓN: AV. ARGANDOÑA / PUC

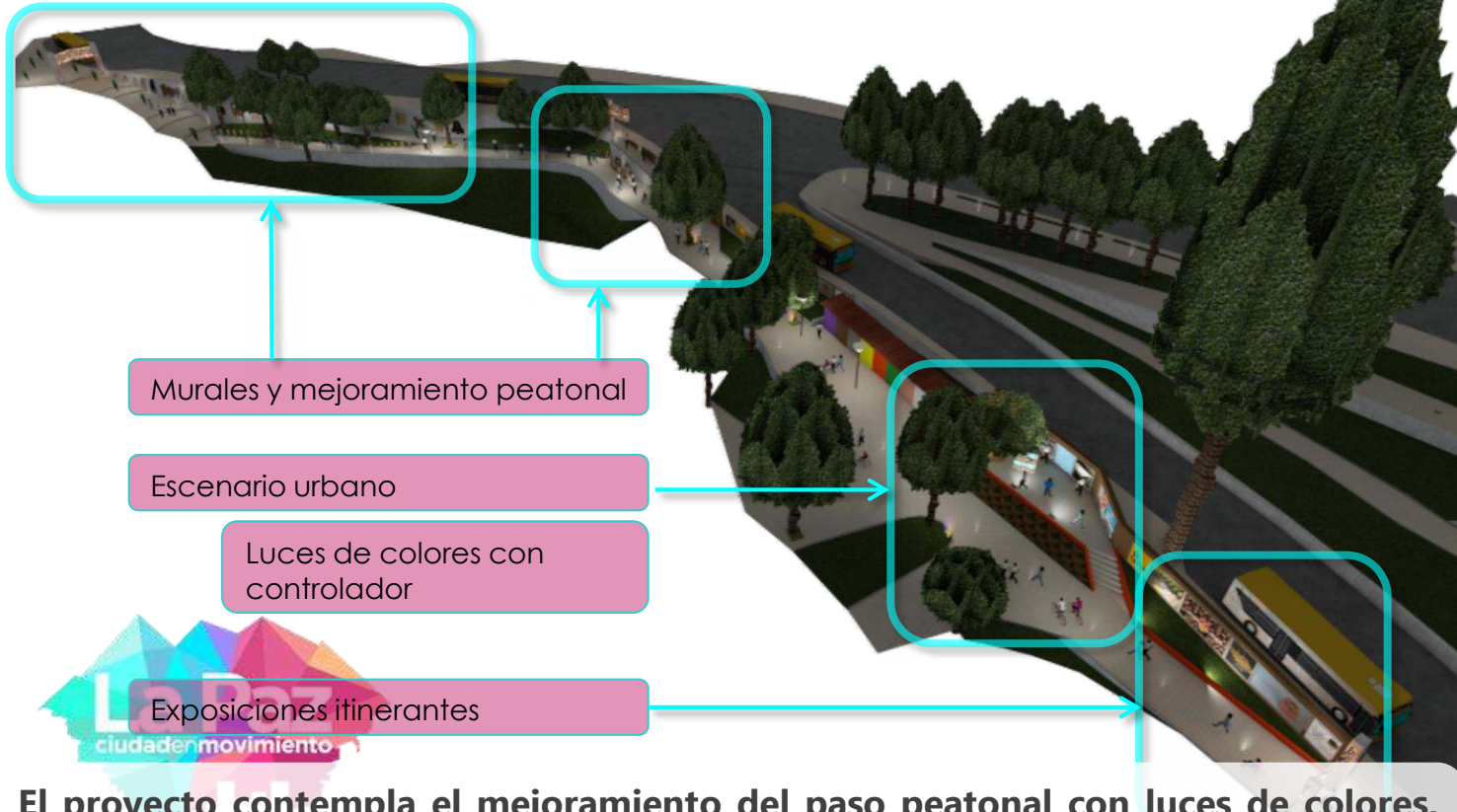

Presupuesto:	100.000 Bs
Plazo de Ejecución	5 MESES



El proyecto contempla el mejoramiento del paso peatonal con luces de colores, luminarias decorativas, escenario urbano, murales y exposiciones itinerantes, aumentando el interés para la circulación de transeúntes.



LA PAZ Rápida e Interconectada

SECRETARÍA MUNICIPAL DE MOVILIDAD Y SEGURIDAD CIUDADANA

PROYECTO DE ZONAS ESCOLARES SEGURAS

Reorganizar el congestionamiento vial que se presentan en las zonas escolares, a través de mejoras de señalización horizontal y vertical, pasos peatonales, ampliación de aceras y espacios delimitados destinados para paradas momentáneas del transporte escolar.

Optimizar las áreas del espacio público en los accesos a los recintos de establecimientos escolares logrando incrementar la seguridad vial para el tránsito de los niños, adolescentes y padres de familia.

La Paz

Colegios:

- 1. Instituto Americano
- 2. Inglés Católico
- 3. Saint Andrews
- 4. Sagrados Corazones
- 5. Liceo La Paz
- 6. San Calixto
- 7. La Salle
- 8. Otros

OBRAS A DESARROLLAR

Mantenimiento de Señalización vertical.
Mantenimiento de Señalización horizontal.

Implementación de plazas de Estacionamiento Momentáneos

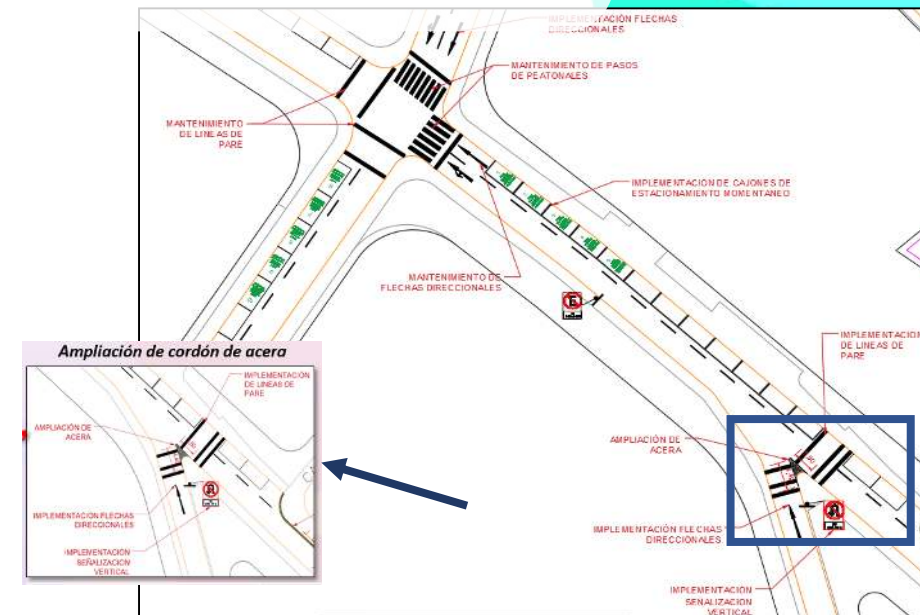

GOBIERNO AUTÓNOMO MUNICIPAL

Presupuesto
Zonas Escolares Seguras:

Bs. 200.000

Plazo de Ejecución

7 MESES



LA PAZ Rápida e Interconectada

SECRETARÍA MUNICIPAL DE MOVILIDAD Y SEGURIDAD CIUDADANA

MICROINTERVENCIONES VIALES Y MEJORAMIENTO DE INTERSECCIONES CONFLICTIVAS



Reordenar el sistema de la red vial municipal a través de la implementación de infraestructura vial (reductores de velocidad, señalización vial horizontal y vertical) que permita una integración inclusiva de la movilidad urbana en el municipio.

SEÑALIZACIÓN VERTICAL Y HORIZONTAL



PASOS SEGURO PARA PEATONES



INTERSECCIONES SEGURAS

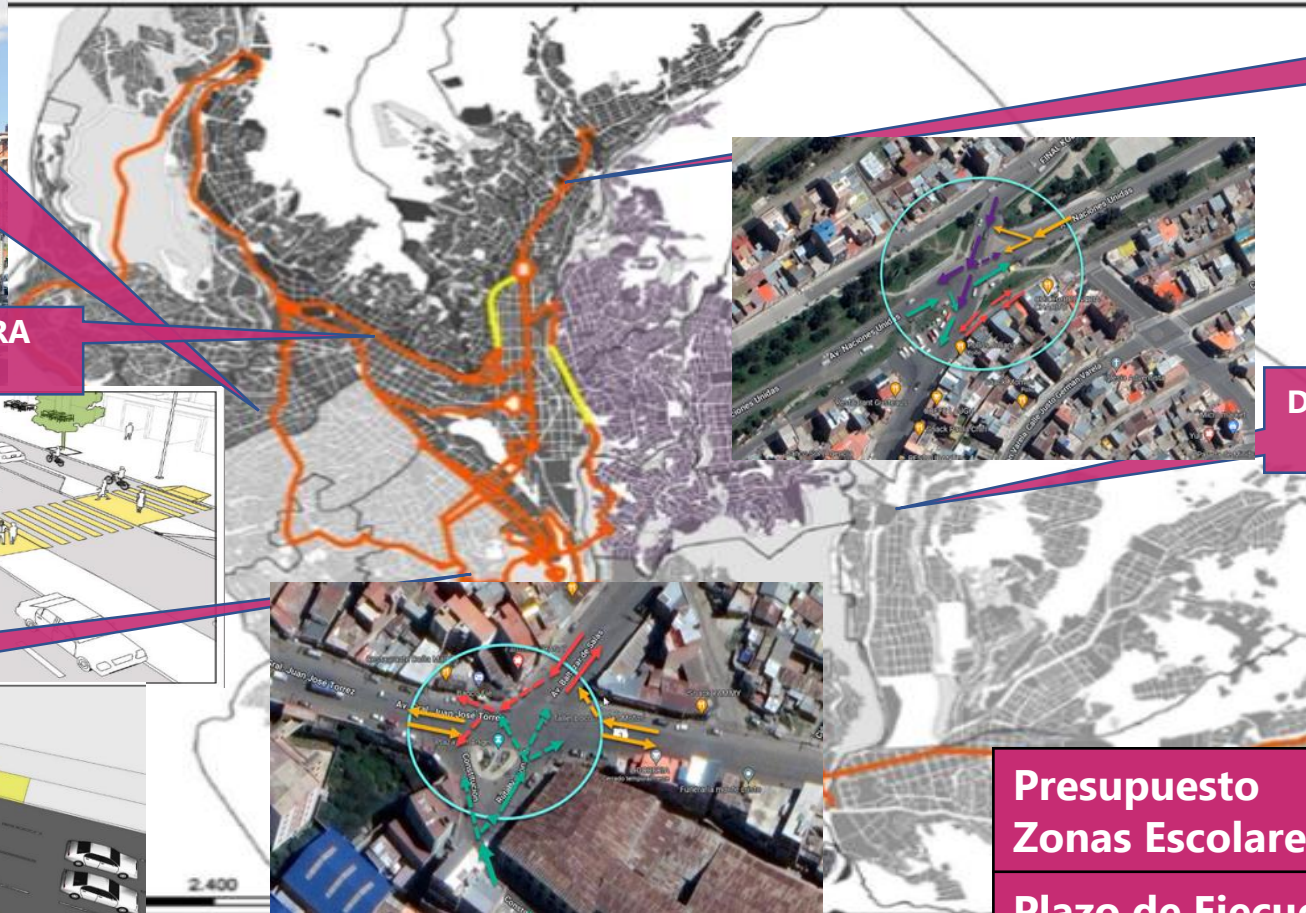

PASO SEGURO PEATONAL (ISLETAS CENTRALES)



DISPOSITIVOS DE CONTROL DE VELOCIDAD



Presupuesto Zonas Escolares Seguras:	Bs. 315.000
Plazo de Ejecución	7 MESES



LA PAZ Rápida e Interconectada

SECRETARÍA MUNICIPAL DE MOVILIDAD Y SEGURIDAD CIUDADANA

SERVICIO DE ESTACIONAMIENTOS PUBLICOS TARIFADOS EN CALZADAS

La Paz

Ubicación: Zonas de Max Paredes, Centro, Sopocachi, Miraflores, Obrajes y Zona Sur del Municipio de La Paz.



TOTAL: 9.032 plazas de estacionamientos tarifados



Parquímetros modernos y fáciles de usar.

Nuevas tecnologías para la gestión, control y pago del servicio.



Señalización horizontal y vertical clara diferenciada por tipo de vehículo, respetando pasos peatonales, ingresos a garajes y otros.

Acceso a herramientas de monitoreo y explotación de datos.



Brindar *un servicio eficiente, moderno y ordenado* de estacionamientos tarifados en calzadas que permita *recuperar, democratizar y ordenar el uso de espacios públicos en vías*, reorganizar el tráfico vehicular y mejorar la movilidad urbana.



EJE LA PAZ con norte productivo



GOBIERNO AUTÓNOMO MUNICIPAL



**Bs 16,8
Millones**



EJE LA PAZ CON NORTE Y PRODUCTIVA

12% Subeje Desarrollo y promoción turística

88% Subeje Producción y emprendedurismo

1

2



La Paz hacia un norte productivo



La Paz crece con espíritu empresarial y alianzas público privadas



Disfruta La Paz



GOBIERNO AUTÓNOMO MUNICIPAL



LA PAZ con Norte y Productiva

SECRETARÍA MUNICIPAL DE DESARROLLO ECONÓMICO



GOBIERNO AUTÓNOMO MUNICIPAL



SISTEMA MUNICIPAL DE INSERCIÓN LABORAL ESPECIALIZADA



PRESUPUESTO

Bs. 682.000

META

**Fortalecimiento de
empleabilidad para jóvenes
entre 17 a 30 años**



LA PAZ con Norte y Productiva

SECRETARÍA MUNICIPAL DE DESARROLLO ECONÓMICO



RESULTADOS ESPERADOS DEL PROYECTO

EMPLEABILIDAD – SISTEMA MUNICIPAL DE INSERCIÓN LABORAL ESPECIALIZADA

1.000 jóvenes participan en procesos de sensibilización y capacitación en habilidades blandas en SMILE.

2.284 jóvenes se benefician de servicios de intermediación laboral (60% mujeres).

20% de participantes de capacitación técnica y tecnológica, habilidades blandas acceden al concurso de Mi Primer Negocio.

Replicabilidad del proyecto en el Municipio de Tarija con instancias de concertación, educación, trabajo y participación de actores sociales, públicos y privados.





LA PAZ con Norte y Productiva

SECRETARÍA MUNICIPAL DE DESARROLLO ECONÓMICO

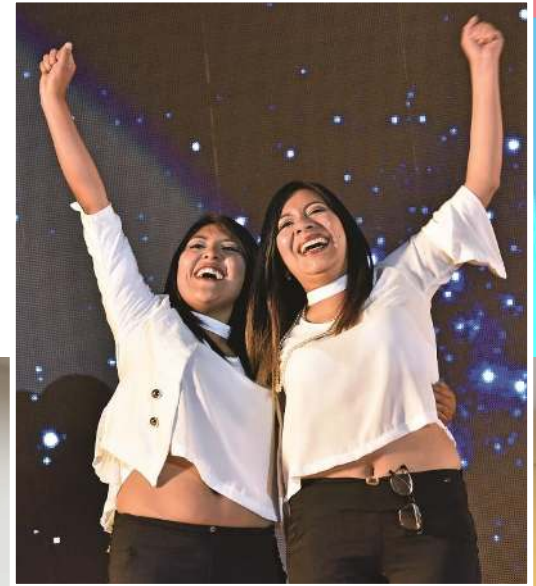

CONCURSO EMPRENDEDORAS EN MOVIMIENTO

Promover y ayudar a las mujeres emprendedoras del municipio de La Paz a desarrollar nuevas competencias que les permita iniciar o potencializar sus negocios a través de entrega de capital semilla y capital de inversión en pro de la reactivación económica.



META

250 mujeres participan del proceso de mentoring con expertos
Al menos 100 mujeres participan del proceso de empoderamiento económico y femenino.
36 ganadoras divididas en 3 categorías y 12 subcategorías (premios a los 3 primeros lugares de cada subcategoría) reciben intensivos económicos que les permita iniciar y fortalecer sus negocios.



LA PAZ con Norte y Productiva

SECRETARÍA MUNICIPAL DE DESARROLLO ECONÓMICO



CONCEJO CIUDADANO DE PLANIFICACIÓN Y DESARROLLO

Consolidar un espacio de diálogo y participación que promueva la articulación entre los distintos sectores con una nueva visión de integración, en el marco de los principios del bien común y una La Paz en paz.

META

Generar políticas públicas y alianzas estratégicas que además promuevan e incentiven el desarrollo económico del municipio



GOBIERNO AUTÓNOMO MUNICIPAL





LA PAZ con Norte y Productiva

SECRETARÍA MUNICIPAL DE DESARROLLO ECONÓMICO



TU ESPACIO COWORK

Primer cowork Municipal que permitirá el trabajo colaborativo y la generación de redes de contacto.

META

Apoyar a los emprendedores y pequeños empresarios a reducir sus gastos, ofreciéndoles espacios compartidos.
Generar redes de apoyo y colaborativos entre emprendedores y empresarios
Brindar una estructura que permita desarrollar y consolidar negocios.





LA PAZ con Norte y Productiva

SECRETARÍA MUNICIPAL DE DESARROLLO ECONÓMICO

La Paz

SALA DE EXHIBICIONES LA PAZ COMPETITIVA

Espacio disponible para microempresarios, asociaciones, emprendedores y empresas que deseen exhibir sus productos o servicios donde también podrán capacitarse en ventas, métodos de pago digitales, atención al cliente, para mejorar la competitividad de sus negocios

Adicionalmente, contarán con una gestora de eventos que promocionará sus productos.

META

12 ferias en total que incluyen 6 ferias temáticas

Participación de al menos 150 emprendedores, artesanos y microempresarios, que mejoran la competitividad de sus negocios y además generan ventas y redes de contacto.





LA PAZ con Norte y Productiva

SECRETARÍA MUNICIPAL DE DESARROLLO ECONÓMICO

La Paz

CONSTRUCCIÓN MERCADO VILLA ARMONÍA

De los Bs 5.400.000 aprobados para la construcción, Bs 4.000.000 son con financiamiento (BANCO BISA) y Bs 1.400.000 con fuente interna.

M²: 1.674

PRESUPUESTO

Bs. 5.399.010

**130 caseras
beneficiarias**



GOBIERNO AUTÓNOMO MUNICIPAL





LA PAZ con Norte y Productiva

SECRETARÍA MUNICIPAL DE DESARROLLO ECONÓMICO



CONSTRUCCIÓN MERCADO DE LACAYA

El Mercado SANTIAGO DE LACAYA es un proyecto auto financiado por la asociación de vendedoras fruto de la necesidad legal de asentar patentes e funcionamiento , su forma particular se debe a que se encuentra encima de una bóveda de desagüe.

M² : 165

PRESUPUESTO	n/a
--------------------	-----



GOBIERNO AUTÓNOMO MUNICIPAL





LA PAZ con Norte y Productiva

SECRETARÍA MUNICIPAL DE DESARROLLO ECONÓMICO

La Paz

CONSTRUCCIÓN MERCADO VIRGEN DE LAS NIEVES

El Mercado VIRGEN DE LAS NIEVES es un recate de un espacio intersticial en el ochave del las Ladeas SOS fruto de la iniciativa de las asociadas y con el apoyo de las juntas vecinales además de la gestión y presupuesto de la SUBALCALDIA MALLASA.

M² : 350

PRESUPUESTO

n/a

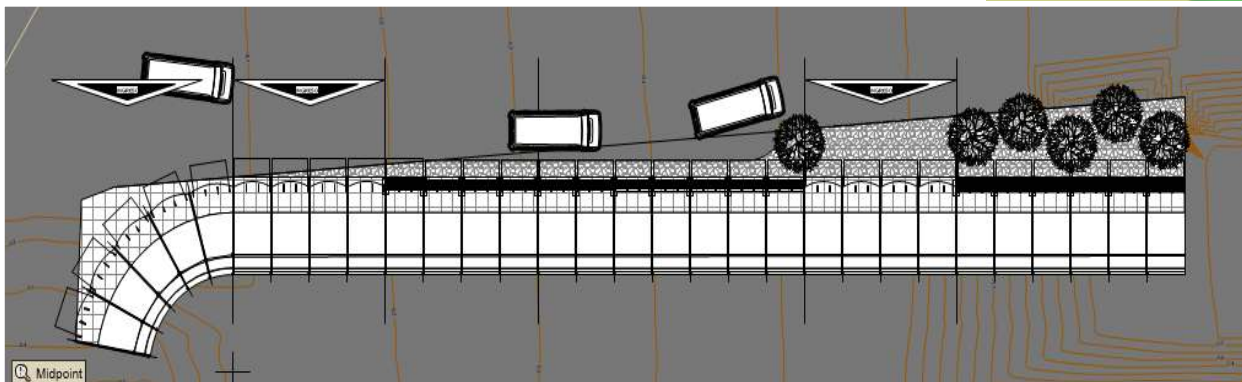
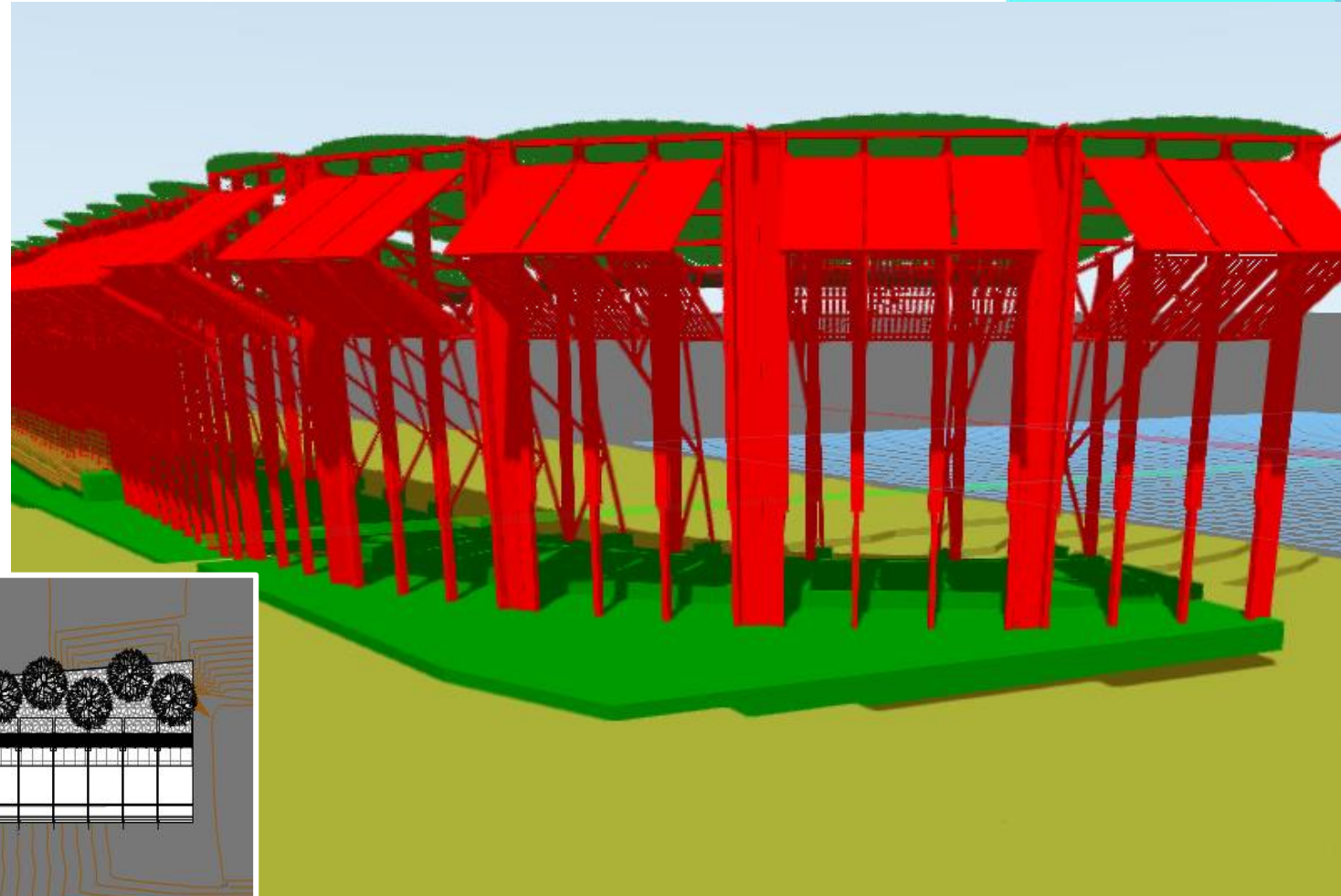



LA PAZ con Norte y Productiva

SECRETARÍA MUNICIPAL DE DESARROLLO ECONÓMICO

CONSTRUCCIÓN MERCADO VIRGEN DE LAS VELAS

El Mercado LAS VELAS es una iniciativa privada, proyecto auto financiado por la asociación de vendedoras, para poder construir un equipamiento moderno, eficiente y representativo.

La estructura espacial es rescatada y vestida de sistemas múltiples de mantenimiento y servicio.

M² : 404

PRESUPUESTO	n/a
--------------------	-----



GOBIERNO AUTÓNOMO MUNICIPAL

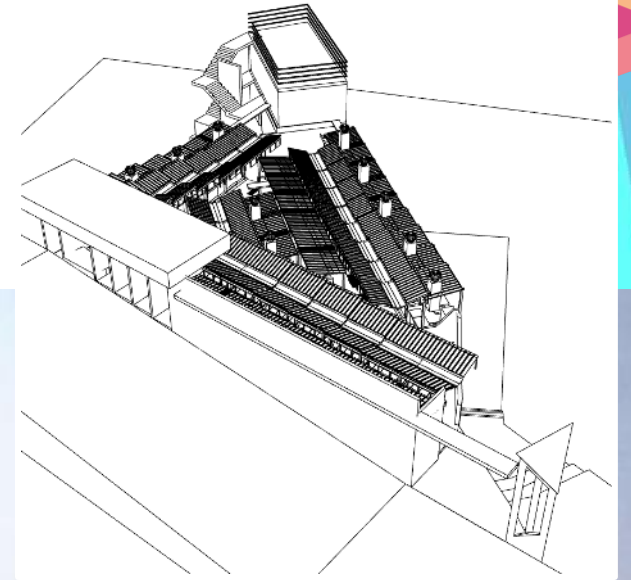



LA PAZ con Norte y Productiva

SECRETARÍA MUNICIPAL DE DESARROLLO ECONÓMICO



MÓDULO SIMPLIFICADO:

Se realizarán mejoras al flujo de emisión de Licencias de Funcionamiento para actividades económicas de expendio de alimentos, generando transparencia y simplificación de tramites.



MANEJO DE DISPOSITIVOS MÓVILES (POS):

Se implementará dispositivos móviles para la atención de trámites de Licencia de Funcionamiento.



GOBIERNO AUTÓNOMO MUNICIPAL



PLATAFORMA MÓVIL:

Se llegara atender en sitio a las actividades económicas con tramites de emisión, renovación, liquidación de patentes y otros servicios.

SIMPLIFICACIÓN DE TRAMITES DE LICENCIA DE FUNCIONAMIENTO :

- Se emitirá al instante la Licencia de Funcionamiento para actividades económicas en comercio y servicios (estas actividades representan el 80% del universo).
- Se emitirá en 24 horas las Licencia de Funcionamiento para Actividades de Expendio de Alimentos.

MÓDULO PROCESOS SANCIONATORIOS:

Se tendrá una herramienta informática desde el registro de inicio de fiscalizaciones a las actividades económicas y posteriormente su monitoreo y control de los procesos sancionatorios, con el fin de transparentar y reducir la burocracia para el beneficio de la ciudadanía que emprende un negocio.

MÓDULO FOOD TRUCK:

Se tendrá una herramienta informática para la atención de trámites relacionados a actividades económicas de Food Trucks, simplificando la burocracia para este rubro.





EJE

LA PAZ

con gobierno abierto y eficaz



GOBIERNO AUTÓNOMO MUNICIPAL



EJE LA PAZ CON GOBIERNO ABIERTO Y EFICAZ

Subeje
Institucionalidad
y gobierno
digital

100%

1

**Bs 740,3
Millones**



Gobierno abierto
e innovador



Servicios públicos
con calidad



Gobierno eficaz y
eficiente



Funcionamiento
municipal transparente





LA PAZ con Gobierno Abierto y Eficaz

DIRECCION DE TECNOLOGIAS, INFORMACION Y GOBIERNO ABIERTO



GOBIERNO AUTÓNOMO MUNICIPAL



LA PAZ con Gobierno Abierto y Eficaz

SECRETARIA EJECUTIVA MUNICIPAL - DTIGA

CHUKUTA ONLINE

DETALLE INTERNET BIBLIOTECA MUNICIPAL

Biblioteca zonal
Villa Victoria

Biblioteca
especializada
Ismael Soto Mayor

Biblioteca zonal
Max Paredes

Biblioteca zonal
Alto Obrajes

Biblioteca zonal
Villa Copacabana

Biblioteca zonal
Alto Pampahasi

Biblioteca Municipal
"Mariscal Andrés de
Santa Cruz"

Bibliotecas
municipales
7 puntos

Al momento:

- 2 plazas
- 10 plazas
- Más de 42 centros de salud

DETALLE INTERNET PARA PLAZAS

Listado y cantidad plazas= 10

Nro	LUGAR	Sub Alcaldía
1	Plaza Tomas Katari (Cementerio)	Max Paredes
2	Plaza Balaguer (Zona Sur)	Sur
3	Plaza Arandia (Villa Fátima)	Periférica
4	Plaza Tejada Sorzano (Miraflores)	Centro
5	Plaza Camacho	Centro
6	Plaza del Estudiante (Fuente del Prado)	Centro
7	Terminal de Buses	Periférica
8	Plaza Alonso de Mendoza	Centro
9	Plaza Avaroa	Cotahuma
10	Plaza Mayor (San Francisco)	Centro

10 puntos



Fase III Colaboración público-privada

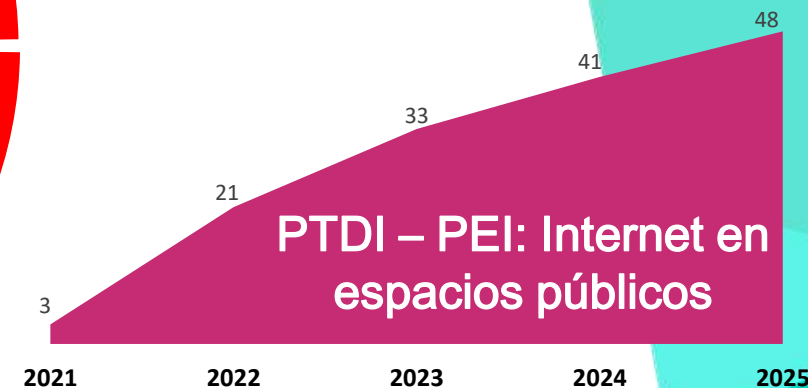

38 Centros de salud y 4 hospitales



LA PAZ con Gobierno Abierto y Eficaz

SECRETARIA EJECUTIVA MUNICIPAL - DTIGA

DESARROLLO DE SISTEMAS

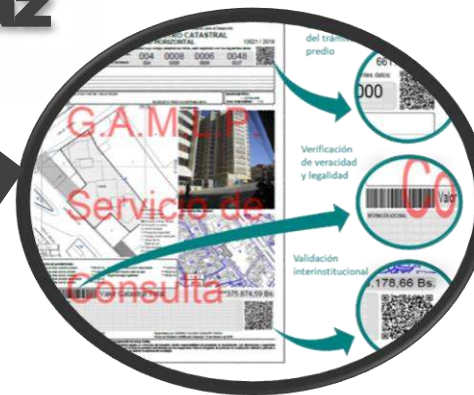

Duplicado Catastral



Regularización de Edificaciones

Reserva de Canchas deportivas con pagos en línea (Pruebas)

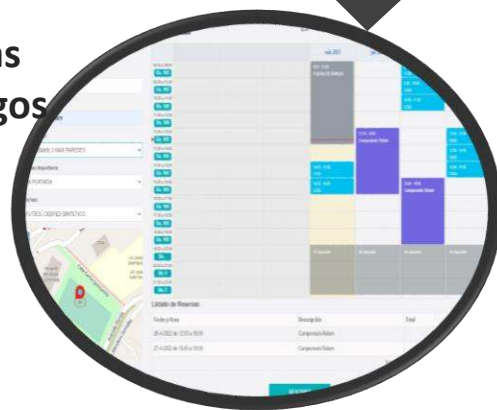

Reserva de Cita Médica en Hospitales Municipales con pagos en línea

Reserva de Cita Médica en Centros de Salud con pagos en línea

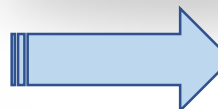

Mi primer emprendimiento



GOBIERNO AUTÓNOMO MUNICIPAL





LA PAZ con Gobierno Abierto y Eficaz

SECRETARIA EJECUTIVA MUNICIPAL - DTIGA

INNOVACIÓN INTERNA

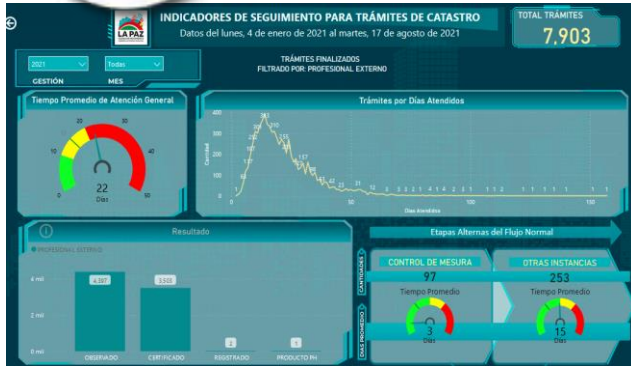

Catastro – Identificar demoras en trámites y puntos que requieren optimizar procesos



SITRAM – Identificar tiempos de respuesta a trámites ciudadanos e internos



Defensoría – Estratificación y Monitoreo de casos

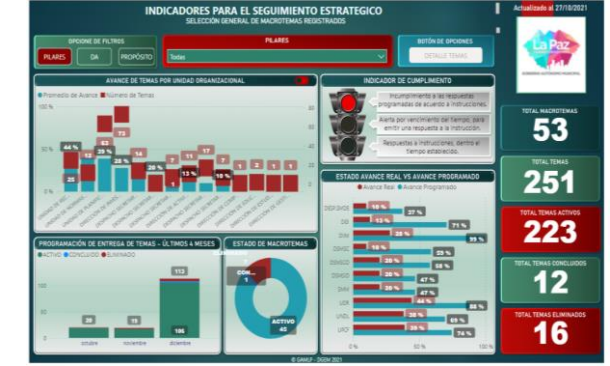

Seguimiento Estratégico – Monitorear el desempeño de los proyectos del GAMLP



Contrataciones – Monitorea los procesos de contratación de las UOs en Obras, bienes y servicios, controlando vencimiento de plazos establecidos en el sistema SICOES

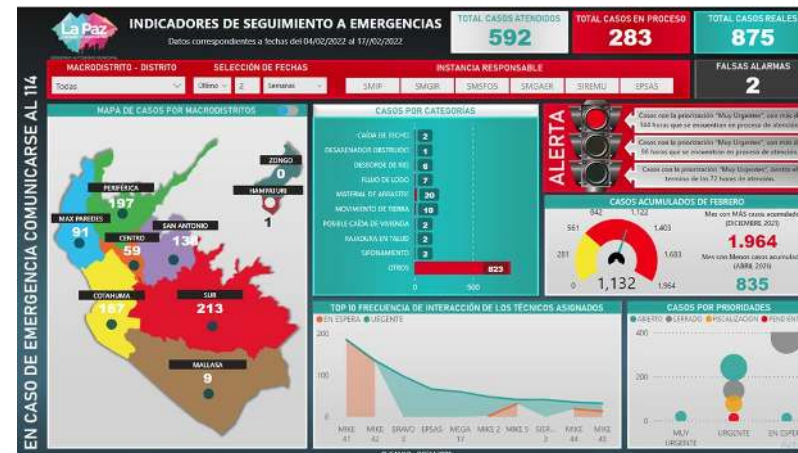

RED 114 – Estratificación y monitoreo de los incidentes en la ciudad

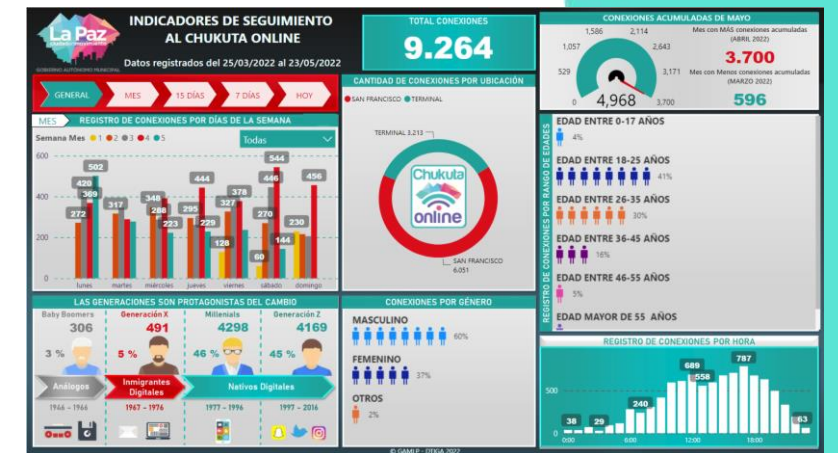

Chukuta Online – Monitorea el uso de Internet libre en la ciudad



LA PAZ con Gobierno Abierto y Eficaz

SECRETARIA EJECUTIVA MUNICIPAL - DTIGA

ASI INVERTIMOS TUS RECURSOS

- Misión y visión
- Publicaciones
- Documentos de Gestión
- Autoridades GAMLP
- Secretarías Municipales
- Subalcaldías
- Hospitales Municipales
- Normativa Municipal
- Informes de auditoría

JULIO / EJECUCIÓN PRESUPUESTARIA POR TIPO DE GASTO DEL GOBIERNO AUTÓNOMO DE LA PAZ

PRESUPUESTO VIGENTE	PRESUPUESTO PAGADO	% PRESUPUESTO PAGADO
2.171.997.523,00	1.013.919.373,07	46,68%

Nº	GRUPO DE GASTO	PRESUPUESTO VIGENTE	PRESUPUESTO PAGADO	% PRESUPUESTO PAGADO
1	SERVICIOS PERSONALES	401.983.543,00	363.891.947,25	90,54%
2	SERVICIOS PERSONALES	58.042,00	19.860,11	34,21%
3	MATERIALES Y SUMINISTROS	1.143.000,00	14.203.362,79	12,38%
4	ACTIVOS FIJOS	407.591.886,00	179.120.899,67	43,94%
5	SERVICIO DE LA DEUDA PÚBLICA Y OPERACIONES DE OTROS FINANCIOS	596.126.996,00	207.776.629,26	34,85%
6	TRANSFERENCIAS	16.000,00	16.000,00	100,00%
7	INTERESES	1.478.000,00	527.486,79	35,70%
8	SERVICIOS FINANCIOS	5.000,00	391.462,34	7,83%
TOTAL		5.171.997.523,00	1.013.919.373,07	46,68%

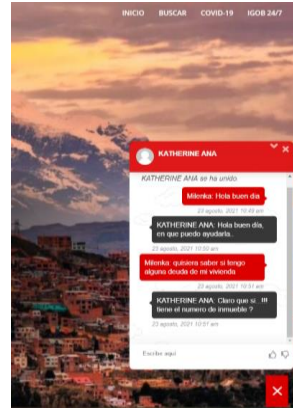
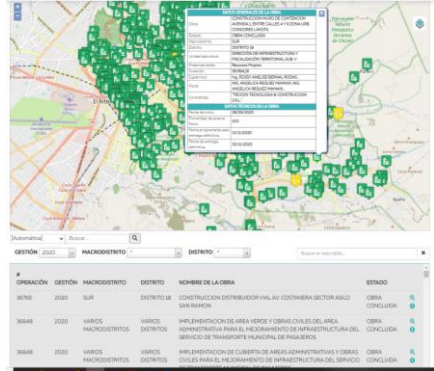

CHAT TRIBUTARIO – Para atender consultas ciudadanas sobre sus impuestos

GOBIERNO ABIERTO



CHATBOT DE CONTRATACIONES – Atiende consultas sobre licitaciones

“ASI INVERTIMOS TUS RECURSOS” - Seguimiento al avance Obras y a la ejecución presupuestaria

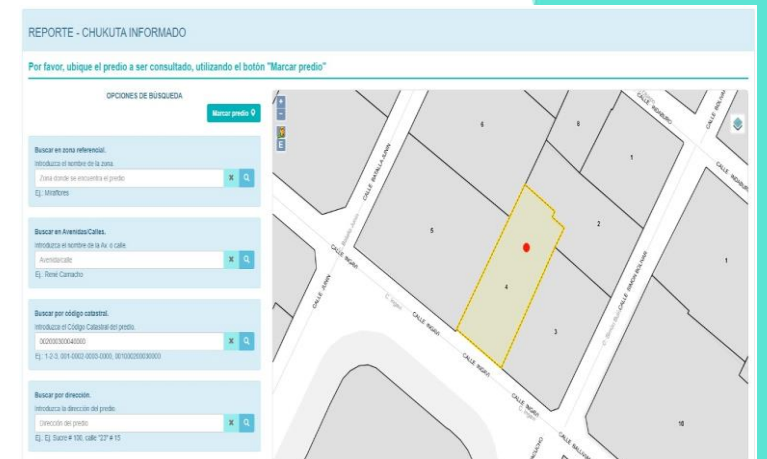
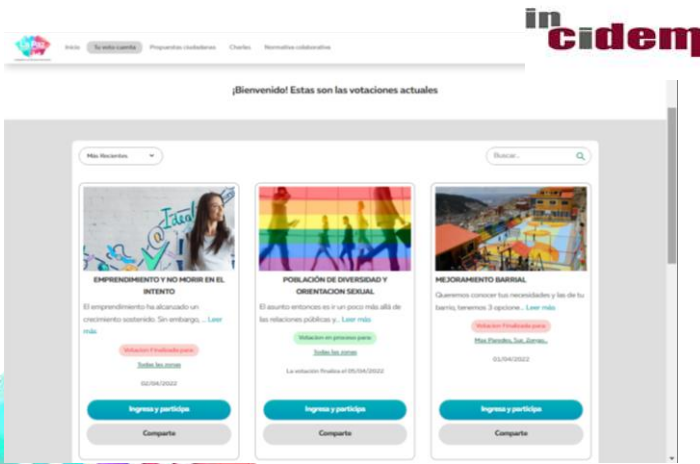

PLATAFORMA DE PARTICIPACIÓN CIUDADANA – Habilita la participación ciudadana a través de votaciones, charlas, consulta sobre normativa y atención de propuestas ciudadanas

BARRIO DIGITAL – Contribuye a crear ciudadanos digitales a través de la digitalización de los vecinos de los barrios en cuanto a información, servicios y capacitación



CHUKUTA INFORMADO - Reporte que informa al ciudadano, si un bien inmueble está registrado en el GAMLP, además de su ubicación geográfica, nivel de riesgo y registro catastral. Contribuye a evitar estafas.



LA PAZ con Gobierno Abierto y Eficaz

La Paz

SECRETARÍA MUNICIPAL DE PLANIFICACION



GOBIERNO AUTÓNOMO MUNICIPAL



LA PAZ con Gobierno Abierto y Eficaz

SECRETARÍA MUNICIPAL DE PLANIFICACION



Optimización del POA – Presupuesto Gestión 2022, reduciendo la cantidad de Reformulados y Modificaciones

Realización de una menor cantidad de Reformulaciones al POA Presupuesto en la gestión Socialización e internalización del Plan Municipal “La Paz Ciudad en Movimiento”
Definición de Prioridades de Gestión y Proyectos Emblemáticos para asignación suficiente de recursos y realizar seguimiento

Realizar un seguimiento a la ejecución de la los proyectos de inversión pública del GAMLP, que permita apoyar con información para la toma de decisiones por parte de las autoridades



Desarrollo del Módulo de Seguimiento de Proyectos en el GAMLP

Mejoras de la Gestión de Planificación Operativa a Corto Plazo

Mejora y ajuste del Sistema de Inversión Municipal SIM

Realizar la conceptualización del nuevo sistema ERP (Enterprise Resource Planning), con criterios de Agilidad, Apoyo efectivo a las Operaciones y Cumplimiento Normativo. Asimismo que el sistema cuente con una plataforma tecnológica actualizada, nuevos módulos, Interoperabilidad, Módulos Mobile, entre otros.

Realización de talleres presenciales y virtuales de capacitación a ejecutivos y operativos
Elaboración e implementación de Manuales de Usuario y Video Tutoriales por módulos del sistema SIM
Soporte Técnico constante a los usuarios con sistematización de principales problemas resueltos para fortalecer la capacitación

Desarrollo de capacidades los funcionarios que operan el Sistema de Inversión Municipal para mejorar la ejecución de las operaciones



LA PAZ con Gobierno Abierto y Eficaz

SECRETARÍA MUNICIPAL DE PLANIFICACION

La Paz



Blog de investigación municipal



Sistema de indicadores municipales (territoriales y de servicios)



Guía técnica de políticas públicas municipales

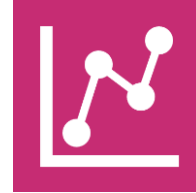

Datos abiertos y anuario estadístico 2021



Mapa geoestadístico



Certificación Oro Programa Ciudades ODS



FONDO DE ATENCIÓN CIUDADANA

Proyectos y actividades Subalcaldías

OBRAS POR SUBALCALDÍA

TOTAL OBRAS	769
--------------------	------------

META	Bs. 150,000.000
-------------	------------------------

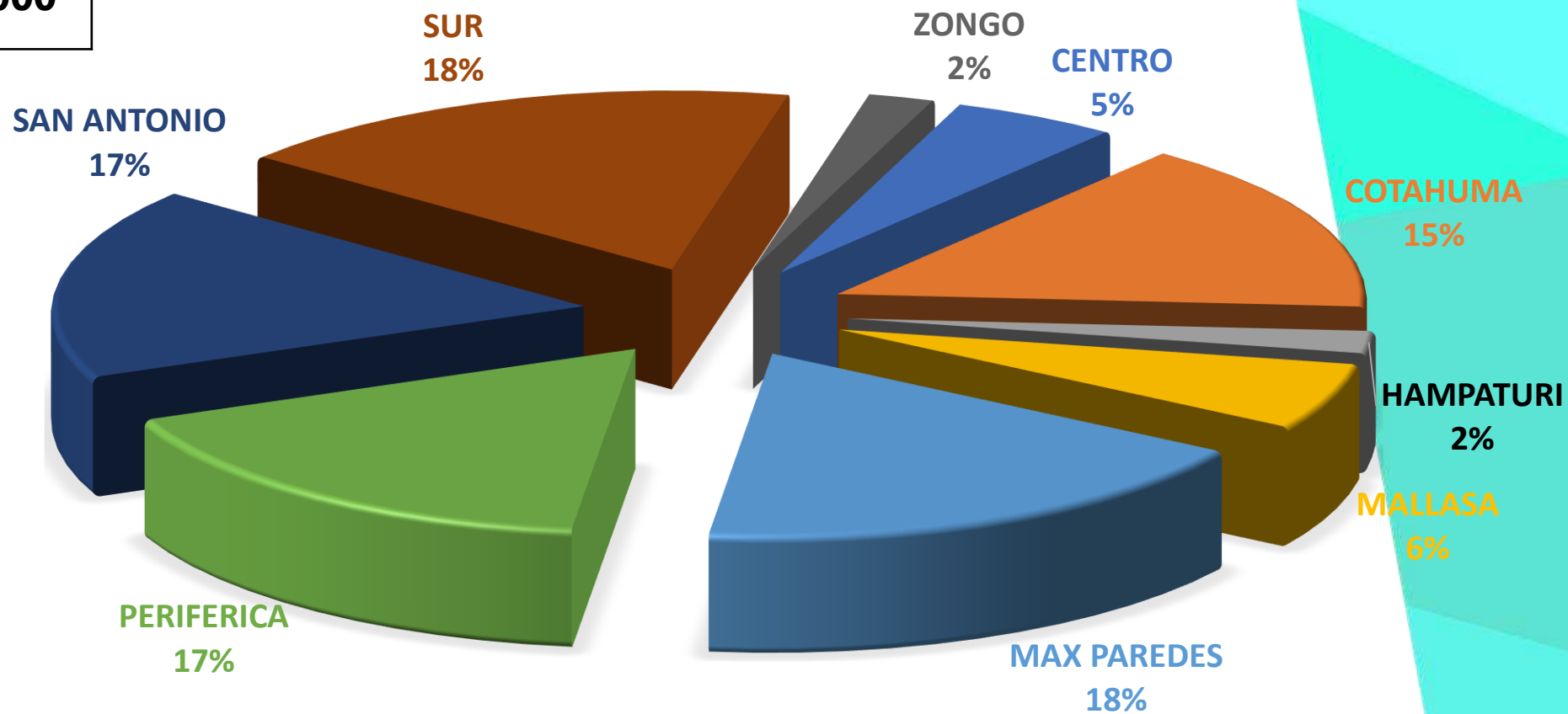

OBRAS POR SUBALCALDÍA

TOTAL OBRAS 769

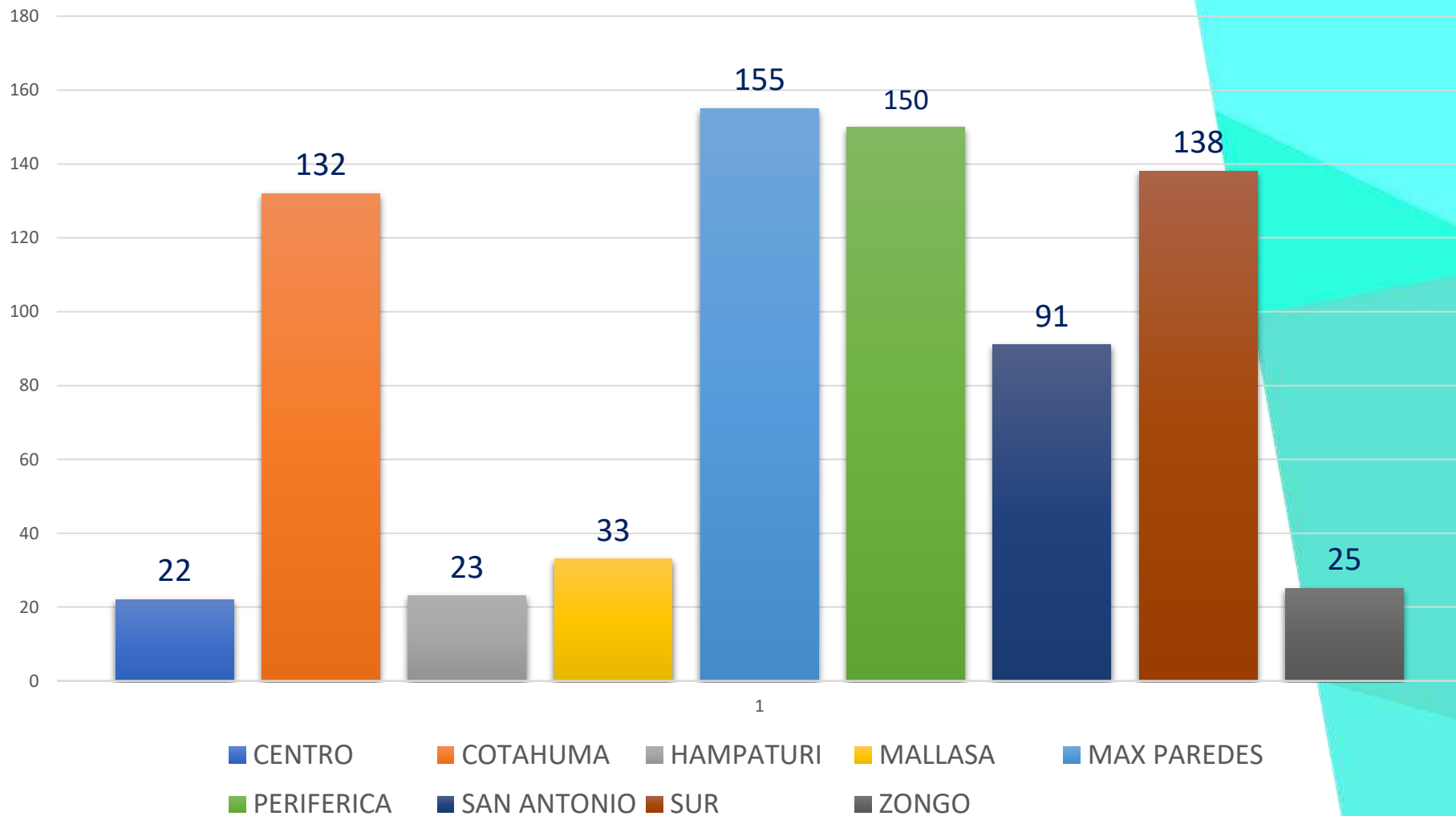

GOBIERNO AUTÓNOMO MUNICIPAL

1

SUBALCALDÍA COTAHUMA

NÚMERO TOTAL DE OBRAS: 132 OBRAS

OBRAS: Bs. 17.860.000

BIENES, SERVICIOS Y PERSONAL: Bs. 5.324.000

PRESUPUESTO TOTAL: Bs. 23.184.000



1

SUBALCALDÍA COTAHUMA

RECONSTRUCCIÓN GRADERÍAS Y OBRAS COMPLEMENTARIAS FINAL CALLE ALMIRANTE GRAU ENTRE CALLE RIGOBERTO PAREDES Y PASAJE DAVID PINILLA ZONA SAN PEDRO ALTO II

Monto Bs. 90.000
Plazo de ejecución 45 días calendario



COMPLEMENTACIÓN ACCESO PEATONAL Y OBRAS COMPLEMENTARIAS ENTRE C/FINAL P. HEAT Y J. TELLEZ ZONAS SAN JUAN COTAHUMA Y TUPAC AMARU

Monto Bs. 200.000
Plazo de ejecución 50 días calendario

CONSTRUCCIÓN ENCARPETADO Y OBRAS COMPLEMENTARIAS CALE C ZONA INMACULADA CONCEPCIÓN

Monto Bs. 160.000
Plazo de ejecución 45 días calendario



CONSTRUCCIÓN ASFALTADO CALLE F ZONA CALAMARCA

Monto Bs. 150.000
Plazo de ejecución 25 días calendario

Ld Paz
ciudad en movimiento

GOBIERNO AUTÓNOMO MUNICIPAL

2

SUBALCALDÍA MAX PAREDES

NÚMERO TOTAL DE OBRAS: 155 OBRAS

OBRAS: Bs. 18.555.062

BIENES, SERVICIOS Y PERSONAL: Bs. 8.228.938

PRESUPUESTO TOTAL: Bs. 26.784.000



2

SUBALCALDÍA MAX PAREDES

CONSTRUCCION OBRAS DE ESTABILIZACION QUEBRADA LA LENGÜETA INTERSECCION CALLE 25 DE DICIEMBRE ZONA LA LENGÜETA

Monto Bs. 100.000

Plazo de ejecución 40 días calendario



GOBIERNO AUTÓNOMO MUNICIPAL



CONSTRUCCIÓN ASFALTADO Y OBRAS COMPLEMENTARIAS CALLE SEGUROLA ENTRE CALLE ELOY SALMÓN Y CALLE PEDRO DE LA GASCA ZONA GRAN PODER

Monto Bs. 190.000

Plazo de ejecución 50 días calendario

RECONSTRUCCION ASFALTADO Y OBRAS COMPLEMENTARIAS AVENIDA CALATAYUD ENTRE AVENIDA MARIANO BAUTISTA Y AVENIDA APUMALLA, ZONA CALLAMPAYA

Monto Bs. 472.000

Plazo de ejecución 21 días calendario



CONSTRUCCION ASFALTADO Y OBRAS COMPLEMENTARIAS CALLE PEDRO MIRANDA ENTRE CALLE COLORADOS Y CALLE QARWA KUNKA ZONA PORTADA CENTRAL

Monto Bs. 90.000

Plazo de ejecución 25 días calendario

3

SUBALCALDÍA PERIFERICA

NÚMERO TOTAL DE OBRAS: 150 OBRAS

OBRAS: Bs. 20.186.210

BIENES, SERVICIOS Y PERSONAL: Bs. 4.869.790

PRESUPUESTO TOTAL: Bs. 25.056.000



4

SUBALCALDÍA PERIFÉRICA



NOMBRE DEL PROYECTO: MEJ. VIAL PJE JOSÉ DÍAZ GAINZA ENTRE C. URIAS RODRÍGUEZ Y C. 25 DE AGOSTO ZONA POKENI

Monto: Bs. 100.000,00

Plazo de ejecución: 45 días calendario

NOMBRE DEL PROYECTO: CONST. ENMALLADO AREA VERDE 3 ZONA AGUA DE LA VIDA NORTE

Monto: Bs. 145.000,00

Plazo de ejecución: 43 días calendario



NOMBRE DEL PROYECTO: RECONST. GRADERÍAS CALLE S/N 2 ENTRE CALLE C. FELIX SIRPA Y CALLE 22 DE AGOSTO ZONA AMPLIACION LA ZARZUELA

Monto: Bs. 156.000,00

Plazo de ejecución: 39 días calendario

NOMBRE DEL PROYECTO: CONST. DE GRADERIAS C S/N9 ENTRE CALLE 3 Y CALLE S/N 4 ZONA ALTO SANTIAGO DE LACAYA 20 DE ENERO

Monto: Bs. 199.500,00

Plazo de ejecución: 65 días calendario



3

SUBALCALDÍA SAN ANTONIO

NÚMERO TOTAL DE OBRAS: 91 OBRAS

OBRAS: Bs. 16.132.500

BIENES, SERVICIOS Y PERSONAL: Bs. 9.643.500

PRESUPUESTO TOTAL: Bs. 25.776.000



4

SUBALCALDÍA SAN ANTONIO



NOMBRE DEL PROYECTO:
CONST. VIADUCTO Y OBRAS
COMPLEMENTARIAS PASAJE 1
ZONA KISHUARANI

Monto: Bs. 200.000,00
Plazo de ejecución: 60
días calendario



NOMBRE DEL PROYECTO:
CONST. GRADERIA Y OBRAS
COMPLEMENTARIAS CALLE 1
ZONA JACHA COLLO

Monto: Bs. 180.000,00
Plazo de ejecución: 60
días calendario



NOMBRE DEL PROYECTO:
RECONST. PLAZA S/N ENTRE
CALLE 25 DE MAYO Y CALLE 10
DE NOVIEMBRE ZONA SAN
ANTONIO BAJO CENTRAL

Monto: Bs. 200.000,00
Plazo de ejecución: 50
días calendario



NOMBRE DEL PROYECTO:
CONST. AREA RECREATIVA Y
OBRAS COMPLEMENTARIAS
ENTRE AV. CIRCUNVALACION Y
AV. 23 DE MARZO ZONA SAID
CRUZ PATA

Monto: Bs. 162.000,00
Plazo de ejecución: 55
días calendario <<<<<

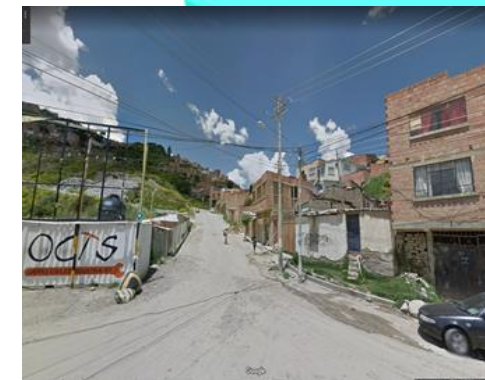

NOMBRE DEL PROYECTO:
CONST. ASFALTADO CALLE SAN
JUAN ENTRE AV. REGIMIENTO
CASTRILLO Y CALLE 7 ZONA
VILLA ARMONIA

Monto: Bs. 200.000,00
Plazo de ejecución: 55
días calendario

5

SUBALCALDÍA SUR

NÚMERO TOTAL DE OBRAS: 138 OBRAS

OBRAS: Bs. 20.686.897

BIENES, SERVICIOS Y PERSONAL: Bs. 5.953.103

PRESUPUESTO TOTAL: Bs. 26.640.000



5

SUBALCALDÍA SUR

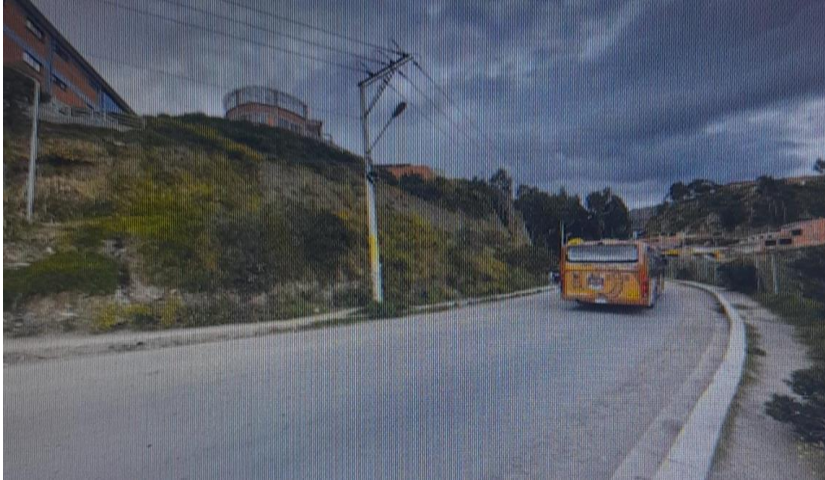

CONSTRUCCIÓN ACERAS Y OBRAS
COMPLEMENTARIAS CALLE PROLONGACIÓN CALLE
22 SBTTE. VICTOR LOPEZ (CALLE 53) ZONA
CHASQUIPAMPA VIRGEN LA MERCED

Monto Bs. 210.600

Plazo de ejecución 44 días calendario



GOBIERNO AUTÓNOMO MUNICIPAL

ASFALTADO CALLE INTI ENTRE CALLE JAIME
SAENZ Y CALLE URURI ZONA ANUTHA HANSA
ANUTHA

Monto Bs. 189.000

Plazo de ejecución 20 días calendario

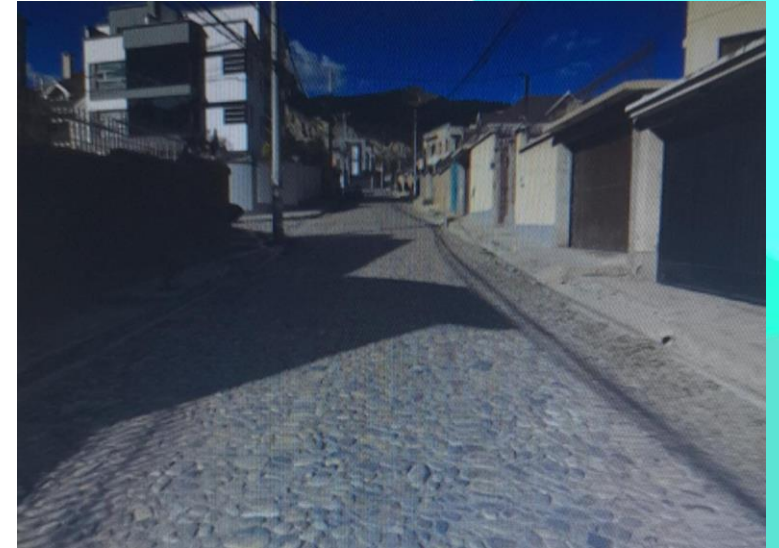

ASFALTADO Y OBRAS COMPLEMENTARIAS CALLE
LAS RETAMAS ENTRE CALLE PANORÁMICA Y
CALLE LOS JAZMINES ZONA ARUNTAYA
WINCHAJE

Monto Bs. 164.700

Plazo de ejecución 12 días calendario

6

SUBALCALDÍA MALLASA

NÚMERO TOTAL DE OBRAS: 33 OBRAS

OBRAS: Bs. 4.044.456

BIENES, SERVICIOS Y PERSONAL: Bs. 4.883.544

PRESUPUESTO TOTAL: Bs. 8.928.000



6

SUBALCALDÍA MALLASA



CONSTRUCCIÓN ASFALTADO AVENIDA B (2 EL AGRARIO) ZONA MALLASA

Monto Bs. 200.000

Plazo de ejecución 20 días calendario



CONSTRUCCIÓN ASFALTADO CALLE 7 ENTRE CALLE D Y AVENIDA AVAROA ZONA MALLASILLA

Monto Bs. 140.000

Plazo de ejecución 20 días calendario



MEJORAMIENTO DE ALUMBRADO PÚBLICO ZONA ARANJUEZ

Monto Bs. 200.000

Plazo de ejecución 25 días calendario



7

SUBALCALDÍA CENTRO

NÚMERO TOTAL DE OBRAS: 22 OBRAS

OBRAS: Bs. 4.572.009

BIENES, SERVICIOS Y PERSONAL: Bs. 3.059.991

PRESUPUESTO TOTAL: Bs. 7.632.000



7

SUBALCALDÍA CENTRO



CONSTRUCCIÓN ÁREAS DE ESPARCIMIENTO PLAZA ALEXANDER
- ZONA SAN SEBASTIÁN
Monto Bs. 336.000
Plazo de ejecución 40 días calendario



REVITALIZACIÓN PLAZA BOLIVIA ZONA SAN JORGE
Monto Bs. 386.000
Plazo de ejecución 50 días calendario

8

SUBALCALDÍA HAMPATURI

NÚMERO TOTAL DE OBRAS: 23 OBRAS

OBRAS: Bs. 1.756.500

BIENES, SERVICIOS Y PERSONAL: Bs. 1.243.500

PRESUPUESTO TOTAL: Bs. 3.000.000



8

SUBALCALDÍA HAMPATURI

NOMBRE DEL PROYECTO: CONST. CAMERINES Y PALCO EN ÁREA DEPORTIVA COMUNIDAD CHEKA CHINCHAYA ALTO

Monto: Bs. 142.900,00

Plazo de ejecución: 60 días calendario



NOMBRE DEL PROYECTO: CONST. CORDONES DE ACERA Y OBRAS COMPLEMENTARIAS AV. PRINCIPAL CHICANI

Monto: Bs. 180.000,00

Plazo de ejecución: 60 días calendario

NOMBRE DEL PROYECTO: MEJORAMIENTO SEDE SOCIAL COMUNIDAD CHINCHAYA

Monto: Bs. 100.000,00

Plazo de ejecución: 60 días calendario



NOMBRE DEL PROYECTO: CONSTRUCCIÓN DE LA PLAZA PRINCIPAL DE CHICANI

Monto: Bs. 500.000,00 **Plazo de ejecución:** 60 días calendario

9

SUBALCALDÍA ZONGO

NÚMERO TOTAL DE OBRAS: 25 OBRAS

OBRAS: Bs. 1.930.575

BIENES, SERVICIOS Y PERSONAL: Bs. 1.069.425

PRESUPUESTO TOTAL: Bs. 3.000.000



9

SUBALCALDÍA ZONGO

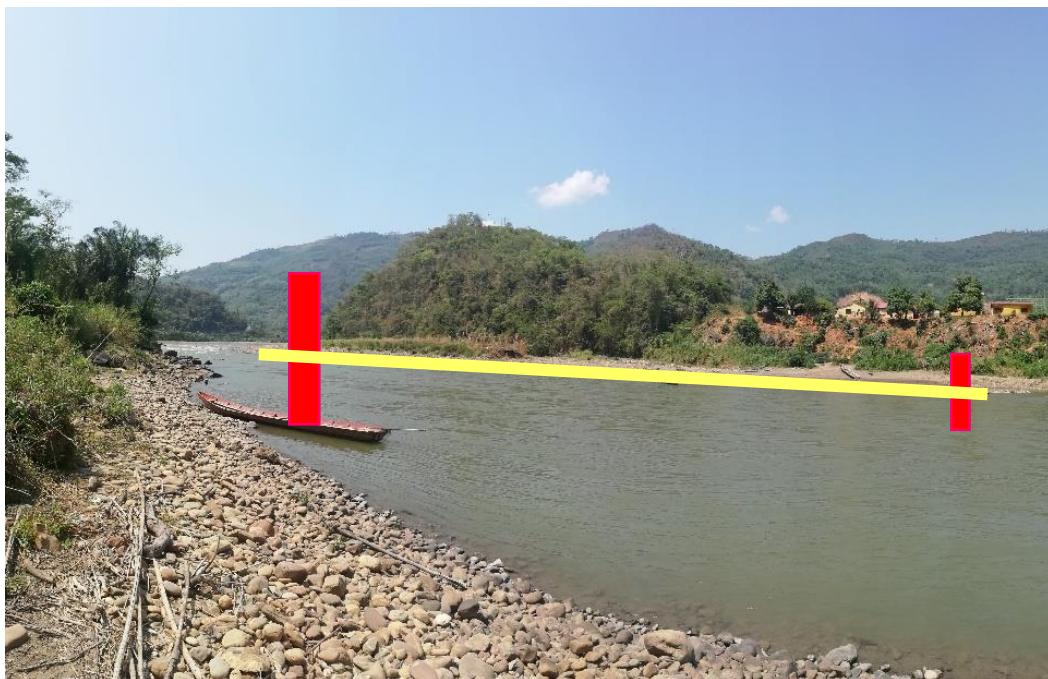

CONST. PUENTE COLGANTE PEATONAL SECTOR UNIDAD EDUCATIVA
COMUNIDAD KELEQUELERA

Monto Bs. 320.000

Plazo de ejecución 80 días calendario



MEJ. DE CAMINO ENTRE LA PROG. 0+900 A RIO TIRIPUJO
COMUNIDAD CHIVIRAQUE

Monto Bs. 170.000

Plazo de ejecución 50 días calendario

RECURSOS HUMANOS

Composición RRHH

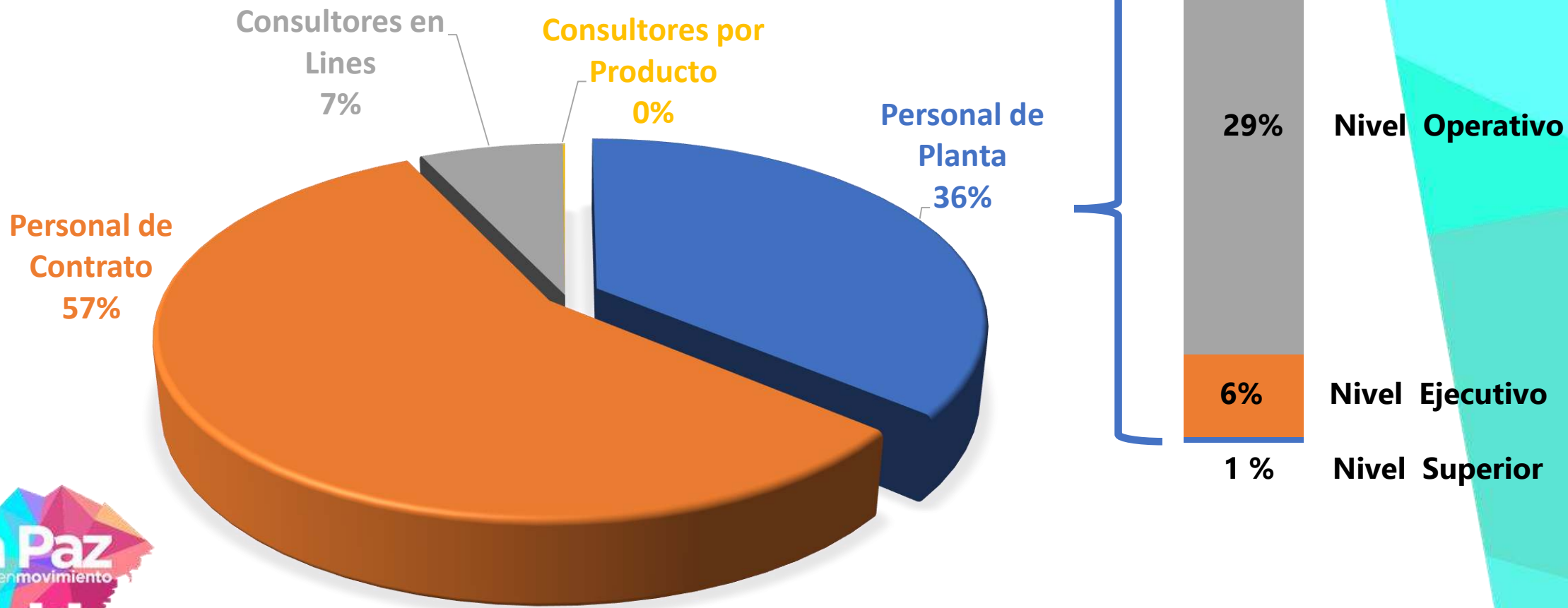

Total personal: 4561

AUDITORÍA

Auditoría Interna

INFORMACIÓN SOBRE LA CANTIDAD DE ACTIVIDADES PROGRAMADAS GESTIÓN 2022

28
Actividades

1 Auditorías Financieras

2 Auditorías Operativas

1 Auditorías de Proyectos de Inversión Pública

2 Pronunciamientos

5 Relevamientos de Información

14 Seguimientos a la implantación de recomendaciones

3 Otros trabajos

Nota: Las actividades programadas gestión 2022 podrían sufrir modificaciones ante instrucciones de incorporación de nuevas actividades establecidas por la CGE.



Auditoría Interna

INFORMACIÓN SOBRE LA CANTIDAD DE ACTIVIDADES NO PROGRAMADAS GESTIÓN 2022 – Relevamientos de Información Específica sobre:



Las recaudaciones –
Ventas Hospital Los
Pinos.



Los pagos efectuados
por el GAMLP a la
Asociación Accidental
La Paz Limpia, por el
servicio de aseo
urbano.



El Servicio de apoyo
Técnico Administrativo
Sección Administrativa
Financiera SMSID 2021.



El Proceso de
Contratación de la
Construcción Hospital
Municipal de Segundo
Nivel San Antonio.



Las posibles
irregularidades en la
estimación de recursos
y/o asignación
presupuestaria de
gastos gestión 2020.

Nota: Las actividades no programadas gestión 2022 pueden ser sujetas a variaciones ante instrucciones de incorporación de actividades establecidas por la CGE o instruidas por el Sr. Alcalde.