



GOBIERNO AUTÓNOMO MUNICIPAL

Secretaría Municipal de

Planificación

Estructura organizacional - Dirección de Investigación, Información y Estadísticas Municipales - DIIEM



Funciones de la **DIEM**

Lineamientos para el
diseño y análisis de
políticas públicas

Desarrollo de
investigaciones sobre la
gestión pública
municipal

Sistematización y
producción de
información estadística,
geográfica y
cartográfica

Administración y
actualización del
Sistema de Información
Territorial - SIT



UNIDAD DE ANÁLISIS Y ESTADÍSTICAS MUNICIPALES



OBJETIVO

Recopilar, procesar y analizar los datos primarios generados a través de registros administrativos, censos y encuestas municipales **para la producción de instrumentos estadísticos y geográficos** que permitan la construcción y estimación de indicadores e índices municipales.

PRINCIPALES RESULTADOS

PORTAL ESTADÍSTICO DEL MUNICIPIO DE LA PAZ 2021 - 2025



Denominado como
Anuario Estadístico hasta
2021

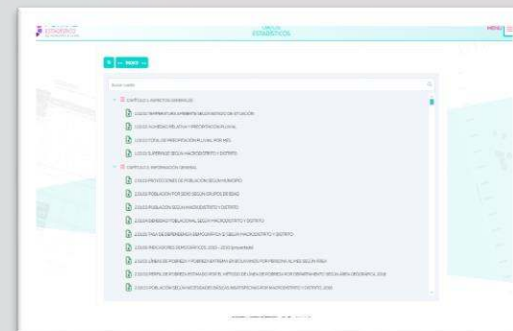
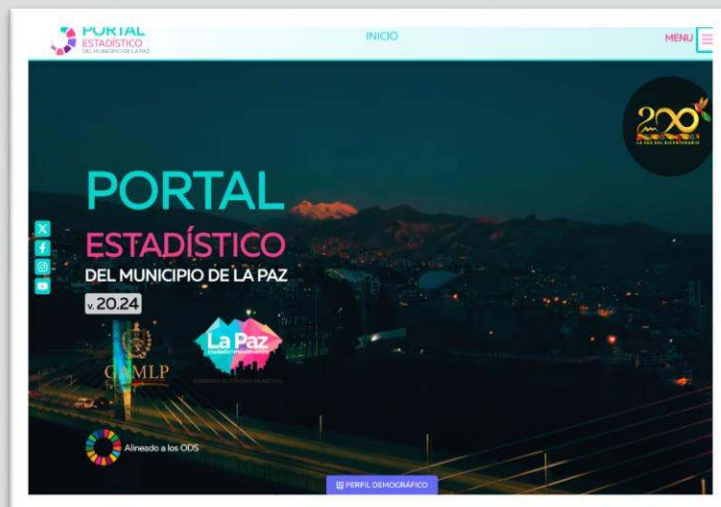

Más de 600 cuadros estadísticos



60 conjuntos de datos y 9 categorías



Gráficos

A partir del 2022, se implementó el **Portal Estadístico del Municipio de La Paz**. Es un repositorio de base de datos y herramientas estadísticas digitales de fácil y libre acceso.

<https://sitservicios.lapaz.bo/portal-estadistico/#/>

PORTAL GEOESTADÍSTICO LA PAZ 2021 -2025

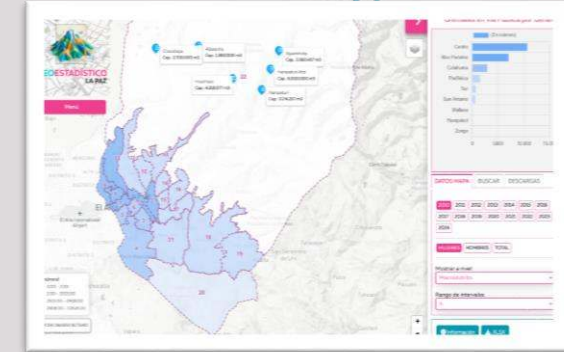
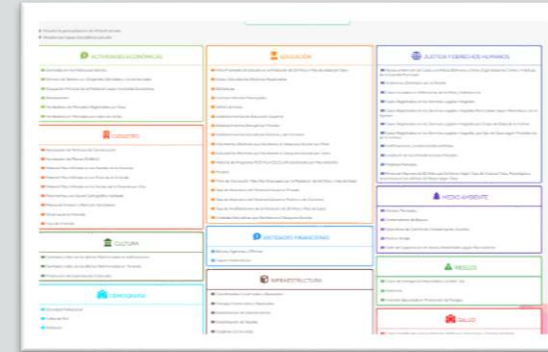
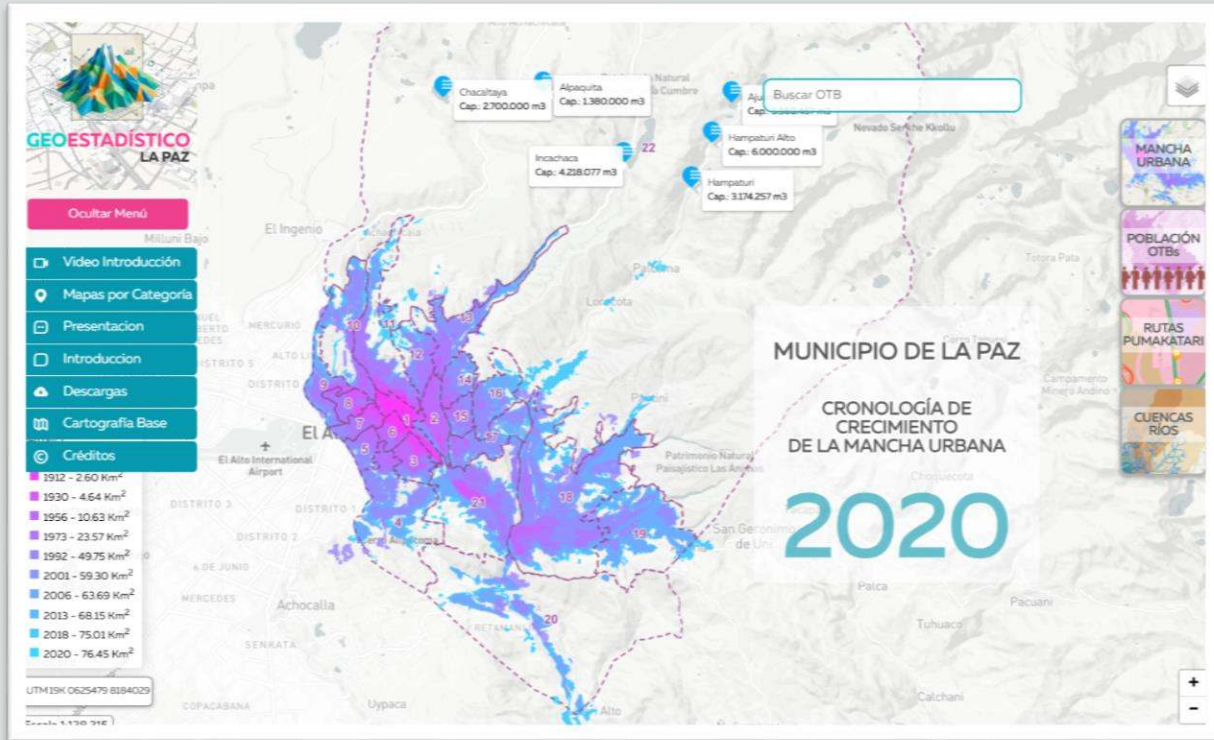

Mapas interactivos en 14 categorías con 108 mapas



Mapas para descarga en PDF

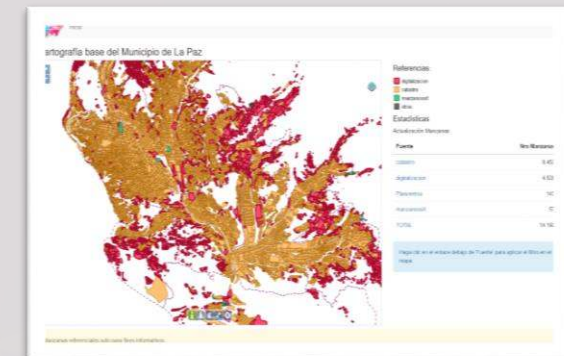

Cartografía base del Municipio de La Paz

El Portal Geoestadístico La Paz, implementado a partir de 2021, es una valiosa herramienta en la que se georreferencia la información estadística del Municipio de La Paz.

<https://sitservicios.lapaz.bo/geoestadistico/>

SISTEMA DE INDICADORES DIARIOS DE GESTIÓN – SIDIG 2021 - 2025



Áreas evaluadas:

- Finanzas
- Administración
- Servicios
- Transparencia

El Índice de Gestión Municipal es **5,90** calificado como **bueno** de acuerdo a la escala.

El Sistema de Indicadores Diarios de Gestión (**SIDIG**) tiene como objetivo medir de manera resumida y precisa el estado de situación de la gestión municipal.

El cálculo de **Indicadores Diarios de Gestión** es realizado **diariamente**, permitiendo de esta manera el **seguimiento, monitoreo y evaluación** por áreas temáticas.

MEMORIA DE GESTIÓN 2022 -2024

A partir de la gestión 2022, es denominado como **Informe de Desempeño Institucional** que plantea los **principales resultados y logros alcanzados de la gestión municipal**, en el marco del Plan Municipal “La Paz Ciudad en Movimiento” y el Plan Territorial de Desarrollo Integral (PTDI) para vivir bien del Municipio de La Paz 2021 – 2025.

Se reporta a la Bolsa Boliviana de Valores



El documento está basado en seis ejes estratégicos:

1. La Paz Saludable y Segura
2. La Paz en Paz
3. La Paz Moderna y Verde
4. La Paz Rápida e Interconectada
5. La Paz con Norte y Productiva
6. La Paz con Gobierno Abierto y Eficaz

SISTEMAS



GOBIERNO AUTÓNOMO MUNICIPAL

SISTEMA DE ENCUESTAS MUNICIPALES

Encuestas municipales

Encuestas Dinámicas

N°	Tipo	Título	Fecha Registro	Tipo Registro	Tipo Control	Estado	Acciones
1	Completa	ENCUESTA JISKAANATA 2026 - MOD BAILARINES	10/02/2026 14:30	Movil	USUARIO	CERRADO	[Iconos de acciones]
2	Completa	ENCUESTA - ENTIERRO DEL PEPINO 2026 - MOD ESPECTADORES	10/02/2026 13:58	Movil	USUARIO	CERRADO	[Iconos de acciones]
3	Completa	ENCUESTA FARÁNDULA PEPINOS 2026 - MOD ESPECTADORES	10/02/2026 13:30	Movil	USUARIO	CERRADO	[Iconos de acciones]
4	Completa	ENCUESTA CORSO INFANTIL 2026 - MOD PADRES	10/02/2026 12:05	Movil	USUARIO	CERRADO	[Iconos de acciones]
5	Completa	MÓDULO COMPRADORES - ENCUESTA INAUGURACIÓN FERIA DE LA ALASITA 2025	20/01/2026 10:12	Movil	USUARIO	CERRADO	[Iconos de acciones]
6	Completa	MÓDULO ESPECTADORES - "DESFILE NAVIDEÑO GAMLP" 2025	03/12/2025 14:20	Movil	USUARIO	CERRADO	[Iconos de acciones]
7	Completa	MÓDULO BAILARINES - "DESFILE NAVIDEÑO GAMLP" 2025	03/12/2025 14:01	Movil	USUARIO	CERRADO	[Iconos de acciones]
8	Completa	ENCUESTA DE PERCEPCIÓN - ENTRELAZADAS 2025 (TURNO TARDE)	24/10/2025 12:23	Movil	USUARIO	CERRADO	[Iconos de acciones]
9	Completa	ENCUESTA DE PERCEPCIÓN - ENTRELAZADAS 2025 (TURNO MAÑANA)	21/10/2025 15:21	Movil	USUARIO	CERRADO	[Iconos de acciones]
10	Completa	EVALUACIÓN DE CALIDAD DEL SETRAM OCTUBRE 2025	19/09/2025 09:50	Movil	USUARIO	ABIERTO	[Iconos de acciones]



Aplicación móvil

El **Sistema de Encuestas Municipales** implementado desde 2021, se ha convertido en la **herramienta principal** para la recopilación de información en las diferentes encuestas realizadas en el Municipio de La Paz.

DATASEM

DATASEM

[54] - SECRETARÍA MUNICIPAL DE PLANIFICACIÓN

[217] - DIRECCIÓN DE INVESTIGACIÓN, INFORMACIÓN Y ESTADÍSTICAS MUNICIPALES

Buscar

Código TI	Título TI	Fecha de Actualización (CUADRO) TI	Usuario (CUADRO) TI	Fecha de Actualización (FICHA TÉCNICA) TI	Usuario (FICHA TÉCNICA) TI	Acción
1.02.01	[215] - TEMPERATURA AMBIENTE SEGUN ESTADO DE SITUACIÓN	14/07/2025 16:23:27	maya.galvez	14/07/2025 16:21:45	maya.galvez	[Iconos de acciones]
1.02.02	[216] - HUMEDAD RELATIVA Y PRECIPITACION PLUVIAL	20/05/2025 16:01:24	jose.flores	14/07/2025 16:51:40	maya.galvez	[Iconos de acciones]
1.02.03	[217] - TOTAL DE PRECIPITACION PLUVIAL POR MES	20/05/2025 11:31:42	jose.flores	14/07/2025 16:56:52	maya.galvez	[Iconos de acciones]
1.03.01	[218] - SUPERFICIE SEGUN MACRODISTRITO Y DISTRITO	26/05/2025 09:06:44	jose.flores	14/07/2025 11:09:34	miguel.guevara	[Iconos de acciones]
2.01.01	[219] - PROYECCIONES DE POBLACION SEGUN MUNICIPIO	14/07/2025 16:34:40	jose.flores	14/07/2025 16:33:03	jose.flores	[Iconos de acciones]
2.01.02	[220] - POBLACION POR SEXO SEGUN GRUPOS DE EDAD	05/06/2025 08:36:56	jose.flores	04/06/2025 16:42:29	jose.flores	[Iconos de acciones]
2.01.03	[221] - POBLACION SEGUN MACRODISTRITO Y DISTRITO	05/06/2025 13:57:22	jose.flores	05/06/2025 13:57:32	jose.flores	[Iconos de acciones]
2.01.04	[222] - DENSIDAD POBLACIONAL SEGUN MACRODISTRITO Y DISTRITO	05/06/2025 14:12:29	jose.flores	14/07/2025 12:06:14	miguel.guevara	[Iconos de acciones]
2.01.05	[223] - TASA DE DEPENDENCIA DEMOGRAFICA (I) SEGUN MACRODISTRITO Y DISTRITO	14/07/2025 14:59:13	miguel.guevara	14/07/2025 14:59:07	miguel.guevara	[Iconos de acciones]
2.01.06	[224] - INDICADORES DEMOGRAFICOS	10/07/2025 08:31:23	jose.flores	14/07/2025 11:49:03	aracely.allurralde	[Iconos de acciones]

El **DATASEM** es la **herramienta principal** para alimentar el Portal Estadístico, implementado desde 2023.

Este sistema presenta el **cargado de datos** y llenado de la **ficha técnica metodológica**, además de **Datos Abiertos**, **Perfiles ODS** y **Perfiles Macrodistritales**.

DOCUMENTOS 2022 - 2025



Aporte en el Plan Operativo Anual (POA) 2022 – 2026



La UAEM coadyuva en la realización de tres documentos pertenecientes al Plan Operativo Anual:

Tomo V. Análisis económico

Tomo VI. Indicadores de Desempeño Institucional

Tomo VII. Plan de Inversiones e Indicadores del Impuesto Directo a los Hidrocarburos

DOCUMENTOS 2022 - 2025



GOBIERNO AUTÓNOMO MUNICIPAL



Reporte Voluntario Local La Paz

Este documento realiza un **diagnóstico del territorio paceño** y se constituye en una herramienta para apoyar la planificación, gestión, priorización y proyección de las acciones a seguir.

La Paz es el **primer municipio a nivel nacional** en tener un Reporte Voluntario Local (RVL) y forma parte de más de un centenar de municipios que publicaron el documento a nivel mundial.

Censo 2024: Influencia en la Coparticipación Tributaria y un mecanismo de compensación económica

Este documento busca proporcionar una comprensión integral de la distribución de recursos coparticipables en Bolivia, destacando los desafíos y proponiendo soluciones ante cambios poblacionales significativos.



Demanda turística en el Municipio de La Paz

Muestra información sobre el comportamiento turístico actual y futuro en el municipio paceño. Mediante esta publicación se pretende contribuir al diseño de estrategias de fomento al sector turístico.

DOCUMENTOS



Perfil demográfico del Municipio de La Paz

Proporciona información referente a la situación de nuestro municipio en varios ámbitos, incluyendo aspectos poblacionales, educativos, de salud, vivienda, y movilidad, entre otros. Este documento tiene como principal fuente la Encuesta Municipal de Hogares realizada en la gestión 2023.

Atlas Demográfico del Municipio de La Paz

Este documento muestra información de cinco diferentes ámbitos: población, educación, salud, empleo y vivienda y servicios básicos. La información se desagrega por sexo, por rangos de edad y por macrodistrito con el fin de contar con un diagnóstico diferenciado, apoyado por mapas que muestran de manera gráfica el estado de situación en cada uno de estos ámbitos.



ENCUESTA MUNICIPAL DE HOGARES 2023



GOBIERNO AUTÓNOMO MUNICIPAL

Población

Vivienda

Seguridad
ciudadana

Violencia

Medio
ambiente

<https://sitservicios.lapaz.bo/geoestadistico/dash/>

ENCUESTAS



GOBIERNO AUTÓNOMO MUNICIPAL

2022



13 encuestas

- Censos barriales en coord. ABC
- Gran Poder
- Verbena paceña
- Desfile navideño
- Expocruz (4 módulos)
- Fipaz (4 módulos)

2023



25 encuestas

- Alasita
- Carnaval paceño
- Gran Poder
- Censos barriales en coord. ABC
- Visitantes Centros INFOTUR
- Inserción laboral en coord. SMDE
- Proyecto Corredor Verde
- Revitalización Plaza Abaroa
- Verbena paceña
- Sociodemográfica del polígono de riesgo
- Demanda turística
- Desfile navideño
- Clima laboral

2024



22 encuestas

- Percepción Fondo Social y Tarjeta Navideña
- Alasita
- Carnaval Paceño
- Clima de trabajo
- Gran Poder
- Remodelación de la Plaza Abaroa
- Superasfalto Sur
- Mobiliario educativo
- Ferias dominicales de Mil Colores
- Marcha de diversidades y de género – Divertifest
- Evento Downhill
- Verbena paceña
- Noche de libros
- Desfile navideño

2025



17 encuestas

- Remate Alasita
- Transporte público
- Corso infantil
- Farándula de pepinos
- Jisk'a Anata
- Percepción de difusión de mapas de riesgos
- Gran Poder
- Marcha de diversidades
- Verbena paceña
- Estimación poblacional de mascotas (2 módulos)
- Entrelazadas
- Desfile navideño

CÁLCULOS DE MOVIMIENTO ECONÓMICO



GOBIERNO AUTÓNOMO MUNICIPAL

2022

- Gran Poder
- Verbena paceña
- Desfile navideño

2023

- Inauguración de la Alasita
- Carnaval paceño
- Lanzamiento, Promesa y Entrada del Gran Poder
- Verbena paceña
- Desfile navideño

2024

- Alasita
- Carnaval Paceño
- Gran Poder
- Ferias dominicales de Mil Colores
- Marcha de diversidades y de género – Divertifest
- Verbena paceña
- Feria Cultural Dominical
- Halloween
- Desfile navideño

2025

- Carnaval paceño
- Gran Poder
- Noche de Museos
- Verbena Paceña
- Marcha de Diversidades y de Género
- Desfile navideño

RECONOCIMIENTOS

Premio InnovaTIC Bolivia



El Gobierno Autónomo Municipal de La Paz recibió el Premio Innovatic Bolivia 2025 en la categoría e – Municipios, por la implementación del Portal Estadístico del Municipio de La Paz, destacándose entre 208 proyectos

ACTIVIDADES EN CURSO Y PENDIENTES

Nº	DETALLE	OBJETIVO	PRODUCTO FINAL / PLAZO
1	Actualización del Portal Estadístico	Orden de Despacho N° 026/2026 Actualización de información del Portal Estadístico, Portal Geoestadístico, SIDIG y el relevamiento de información cualitativa.	Portal Estadístico 2025 29 de mayo de 2026
2	Actualización Cartográfica	Orden de Despacho N° 026/2026 Actualización de información del Portal Geoestadístico	Portal Geoestadístico 2025 30 de junio de 2026

Nº	DETALLE	OBJETIVO	PRODUCTO FINAL / PLAZO
3	Informe de Desempeño Institucional 2025 del GAMLP	Cumplir con el Reglamento del Registro del Mercado de Valores, capítulo VI, sección 2, artículo 2 y el Reglamento Interno de Registro y Operaciones de la Bolsa Boliviana de Valores S. A. artículo II.41	Informe de Desempeño Institucional 2025 26 de junio de 2026
4	Medición del movimiento económico en las Ferias Culturales Dominicales y Larga Noche de Museos	Orden de Despacho Nº 046/2026 - Ferias Culturales Dominicales Orden de Despacho Nº 062/2026 – Larga noche de museos	Informe con el cálculo del movimiento económico
5	Certificación Bloomberg What Works Cities – Transparencia y Datos abiertos para la toma de decisiones	Obtener la certificación Bloomberg para ser el primer municipio con esta certificación a nivel nacional	Cierres próximos 15 de mayo 2026 Diciembre 2026



UNIDAD DE INVESTIGACIÓN Y POLÍTICAS MUNICIPALES



OBJETIVO



Promover el desarrollo de **INVESTIGACIONES** y la articulación de redes de investigación municipal para el análisis de **POLÍTICAS PÚBLICAS MUNICIPALES** como base para la toma de decisiones, el diseño, la implementación y evaluación de políticas municipales, priorizando las de ordenamiento territorial, en el marco del Plan Territorial de Desarrollo Integral para Vivir Bien del municipio de La Paz, Plan Estratégico Institucional y otros planes del municipio.

PRINCIPALES FUNCIONES



Desarrollar y publicar **INVESTIGACIONES EN EL ÁMBITO MUNICIPAL** asistiendo técnicamente en su elaboración y coadyuvando en la difusión de sus resultados

Formular **POLÍTICAS** y proponer lineamientos de ordenamiento territorial
Elaborar **INVESTIGACIONES DE ANÁLISIS DE COYUNTURA Y PROSPECTIVA POLÍTICA, ECONÓMICA, AMBIENTAL Y SOCIAL**

Recopilar y sistematizar la información sobre las políticas públicas proyectadas, remitidas y aprobadas por las diferentes Secretarías Municipales y efectuar el **ANÁLISIS TÉCNICO DE LAS POLÍTICAS PÚBLICAS MUNICIPALES** .

Elaboración de **DOCUMENTOS DE ANÁLISIS Y EVALUACIÓN DE POLÍTICAS PÚBLICAS MUNICIPALES** para las autoridades del Órgano Ejecutivo Municipal

Establecer las **METODOLOGÍAS, CRITERIOS NORMATIVOS Y TÉCNICOS** para el diseño de políticas públicas municipales

Coordinar con **REDES FORMALES DE INVESTIGACIÓN E INTERCAMBIO DE INFORMACIÓN**
Atender requerimientos de **ACTUALIZACIÓN CARTOGRÁFICA DEL MAPA DE USO DE SUELOS**

PRINCIPALES RESULTADOS

COVID – 19: SECUELAS Y EFECTOS EN LA POBLACIÓN DEL MUNICIPIO DE LA PAZ

COVID-19

Secuelas y efectos sobre la población del municipio de La Paz



La publicación describe el paso del COVID-19 en el municipio de La Paz mediante una **cronología multiescalar**, el análisis de las olas de contagio y la identificación de las principales medidas municipales de prevención y atención.

Además evalúa sus efectos sobre la **dinámica social y económica local**, destacando como retos la recuperación postpandemia, el fortalecimiento institucional y la mejora de la capacidad de respuesta ante futuras crisis sanitarias

CAPITAL SOCIAL EN EL MUNICIPIO DE LA PAZ



GOBIERNO AUTÓNOMO MUNICIPAL



**CAPITAL SOCIAL
EN EL MUNICIPIO DE LA PAZ**
Marco Teórico y Metodológico



**CAPITAL SOCIAL
EN EL MUNICIPIO DE LA PAZ**
Características de los Hogares



**CAPITAL SOCIAL
EN EL MUNICIPIO DE LA PAZ**
Estado de Situación



**CAPITAL SOCIAL
EN EL MUNICIPIO DE LA PAZ**
Agenda Pública y Desafíos

La **investigación** es un aporte técnico para comprender como se comportan las relaciones de **confianza, cooperación y reciprocidad** de los habitantes de nuestra ciudad, información que permitirá **construir e implementar políticas públicas** participativas e incluyentes que garanticen la satisfacción plena.

Y ...SI CONOCES LA PAZ?

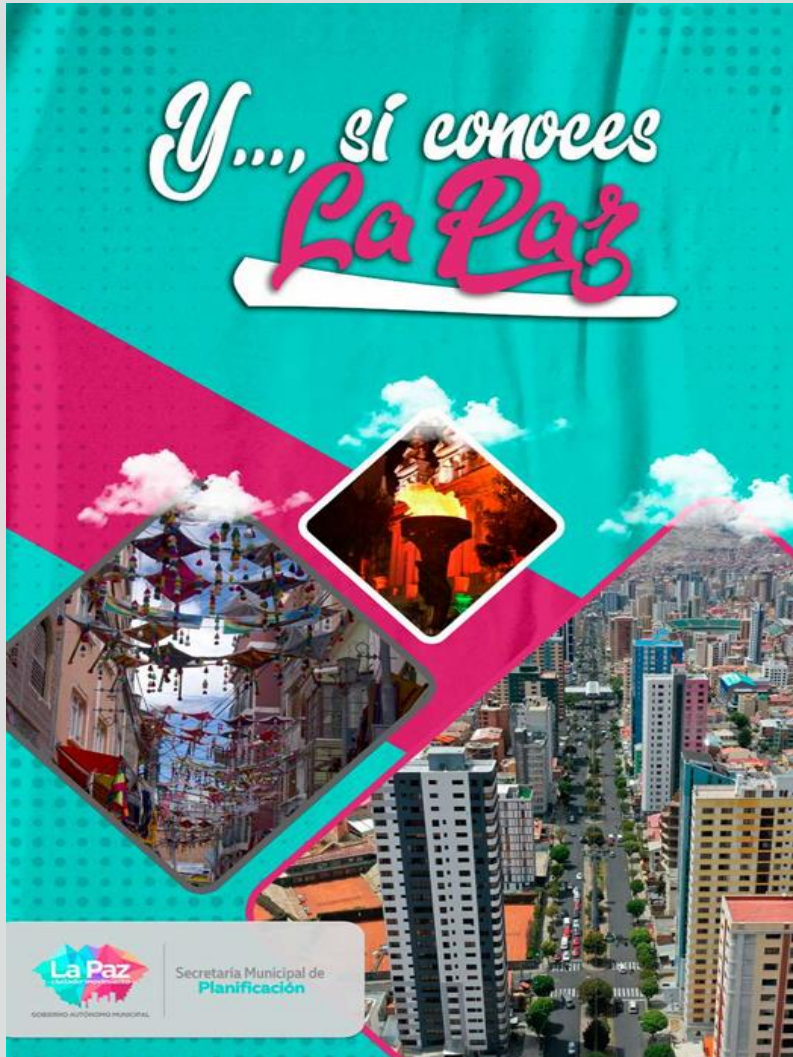

La investigación presenta una **guía completa sobre La Paz** desde su fundación en 1548 hasta la actualidad, destacando sus **diversas facetas mediante** datos, gráficos, mapas georreferenciados, enlaces, códigos QR, fotografías y referencias esenciales para habitantes o visitantes. Abarca los temas de arquitectura urbana, servicios, economía, atractivos turísticos, comida y bebida, deportes practicados, medio ambiente con flora y fauna, ferias, fiestas, cifras principales y términos locales más utilizados, resaltando el encanto mágico del municipio como destino imprescindible.

"¿Y... **SI CONOCES LA PAZ?**" destaca el continuo crecimiento de La Paz, respaldado por indicadores que la posicionan como la primera ciudad de Bolivia en obtener la Certificación Plata y la primera del mundo en lograr la **Certificación Oro del programa SDG Cities de ONU-Hábitat.**

LA PAZ EN SITUACIONES DE CRISIS

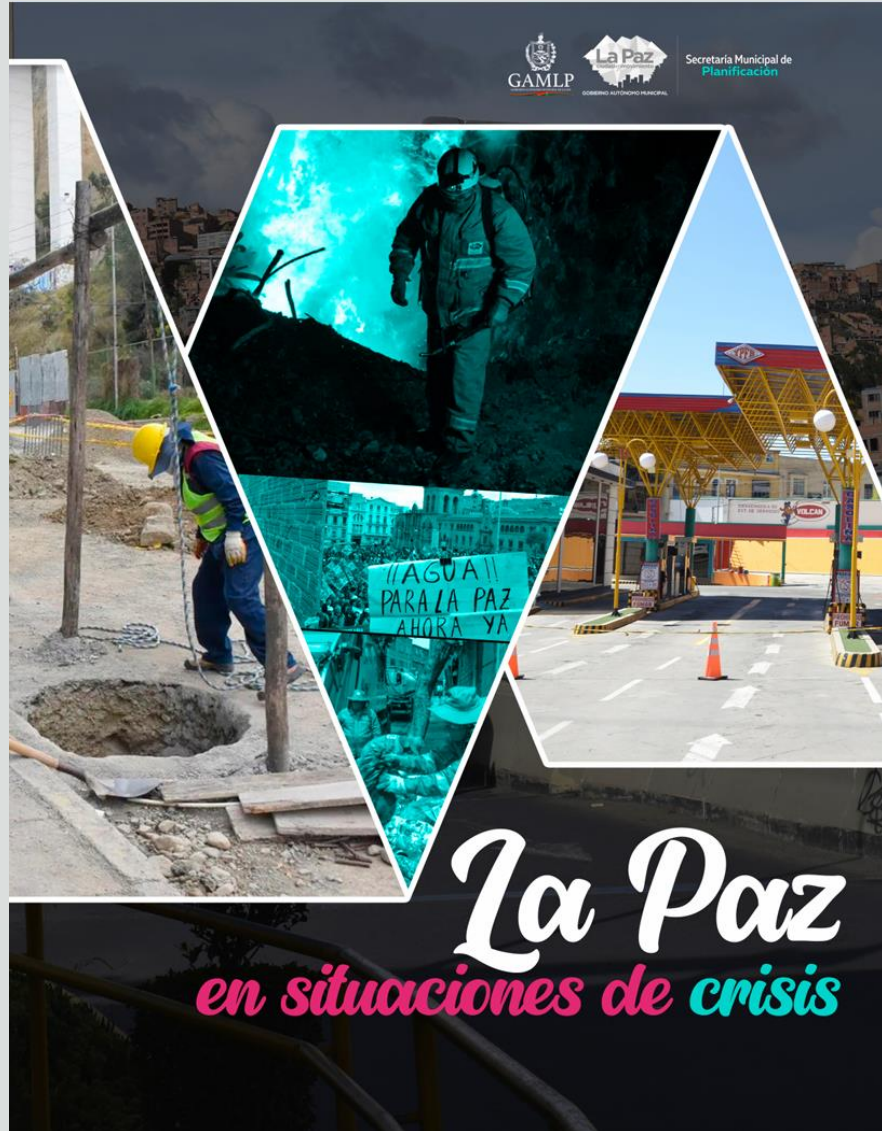

El documento **analiza las diversas crisis que ha enfrentado la ciudad de La Paz** en ámbitos económicos, territoriales, de movilidad, ambientales y sanitarios, afectando tanto su desarrollo como la vida diaria de los paceños, con un enfoque especial en los últimos cinco años dentro de un contexto de crisis estructural nacional.

Basado en información primaria y secundaria, **la investigación visibiliza las realidades vividas por el municipio**, su gobierno y ciudadanos, extendiendo referencias históricas cuando es necesario para contextualizar estos desafíos persistentes.

LA PAZ RESILIENTE



El documento **explora la resiliencia** del municipio de La Paz en su historia reciente, describiendo diversos eventos adversos de los que la población paceña se ha recuperado, aprendido y adaptado para mejorar su futuro, destacando el rol clave del Gobierno Autónomo Municipal de La Paz en la construcción de esta capacidad.

Estos **eventos**, muchos recurrentes debido a su **condición de sede de gobierno, la heterogeneidad de sus habitantes y su topografía** desafiante, sirven como memoria de vulnerabilidades, mostrando cómo la población y sus instituciones han accionado conjuntamente para fortalecer la resiliencia.

MANUAL DE POLÍTICAS PÚBLICAS



El documento busca contribuir al debate, **construcción, implementación y evaluación de políticas públicas** mediante la conceptualización de estas, los tipos existentes y los actores involucrados, sirviendo como **base teórica fundamental** para su comprensión.

En su segunda parte, adopta un **enfoque práctico** al detallar el ciclo de las políticas públicas **paso a paso**, destacando los elementos clave a considerar en cada etapa para facilitar su aplicación efectiva.

GLOSARIO DE TÉRMINOS DE LA GESTIÓN MUNICIPAL



Se han elaborado **tres (3) versiones** de un glosario que recopilan más de **150 términos clave** de la gestión pública, diseñados para mejorar la **comprensión** y enriquecer el debate sobre la **gestión y el desarrollo municipal**.

El **objetivo** es proporcionar a funcionarios públicos, investigadores y el público en general **descripciones concretas de términos complejos**, de reciente creación o en debate, explorando su origen, etimología, enfoques históricos y aplicaciones prácticas, ofreciendo no solo definiciones simples sino un contexto completo y relevante para su uso en la gestión municipal.

ANÁLISIS DEL PROCESO DE PLANIFICACIÓN ESTRATÉGICA Y TERRITORIAL EN EL MUNICIPIO DE LA PAZ



El documento **describe** la **forma y condiciones de ocupación del territorio del municipio**, junto con la trayectoria histórica de la planificación estratégica y territorial a lo largo de su evolución.

Dado el volumen de información, no profundiza en cada proceso, sino que **ofrece una visión amplia hasta la planificación actual**, recurriendo a normas, documentos históricos de planificación y otras fuentes útiles para contextualizar esta evolución.

EVOLUCIÓN DE LA NORMATIVA DE USO DE SUELOS EN EL MUNICIPIO DE LA PAZ

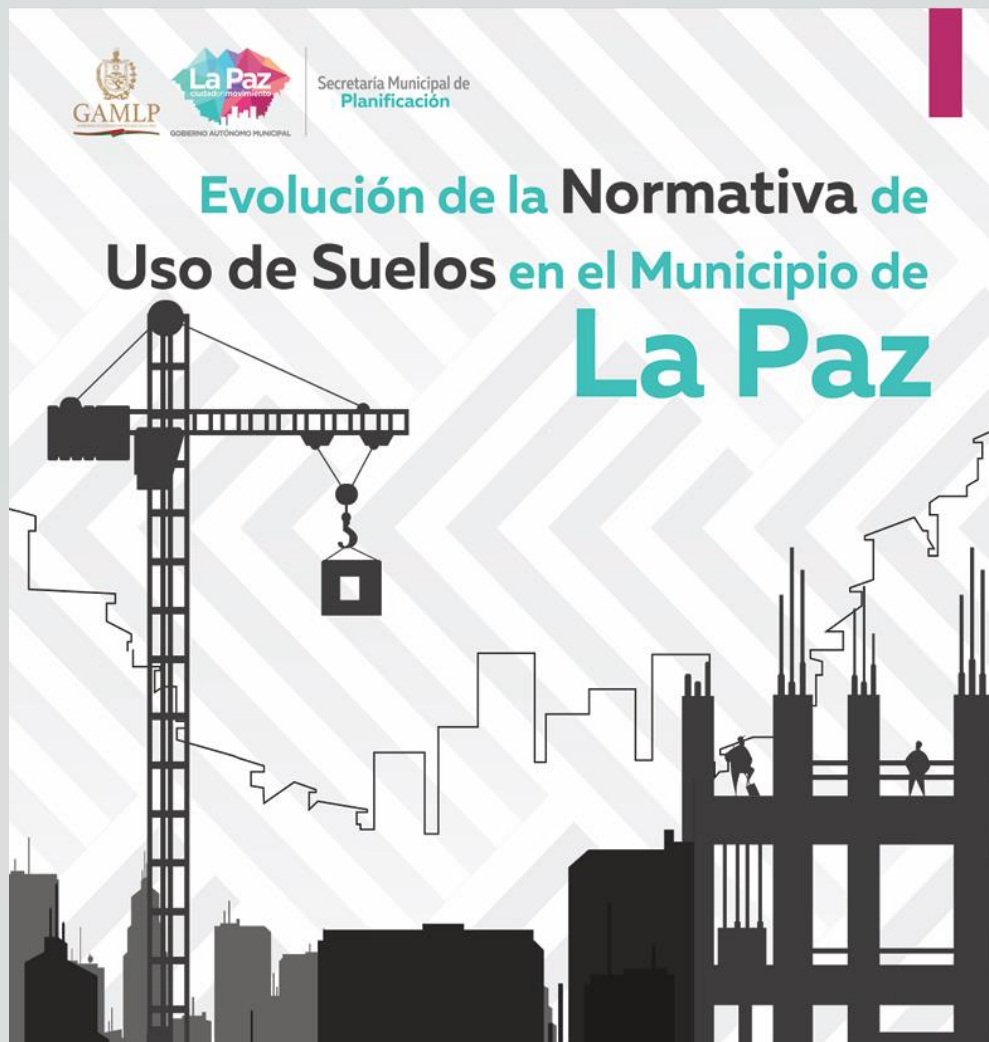

Este documento analiza la **evolución de la normativa** de uso de suelos **patrones de asentamiento** y **parámetros de edificación** en el municipio de La Paz ente 1934 y 2012.

Expone los principales **cambios regulatorios de cada periodo** y cómo estos fueron orientando la **ocupación del territorio**, las **tipologías de vivienda** y las **condiciones de construcción** en el municipio.

Además, incorpora un **análisis comparativo de la transformación urbana** y de la relación entre la **normativa**, la **expansión** de la mancha urbana y la densidad poblacional en las distintas zonas.

ANÁLISIS LUSU

Este documento **evalúa la ley de Uso de Suelos Urbanos** como instrumento de **regulación urbana** en el municipio de La Paz, **analizando su estructura normativa**, su aplicación y su relación con otros instrumentos de administración territorial.

Examina contradicciones, ambigüedades y vacíos de la normativa, así como efecto en la consolidación urbana, en especial en casos de sobre edificación e **incumplimiento de parámetros** como la altura permitida.

Desarrolla un **estudio de caso en Obrajes** con un abordaje estadístico para identificar factores territoriales y normativos que inciden en las **transgresiones a la LUSU** y orientar propuesta de política municipal



GUÍA PRÁCTICA PARA LA ELABORACION DEL ÁRBOL DE PROBLEMAS Y ÁRBOL DE OBJETIVOS



La guía **detallada paso a paso** la elaboración del **árbol de problemas y del árbol de objetivos**, empleando referencias claras, herramientas y ejemplos precisos para su construcción efectiva.

Además de fuentes académicas, incorpora la experiencia práctica de procesos de políticas municipales como lecciones aprendidas y buenas prácticas, resultando en un recurso comprensible y útil.

Subraya que, para formular políticas públicas, el primer paso esencial es **identificar correctamente el problema**, sus causas y efectos, lo que permite definir posteriormente los resultados esperados de manera precisa.

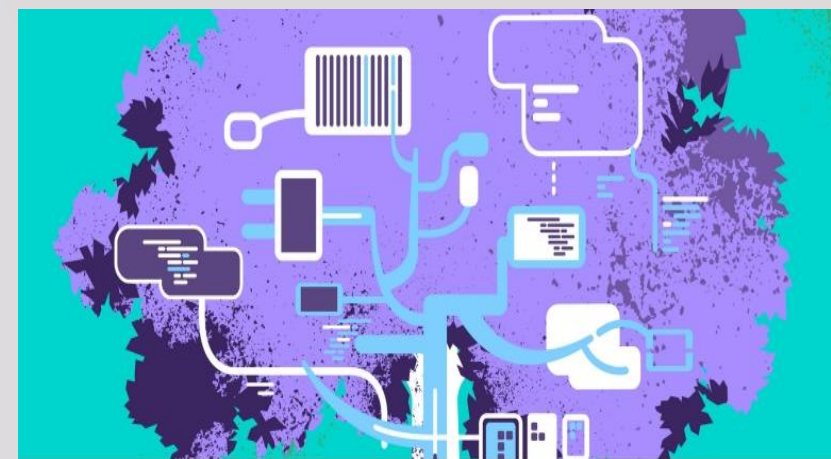

Una guía práctica para la elaboración del árbol de problemas y árbol de objetivos



APUNTES DE CULTURA CIUDADANA



GOBIERNO AUTÓNOMO MUNICIPAL

Apuntes de Cultura Ciudadana



La Paz requiere **construir una Cultura Ciudadana** mediante la recuperación de **normas de convivencia** que promuevan una transformación social, empoderando comportamientos ciudadanos para facilitar la convivencia urbana y comprometer a la población con su territorio a través de **procesos colaborativos** que aborden retos públicos.

Por ello, instamos a promover esta cultura para lograr una **sociedad más respetuosa, inclusiva** y comprometida con el bienestar común; el documento sirve como base fundamental para formular la **Política Pública de Cultura Ciudadana**.

REPORTE VOLUNTARIO LOCAL

El Reporte Voluntario Local (RVL) es un **instrumento clave** que apoya el diagnóstico territorial, la planificación, gestión, priorización y proyección de acciones futuras en La Paz, fomentando un trabajo colaborativo y corresponsable entre instituciones públicas y actores privados.

En su elaboración, La Paz aplicó por primera vez la metodología Urban Monitoring Framing (UMF), aprobada en 2022 por el Secretariado de Naciones Unidas, lo que le permitió obtener la **Certificación Plata a nivel nacional** (primera en Bolivia) y la **Certificación Oro a nivel mundial** de ONU-Hábitat.

La Paz fue el primer municipio a nivel nacional en tener un Reporte Voluntario Local (RVL) y formó parte de más de un centenar de municipios que publicaron el documento a nivel mundial.



		OBJETIVO DE CIUDAD			
		Segura y pacífica	Inclusiva	Resiliente	Sostenible
UMF=63,1 <small>Urban Monitoring Framing</small>		56,68	72,11	62,24	61,69
DIMENSIÓN	SOCIEDAD	Indicadores para: Sociedad Segura	Indicadores para: Sociedades Inclusivas	Indicadores para: Sociedad Resiliente	Indicadores para: Sociedad Sostenible
	ECONOMÍA	Indicadores para: Economía Segura	Indicadores para: Economía Inclusiva	Indicadores para: Economía Resiliente	Indicadores para: Economía Sostenible
	MEDIO AMBIENTE	Indicadores para: Medio Ambiente Seguro	Indicadores para: Medio Ambiente Inclusivo	Indicadores para: Medio Ambiente Resiliente	Indicadores para: Medio Ambiente Sostenible
	CULTURA	Indicadores para: Cultura Segura	Indicadores para: Cultura Inclusiva	Indicadores para: Cultura Resiliente	Indicadores para: Cultura Sostenible
	GOBERNANZA E IMPLEMENTACIÓN	Indicadores para: Gobernanza Segura	Indicadores para: Gobernanza Inclusiva	Indicadores para: Gobernanza Resiliente	Indicadores para: Gobernanza Sostenible

REPORTE VOLUNTARIO LOCAL



La Paz fue el primer municipio a nivel nacional en tener un (RVL) y formó parte de más de un centenar de municipios que publicaron el documento a nivel mundial.

El RVL de La Paz es considerado un referente a nivel internacional sobre todo por aplicar la metodología del **Urban Monitoring Frame Work (UMF)** que nace de una evaluación de los índices e indicadores existentes para el monitoreo de las ciudades y los consolida en un único marco global compuesto por **71 indicadores** de los cuales el 60% de los indicadores del UMF vienen de los **indicadores ODS**, y los demás provienen de otras bases de datos o metodologías como el Índice de Prosperidad de Ciudades razón por la cual ha sido invitada al **EVENTO DE DIÁLOGO DE CIUDADES CONECTIVAS PROCESO DE APRENDIZAJE PARA GOBIERNOS Y ASOCIACIONES LOCALES SOBRE “INFORMES DE SOSTENIBILIDAD Y REVISIONES DE REPORTE VOLUNTARIOS LOCALES”**



CERTIFICACIÓN PLATA Y CERTIFICACIÓN ORO



La **elaboración del Reporte Voluntario Local (RVL)** con la aplicación de la metodología de Urban Monitoring Framing (UMF) permitió obtener la certificación Plata a nivel nacional y la certificación Oro a nivel mundial por parte de ONU Hábitat

Esta certificación sirve para **reconocer y medir el avance de los gobiernos locales** hacia un desarrollo urbano sostenible y la **implementación de los ODS** lo que indica un alto nivel de planificación estratégica y el uso eficiente de datos .



DATATÓN DEL BICENTENARIO DE POLÍTICAS PÚBLICAS MUNICIPALES



GOBIERNO AUTÓNOMO MUNICIPAL

Con el apoyo del Programa de las Naciones Unidas para el Desarrollo (**PNUD-Bolivia**) y la **Escuela de la Producción y la Competitividad de la Universidad Católica Boliviana "San Pablo"**, en agosto de 2025 se realizó el **DATATÓN del bicentenario de políticas públicas municipales**, centrado en tres ejes temáticos clave: movilidad urbana, resiliencia urbana y economía naranja y empleo.

El evento reunió a 14 equipos formados por 56 jóvenes universitarios de diversas universidades y carreras, fomentando la generación de propuestas innovadoras basadas en datos para abordar desafíos municipales.



POLÍTICAS PÚBLICAS

POLÍTICA PÚBLICA PUESTA EN VALOR DE UNIDADES DE CONSERVACIÓN Aprobada Decreto 07/2024

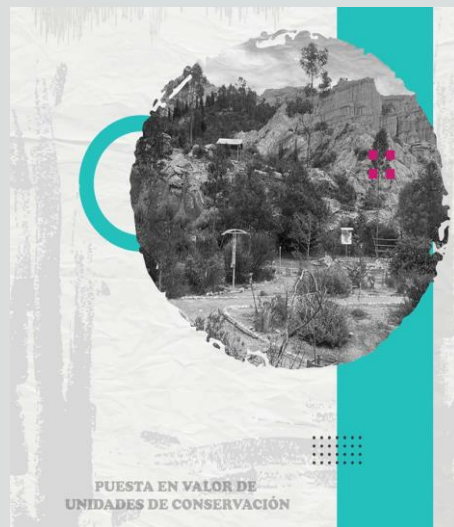
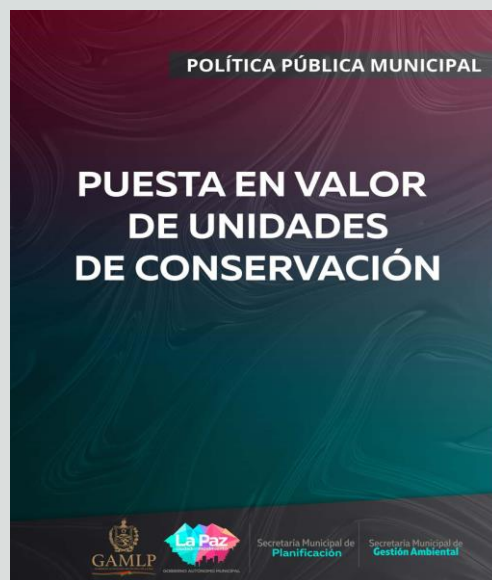

Con la finalidad de **establecer estrategias y acciones** enfocadas a la **valoración y conservación** efectiva para el cumplimiento de los Objetivos del Desarrollo Sostenible al 2030; asimismo, para efectuar el **tratamiento adecuado** ante las problemáticas actuales y futuras que comprometen de manera continua a dichos sitios



TAREAS RECURRENTE

BLOG DE INVESTIGACIONES MUNICIPALES



El objetivo es **disponer de documentos de investigación** e información relacionada con la gestión pública municipal, utilizando **datos estadísticos y geográficos** como insumos para investigadores, académicos y profesionales.

Asimismo, el Blog de Investigaciones Municipales cuenta con documentos en cuatro categorías: investigaciones temáticas, conceptualizaciones, reseñas y datos, además de una sección de videos.



GOBIERNO AUTÓNOMO MUNICIPAL



ADMINISTRACIÓN Y ACTUALIZACIÓN DE TRÁMITES Y SOLICITUDES EN EL MAPA "LUSU"

La UIPM en el marco de lo establecido en MOF elabora informes de administración y actualización de trámites y solicitudes en el MAPA "LUSU", de acuerdo a procedimientos previos por instancias del GAMLP.

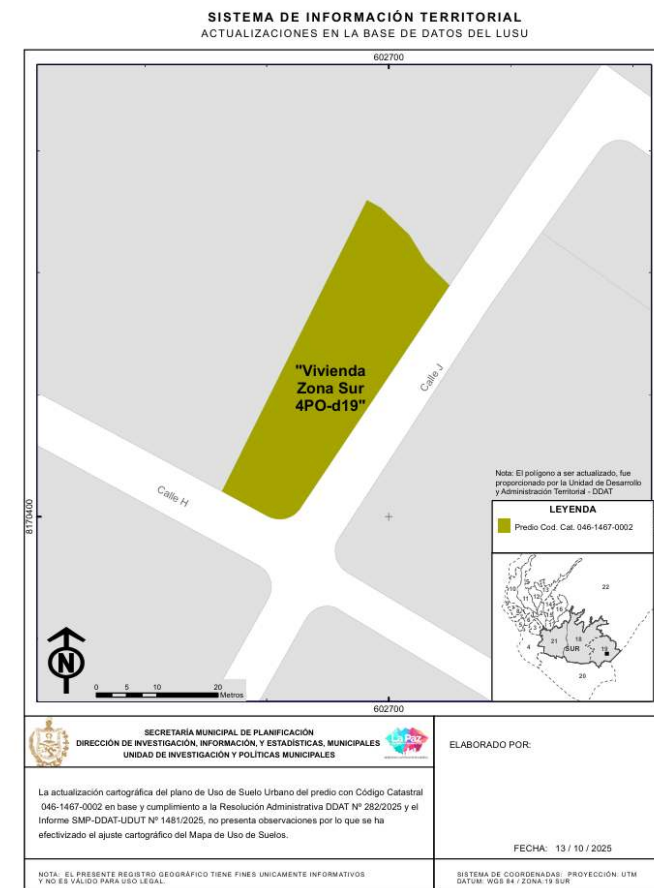
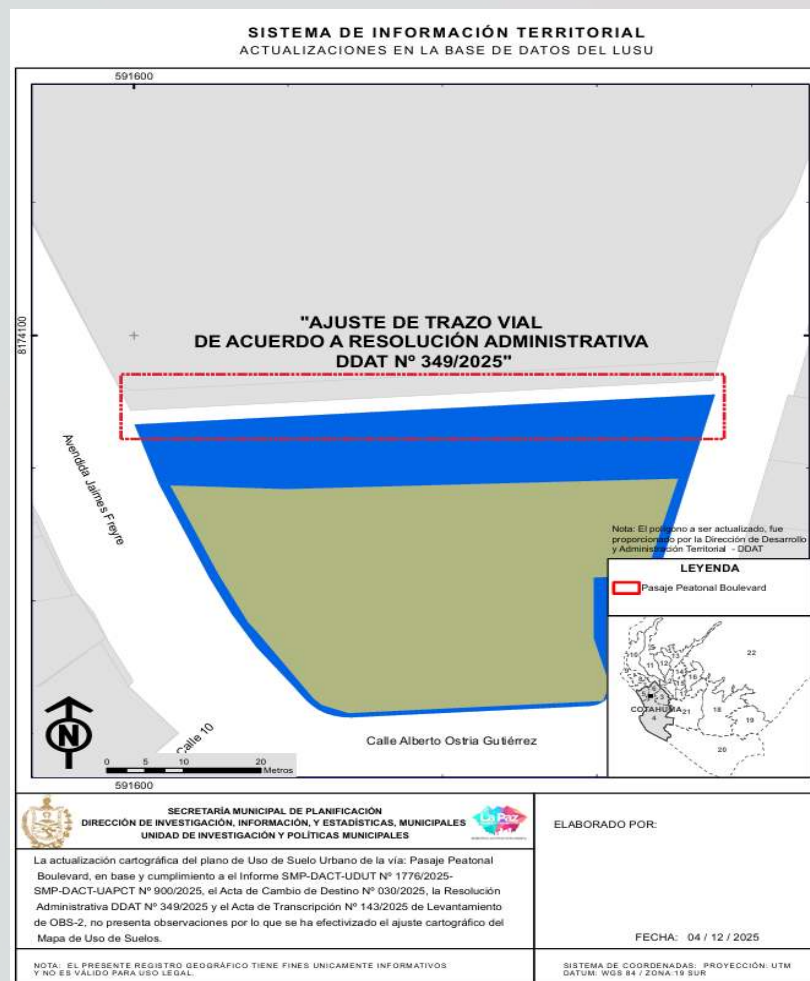

ACTIVIDADES EN CURSO Y PENDIENTES

CERTIFICACIÓN PLATINO Y DIAMANTE



UN HABITAT
SDG Cities
Global Initiative

SDG City SILVER
Awarded upon evidence of sufficiently ambitious goal setting and baseline SDG measurement

SDG City GOLD
Awarded upon evidence of a plan (or updates to existing plans) to meet SDG targets

SDG City PLATINUM
Awarded upon evidence of effort to increase SDG delivery capacity of local institutions, and a progress report on meeting SDG targets

SDG City DIAMOND
Awarded upon evidence of effort to 'de-risk' accelerated investment in SDG related infrastructure, and a second SDG progress report

SDG Cities
Global Initiative

Soft Infrastructure SDG Initiatives
Soft Infrastructure initiatives are one type of action that can be taken in order to achieve cities SDG goals. This includes development strategies, legislation, spatial plans, institutional development, etc.

SDG City Silver Certified
Upon review and approval of SDG Cities Compact UN-Habitat grants SDG Cities Silver certification

SDG City Gold Certified
Cities receive SDG Cities GOLD certification after completion of SDG City Development Strategy. It represents completion of phase 2.

SDG City Platinum Certified
Cities receive SDG Cities PLATINUM certification after completion of SDG City Development Strategy Implementation Report showing measurable progress. It represents completion of phase 3.

SDG City Diamond Certified
Cities receive SDG Cities DIAMOND certification after implementation of a SDG City Investment Portal and updated current state of SDGs report. It represents completion of phase 4.

RUTA CRÍTICA

“Certificación Platino”



OBJETIVO: Diagnosticar y mejorar las capacidades de cada eje institucional de la nueva agenda urbana (gobernanza, planificación, finanzas, y servicios básicos).



MARCADOR DE INCLUSIÓN URBANA (MIU)



Elaboración del **MARCADOR DE INCLUSIÓN URBANA (MIU)** para formar parte de las **CIUDADES INCLUSIVAS** (ONU - HABITAT)

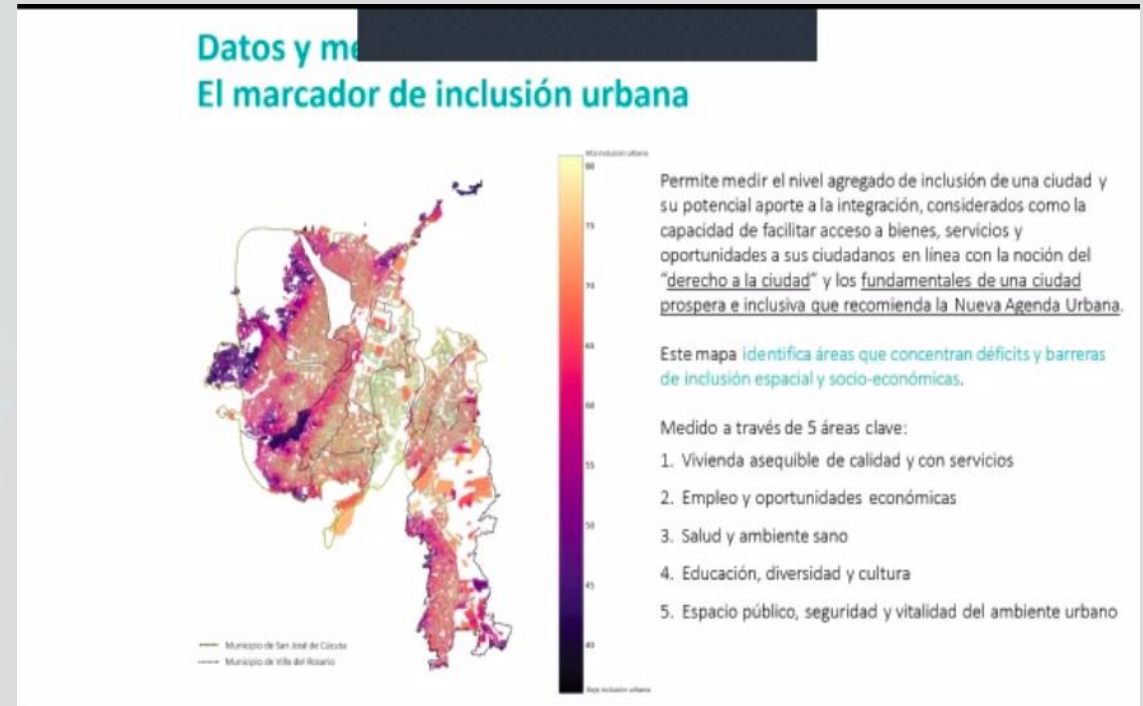

El MIU es herramienta conceptual y metodológica que mide la capacidad de una ciudad para ofrecer acceso equitativo a servicios, oportunidades y espacios públicos a todos sus habitantes, incluyendo grupos vulnerables, migrantes y de bajos ingresos.

CIUDAD RESILENTE DE NACIONES UNIDAS



Elaboración de indicadores que en el marco del modelo de Naciones Unidas permita **participar** del City Resilience Profiling Programme (CRRPP) de ONU HABITAT.

Esta es una iniciativa global que ayuda a los gobiernos locales a **medir y aumentar su resiliencia** ante desastres naturales y provocados por el hombre.



POLÍTICAS PÚBLICAS



- Política Pública Municipal de Peatonalidad **“LA PAZ CAMINABLE”**
- Política Pública Municipal **“SUELO ACCESIBLE Y CORRESPONSABLE”**
- Política Pública Municipal **“LA PAZ RURAL CON IDENTIDAD”**

PROYECTOS DE LEY



Proyecto de Ley Municipal de Datos Estadísticos y Geográficos cuyo objetivo es normar la producción, generación, actualización y uso de los Datos Estadísticos y/o Geográficos del Gobierno Autónomo Municipio de La Paz y del Municipio de La Paz.

Actualmente se encuentra en la **Comisión de Planificación y Gestión Territorial del Concejo Municipal**

POBREZA MULTIDIMENSIONAL

Presenta un **diagnóstico** de la pobreza multidimensional en el municipio de La Paz analizando cinco dimensiones: **vivienda, salud, empleo, educación y seguridad ciudadana**.

Se basa principalmente en los resultados de la **Encuesta Municipal de Hogares 2023** para identificar privaciones, brechas territoriales y condiciones de vida de la población paceña.

El documento tiene pendiente el cálculo de los respectivos indicadores.



INFORME DE DESEMPEÑO INSTITUCIONAL DEL GAMLP, GESTIÓN 2025



GOBIERNO AUTÓNOMO MUNICIPAL

El informe se realiza cada año hasta el mes de junio y es publicado en el portal de la **Bolsa Boliviana de Valores**, dicho documento por la cantidad y contenido de información se trabaja de manera conjunta con la Unidad de Análisis y Estadísticas Municipales.



CONNECTIVE CITIES LEARNING PROCESS 'SUSTAINABLE MOBILITY. COMBINATION OF FUTURE-PROOF MOBILITY FORMS'

- Se tiene previsto para fines del mes de mayo 2026 la participación de la UIPM la 2º reunión del **Connective Cities learning process 'Sustainable Mobility. Combination of Future-Proof Mobility Forms'** en el que se continuará con los siguientes temas:
- Planificación Integral de la movilidad con apoyo político
- Mejora de la gestión de datos

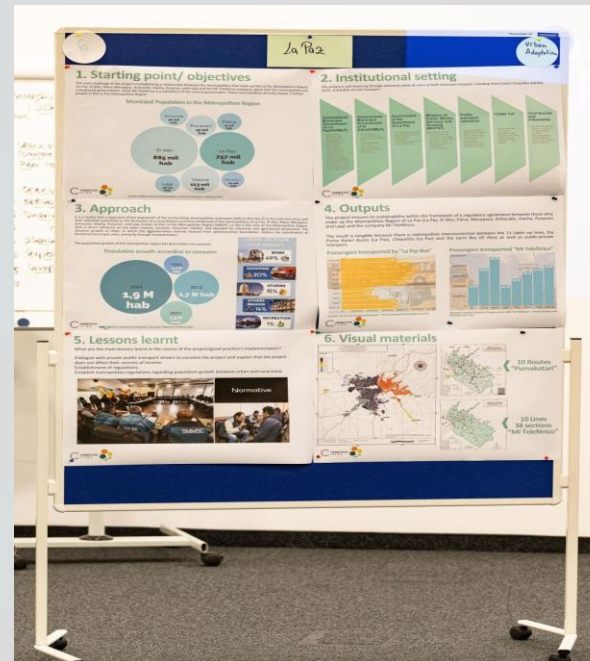

FERIA INTERNACIONAL DEL LIBRO



GOBIERNO AUTÓNOMO MUNICIPAL

Para la gestión 2026 se tiene pendiente la preparación de la participación de la 30° versión evento en el que se presentan y exponen las investigaciones realizadas en lo que refiere a información estratégica para la gestión edil, el desarrollo de políticas públicas y temas técnicos de interés de la ciudadanía.





GOBIERNO AUTÓNOMO MUNICIPAL

SISTEMA DE INFORMACIÓN MUNICIPAL INTEGRADO



MARCO ESTRATÉGICO

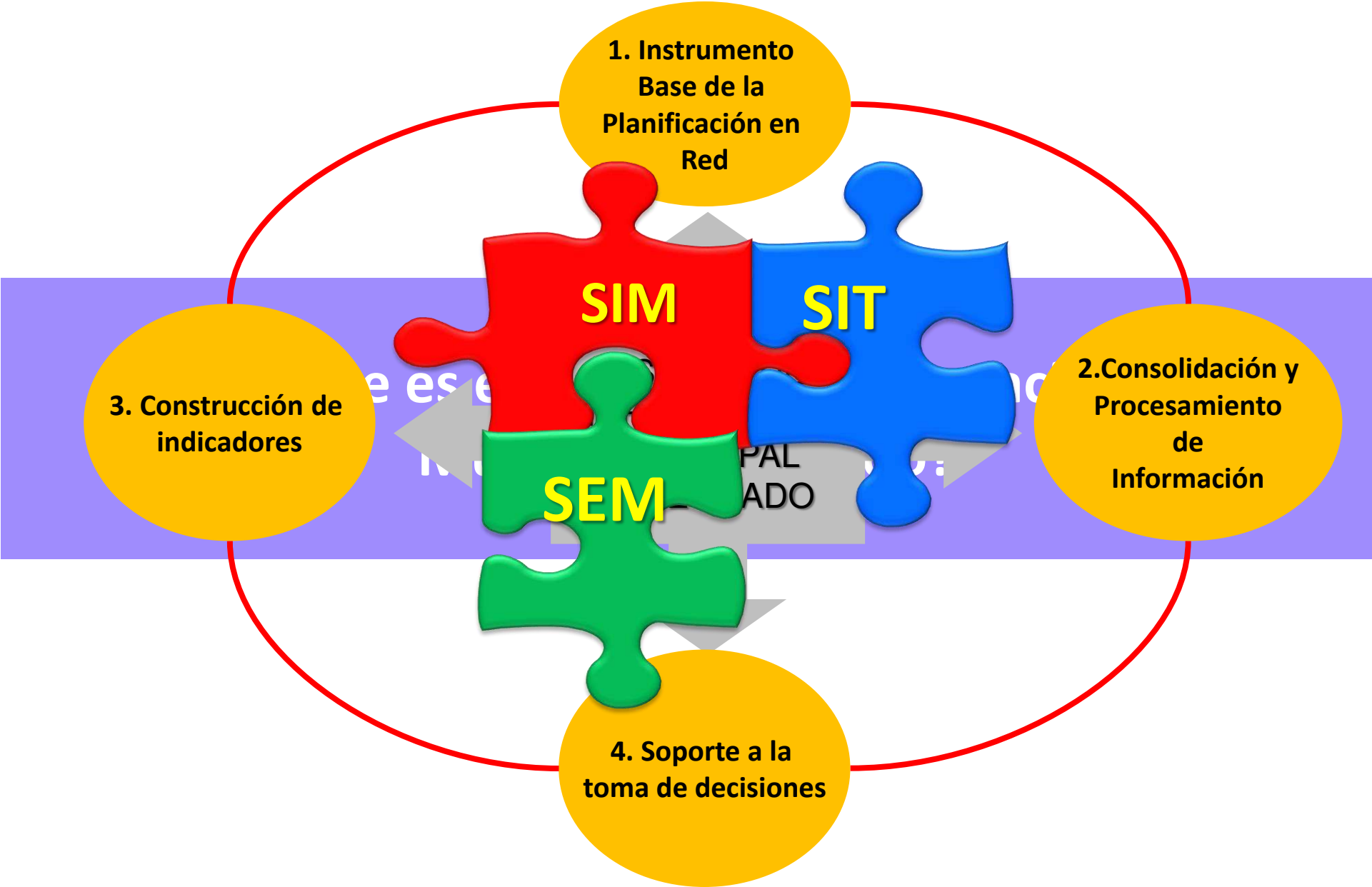



SISTEMA DE INFORMACIÓN TERRITORIAL - SIT



MARCO ESTRATÉGICO

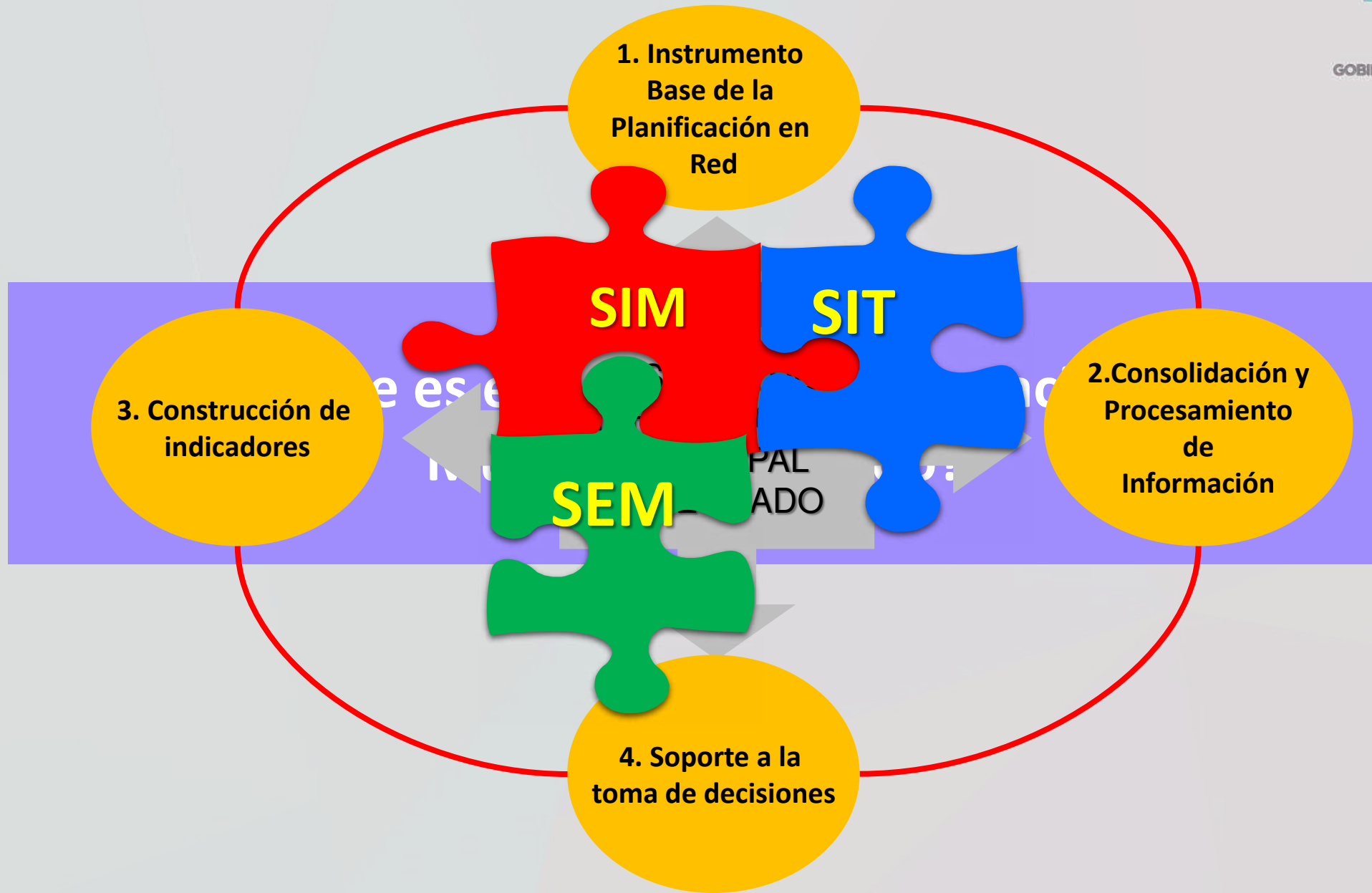



Sistema de Información Territorial

Secretaría Municipal de **Planificación**



GAMLP
GOBIERNO AUTÓNOMO MUNICIPAL DE LA PAZ

ENFOQUE

Concepto de Valor Público – SIT

Fortalecer la calidad de la información espacial (territorial) para un soporte efectivo a la toma de decisiones y la gestión de políticas públicas vinculadas al territorio; pero sobre todo, para cualificar los servicios prestados, esperando que estos sean valorados por la ciudadanía... Construir una nueva imagen en lo que concierne a los “trámites territoriales”

(Valor Público generado a través del SIT V2)

¿QUE ES EL SISTEMA DE INFORMACION TERRITORIAL?

Es un sistema diseñado con el objeto de recopilar, almacenar, procesar y publicar información geográfica del Municipio de La Paz originada por distintas fuentes y a diferentes escalas, a través de la aplicación e integración de herramientas informáticas.

OBJETIVO DEL SISTEMA DE INFORMACIÓN TERRITORIAL

Brindar insumos referentes a la estructuración geográfica del Municipio de La Paz a los usuarios, tanto al interior del Gobierno Autónomo Municipal de La Paz como de la población en general.

**El SIT es uno de los 3 sistemas que administra la SMP:
SIM – SIT - SEM**

Dirección interna:

- <http://sitv2/sitv2/>
- <http://sitv3/sitv3/>

Dirección externa

<http://sitservicios.lapaz.bo/>

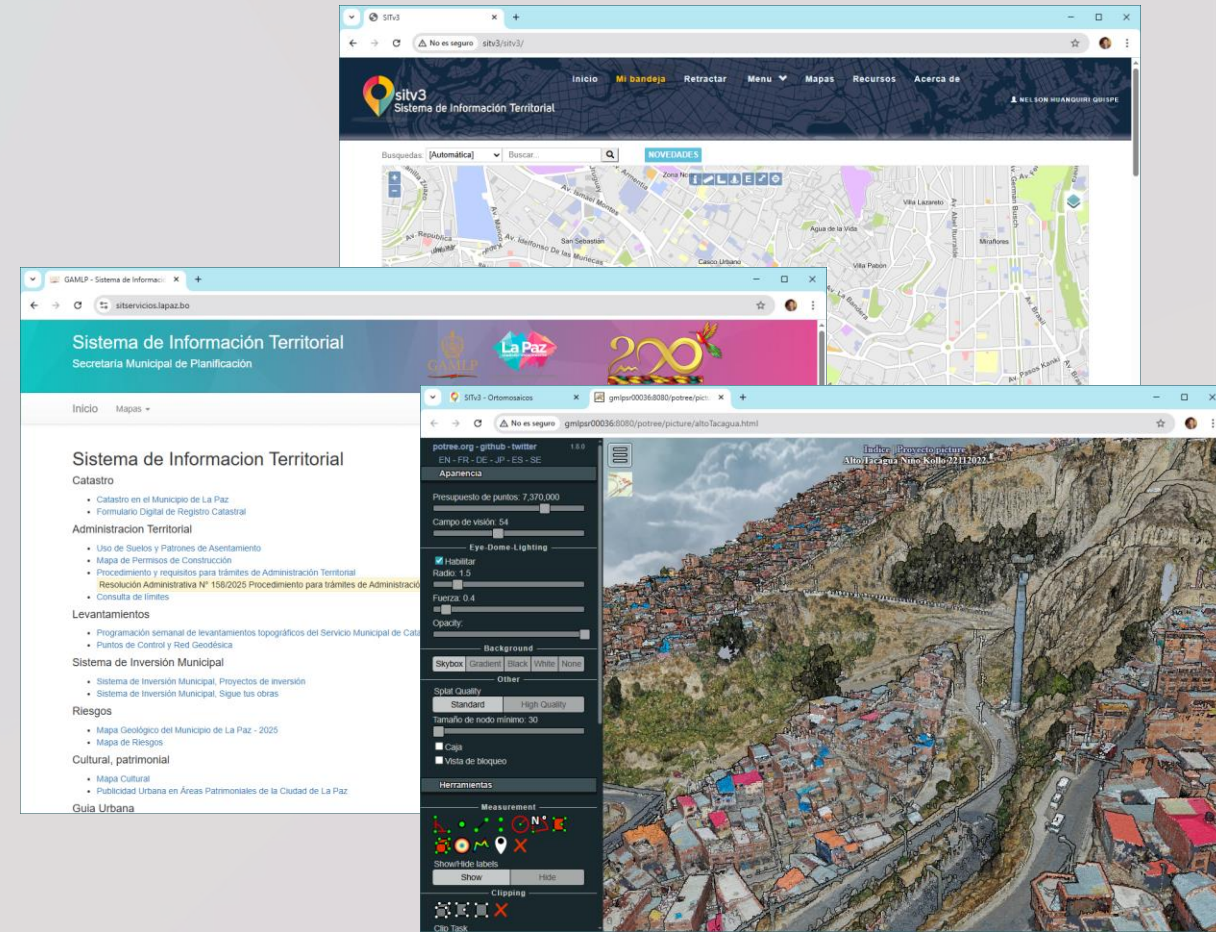

ESTRUCTURA DEL SISTEMA DE INFORMACION TERRITORIAL (SITV2)



GOBIERNO AUTÓNOMO MUNICIPAL

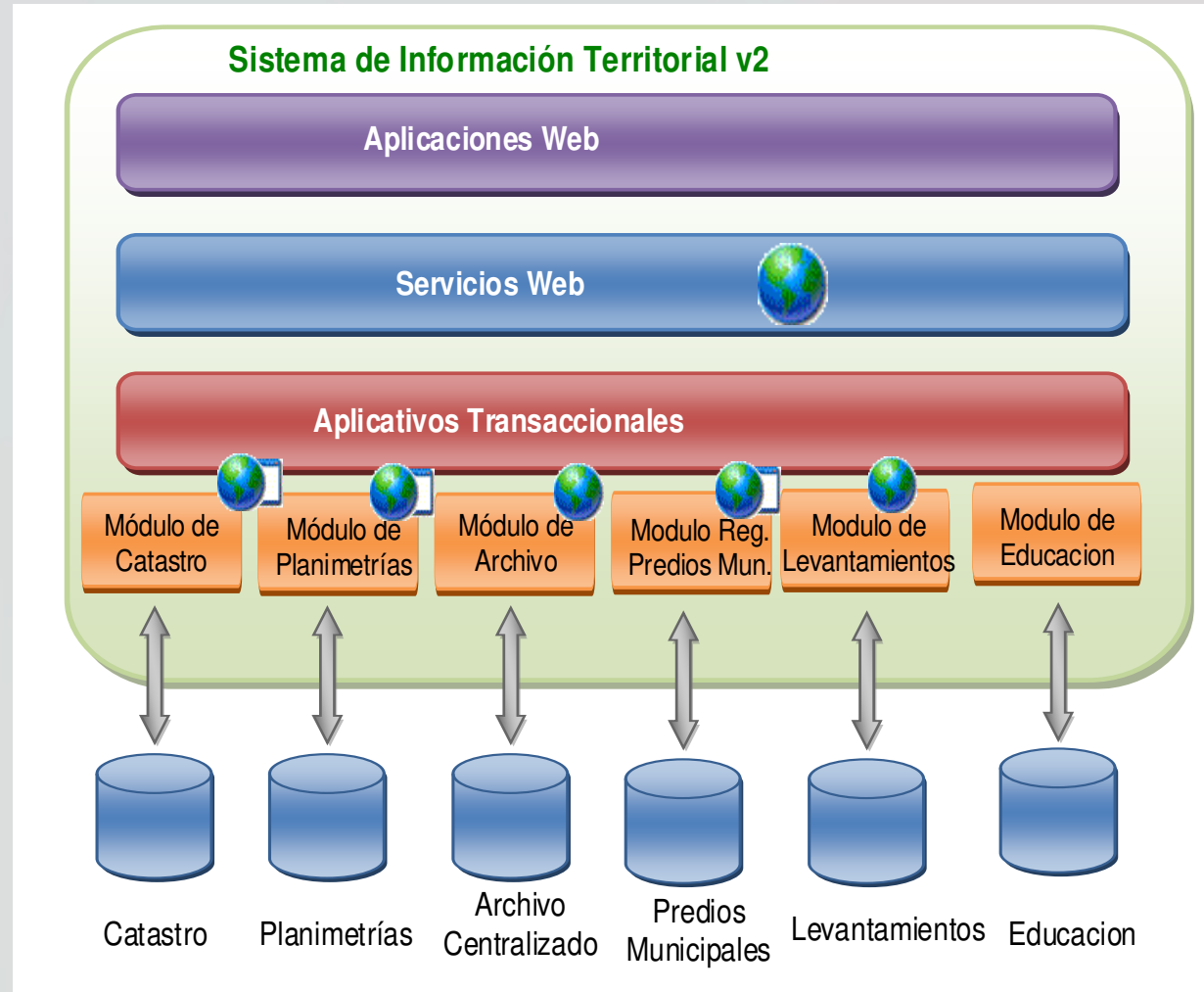

Usuarios Externos

Usuarios internos



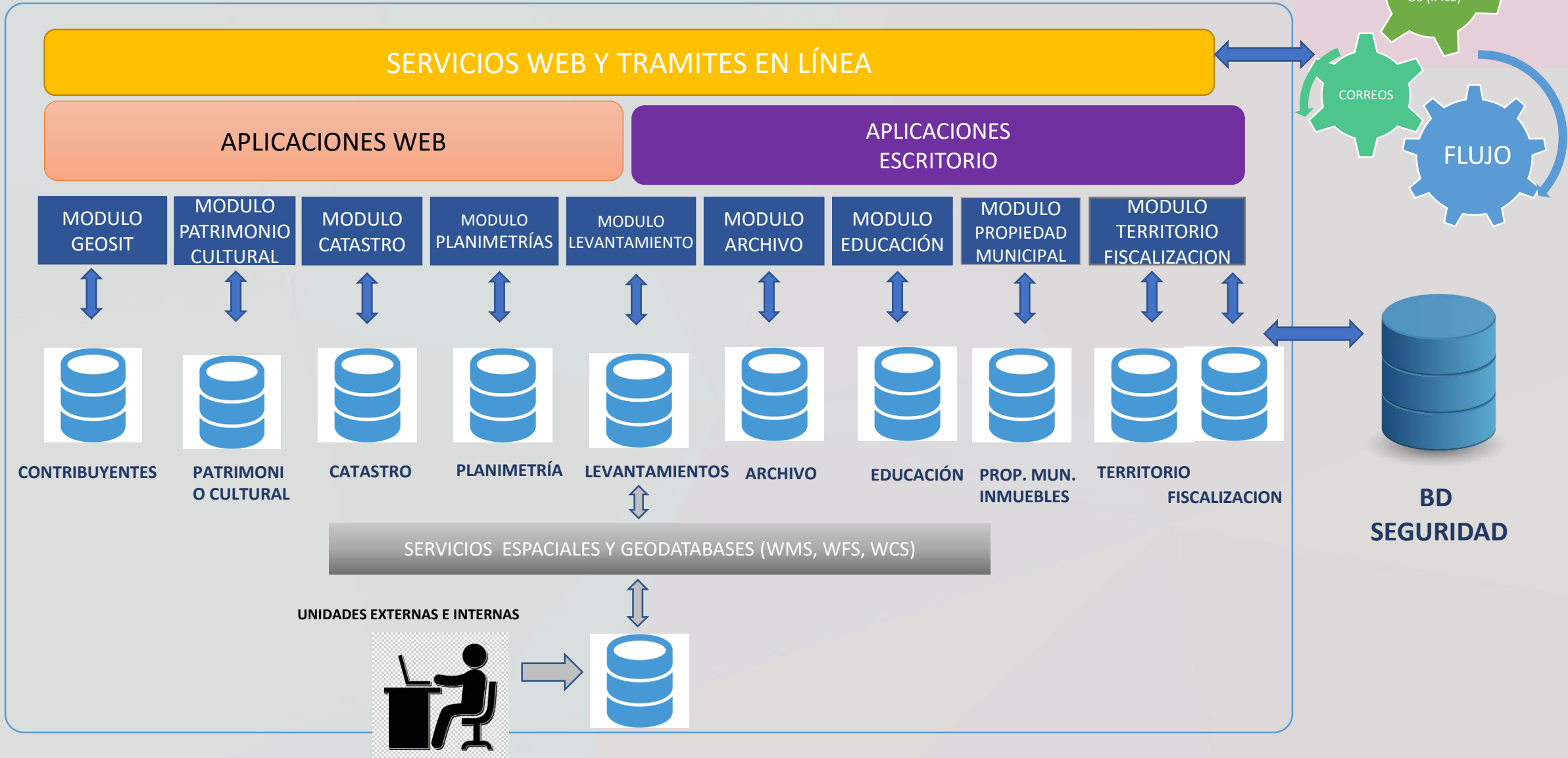

ESTRUCTURA DEL SISTEMA DE INFORMACION TERRITORIAL (SITV3)



MÓDULOS DEL SIT

- Módulo de Archivo
 - Archivo territorial
 - Archivo catastral
 - Archivo Dinámico (otras unidades)
 - Solicitudes de Legalizaciones
- Módulo de Catastro
 - Catastro Externo versión 2 (SERCAT, Flujos SITv2)
 - Catastro Externo (SITv3, Flujo Sitv3 y Sitram)
 - Catastro interno (SITv3, Flujo Sitv3 y Sitram)
 - PH inmediato (SITv3 y Flujo Sitv3)
 - Actualizaciones Inmediatas (SITv2 y Flujo Sitv2)
- Módulo de Levantamientos Topográficos
- Módulo de Planimetrías.
 - Registro Planimetrías
 - Certificaciones de jurisdicción, uso de suelo, colindancias y coordenadas
- Módulo de Fiscalización
 - Acompañamiento PC
 - Procesos de Fiscalización
- Modulo de Territorio
 - Permisos de Construcción en Línea
 - As Built
 - Fraccionamiento
 - División y Partición
 - Autorizaciones Menores
 - Regularización 467
 - Registro de Obras AsBuilt

- Módulo de Registro de Propiedad Municipal
- Modulo de Patrimonio Cultural.
- Módulo de Riesgos (Eventos)
- Módulo de Monitoreo Educativo
- Modulo Motor de Flujos y documentación digital (IFILE)
- Módulo de Seguridad (Usuarios y Roles)
- Mapas temáticos
 - Mapa del municipio
 - Mapa de Usos de Suelo
 - Riesgos
 - Cultural, Catastral
- Gestión Ambiental (Operativo San Juan, Panel pulmón, Control emisión de gases)
- Módulo de Georreferenciación (GeoSIT, Equipamientos, Casos COVID, etc.)
- Módulo de Servicio de Mapas (Geoserver, sitservicios)
- Aplicativos móviles.
- Infraestructura de Datos Espaciales (IDE)

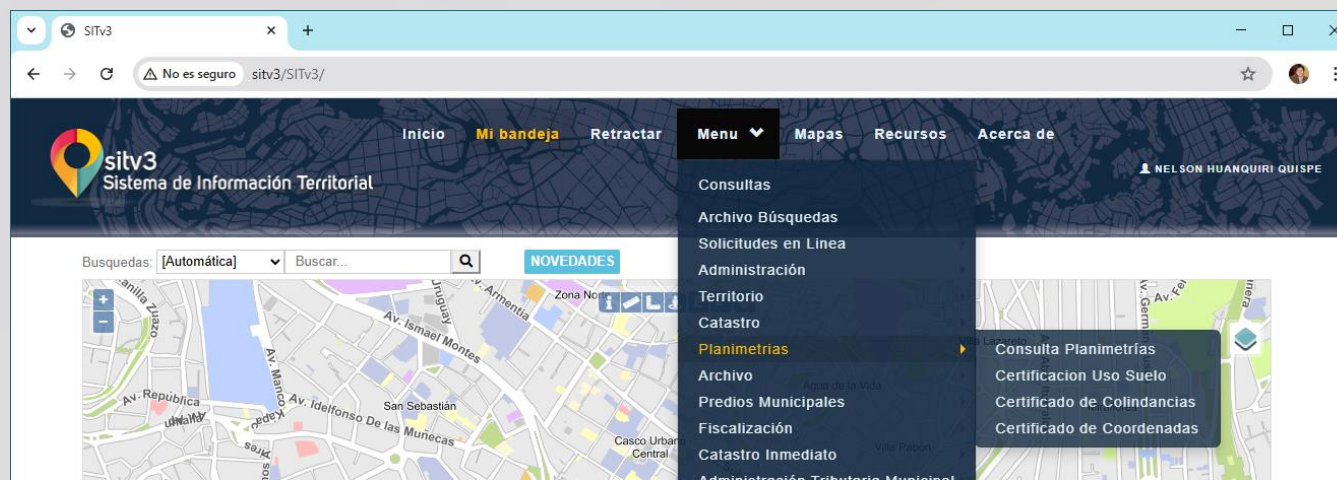

COBERTURAS/CAPAS PRINCIPALES

Capas Base

- Mosaico Picture (Vuelo Dron)
- Imágenes Satelitales (WorldView, Komsat, GeoEye, QuickBird)
- Zonas Tributarias Vigente
- Mapa der Riesgos 2025
- Usos de Suelo (LUSU)
- Ortofotos 1994, 1998, 2006 y otros
- Restitución 2006, Hansa Luftbild, Mark Hurd.
- Capas externas Google Satellite, Open Street Map, ESRI Satellite, Yandex, OpenTopoMap.

Capas Superpuestas o temáticas:

- Limites Administrativos (macro distritos, distritos municipales, OTBs, zonas).
- Equipamientos en general.
- Inmuebles Patrimoniales
- Predios Municipales
- Información Catastral (predios, manzanas, vías, zonas de valor, etc.)
- Aires de Rio
- Capas de Riesgo 2025, Mapa Geológico 2025.
- Planimetrías (Transcripción de trazos, equipamientos, lotificación y otros).
- Información de predios en proceso de Fiscalización
- Áreas Protegidas o de interés.

Nubes de puntos en 3D

- Picture 3D, mosaico de nubes de puntos generados a partir de los vuelos drón.



- **En los portales principales se cuenta con un centenar de capas.**
- **En el servicio de mapas (Geoserver) hay mas de 430 capas**

Las capas cuentan con herramientas de búsquedas, consultas y permite superponer varias capas.

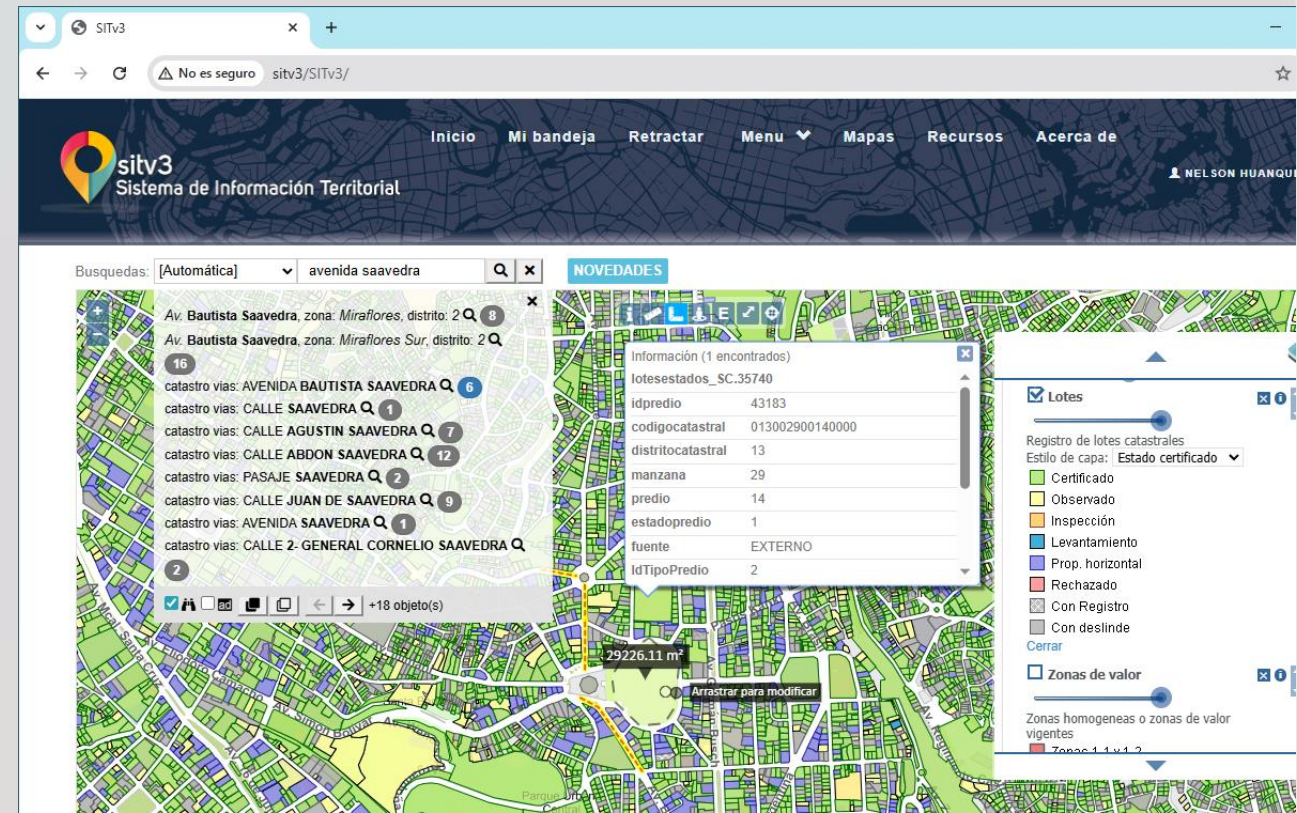

PORTAL EXTENO DEL SIT

<https://sitservicios.lapaz.bo>

Permite el acceso al público en general a la información territorial del GAMLP así como a la información normativa o legal relacionada al territorio en el MLP.

Las principales aplicaciones son:

- Mapa Catastral
- Mapa de Usos del Suelo y Patrones de Asentamiento
- Mapa de Riesgos
- Mapa Cultural
- Estadísticas Municipales
- Portal Geo estadístico
- Publicaciones e información histórica.
- Guía Urbana y otros

Uso de Suelos

sitservicios.lapaz.bo/sit/LUSU/

Uso de Suelos Normativa Conceptos Preguntas Herramientas Mapas

Mapa Consolidado de Uso de Suelos y Patrones de Asentamiento

Ordenanzas Municipales 493/2013 al 516/2013 y actualizaciones por actos administrativos

EL PRESENTE MAPA ES EL RESULTADO DE LA RECOPIACIÓN DE LAS ORDENANZAS MUNICIPALES N° 493/2013 A LA N° 516/2013 – QUE EN SUS ARTÍCULOS PRIMEROS APRUEBAN LOS RESPECTIVOS MAPAS DE USO DE SUELO, IDENTIFICANDO A LOS PREDIOS CON SUS RESPECTIVOS PATRONES DE ASENTAMIENTO. ASIMISMO ESTE MAPA PLASMA LOS DIFERENTES ACTOS ADMINISTRATIVOS REALIZADOS CON ORDENANZAS MUNICIPALES Y RESOLUCIONES MUNICIPALES Y ADMINISTRATIVAS. TAMBIEN SE HAN CONSOLIDADO LOS MIRADORES, APACHETAS Y PLAZAS.

Normativa Catastro

sitservicios.lapaz.bo/sit/catastro/normativa.html

Municipio de La Paz
Autoridad Catastral Municipal

GAMLP La Paz 200 años GOBIERNO MUNICIPAL GOBIERNO DEPARTAMENTAL

ACM Autoridad Catastral Municipal

Catastro Normativa Ficha Catastral Mapas Herramientas

Normativa Catastral en el Municipio de La Paz

Leyes Autonómicas

- Ley Autonómica Municipal de Catastro N° 058/2013
- Decreto Municipal N° 15/2014
- Reglamento Decreto Municipal
- Resolución Ejecutiva N° 342/2012
- Directrices de Catastro
- Ordenanza Municipal N° 472/2016 - Registro Catastral en el marco de la Ley 247
- Resolución Ejecutiva N° 316/2021 - Aprobación de Fichas Catastrales
- Resolución Administrativa N° 201/2021 - Modificación del Formato del Certificado Catastral

MapaGeologico

sitservicios.lapaz.bo/mapa-geologico/#mapa-descargas

GAMLP La Paz 200 años GOBIERNO MUNICIPAL GOBIERNO DEPARTAMENTAL

Descargas Más Informac

Mapa Geológico del Municipio de La Paz – 2025

Un Instrumento para la Seguridad y el Desarrollo Territorial

Símbolo	Nombre
[Red square]	Deslizamiento activo

Unidad: Deslizamiento activo

Descripción: Bloques, gravas, arenas, limos, arcillas dispuestos de manera desordenada, no secuencial, reciente o reactivado.

Periodo: Cuaternario

Época: Holoceno

Complemento: Bloques, gravas, arenas, limos, arcillas dispuestos de manera desordenada, no

Mapa Geológico 2025

CAPAS BASE

Open Street Map

SOPORTE A OTROS SISTEMAS Y UNIDADES



- ATM – Fiscalización tributaria, Registro de Contribuyentes
- SUB ALCALDIAS – Procesos de Fiscalización
- Unidad de Saneamiento y Registro de la Propiedad Municipal
- DAG – Unidad de Servicios Eléctricos
- DPR y SMDH – Eventos de Riesgos
- Red 144 y SMGA – Operativo San Juan
- DGEMG – Módulo de Autorización de ejecución e Obras Civiles, Form. Autorización de Cierre de vías.
- SMIP - Módulo de Educación
- GAMLP – Modulo de Encuestas Georreferenciadas desde Dispositivos Móviles
- SMM – Capa de vías y pendientes
- DGEM- IGOB 24/7 Servicios Web.
- SMC – Mapa Cultural
- GAMLP – Red Geodesica

Somos parte de la IDE Nacional, y mucha de nuestra información puede ser consumida desde <http://geo.gob.bo/portal/> (GeoBolivia)

TECNOLOGÍAS QUE EMPLEA EL SIT



- **Bases de datos:** SQL Server Spatial, PostgreSQL, PostGIS, ArcSDE.
- **Servidor de archivos:** Modulo de archivos territorial.
- **Reportes:** MS Reporting Services, Pandas, GeoPandas, Power BI y reportes propios en PDFSharp y ITextSharp.
- **Lenguajes de programación:** C#, Javascript, Java, TypeScript, Dart, Python.
- **Frameworks:** .Net, Angular, Ionic, Cordova, Flutter, Spring MVC.
- **Librerías:** .NET (Entity Framework, MVC4), OpenLayers, LeafLet, Bootstrap, jQuery, HiChart, ChartJS, ExtJS, GDAL OGR, NET Topology Suit, GeoTools, AutoCAD Platform, PdfSharp, iTextSharp.
- **Servicios:** Geoserver (servicios de mapas OGC), SOAP, IIS, Apache Tomcat, Apache (balanceo), conexiones ODBC
- **Aplicaciones de Escritorio:** AutoCAD Map, QGis, ArcGIS, Pix4D, AGISoft, ERDAS, propios desarrollados con WinForms (SERCAT, FDRC, Topografía)
- **Aplicaciones WEB:** HTML, XML, SVG, CSS, GeoNode, SITv2, SITv3.



ArcGIS



GeoPandas

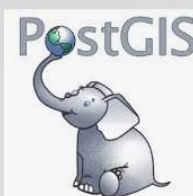

Open Geospatial Consortium

INTEGRACIÓN CON OTROS SISTEMAS DEL GAMLP

- SITRAM
 - A través de servicios se integra con el Sistema de Trámites del GAMLP 24/7.
- GENESIS
 - A través de servicios se genera la proforma de pago (FUM).
- IFACTURAS
 - A través de servicios se genera la factura.
- IGOB
 - Registro de solicitudes y seguimientos en línea.
- PAGO EN LINEA
 - Permite realizar el pago en línea a través de tarjeta de débito o crédito desde el IGOB.



I-FACTURAS V.2



GOBIERNO AUTÓNOMO MUNICIPAL

¡Gracias!

