GAMLP
GOBIERNO AUTÓNOMO MUNICIPAL DE LA PAZ

La Paz
ciudadenmovimiento
GOBIERNO AUTÓNOMO MUNICIPAL

Rendición Pública de Cuentas

Inicial 2023

INFRAESTRUCTURA
FUNCIONALIDAD
RED VIAL
Conectividad Urbana
Morfología Urbana
EQUIPAMIENTO PÚBLICO
SISTEMAS DE SOPORTE
INTEGRADO
COMPACTO
POLICÉNTRICO
EQUILIBRADO
Modelo de Desarrollo Territorial
DIVERSIDAD
HABITABILIDAD
COHESIÓN SOCIAL
BIODIVERSIDAD
METABOLISMO
Organización Urbana Compleja
Convivencia en paz

COTAHUMA

POBLACIÓN

189.257

INVERSIÓN (aprox.)

Bs.42.7M

SUPERFICIE

18 km^2

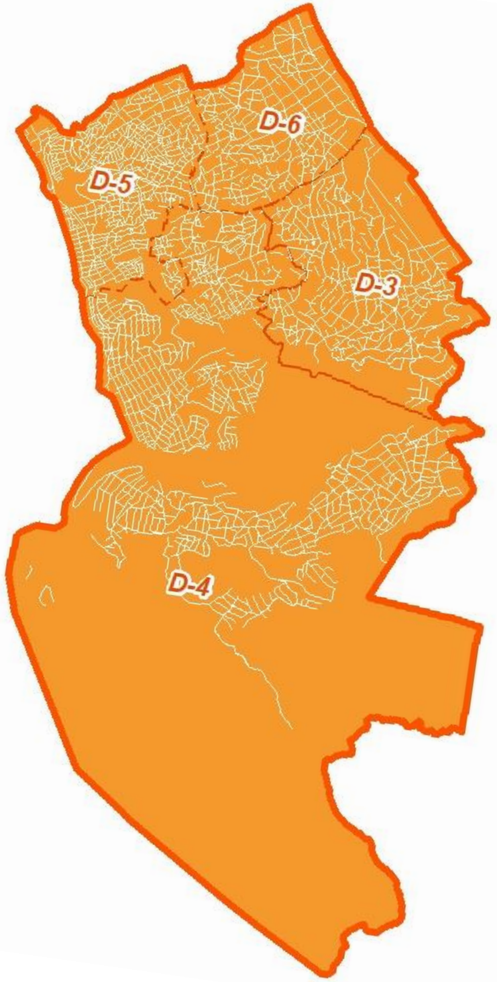

POBLACIÓN

201.423

INVERSIÓN
(aprox.)

Bs. 41.9M

SUPERFICIE

13 km^2

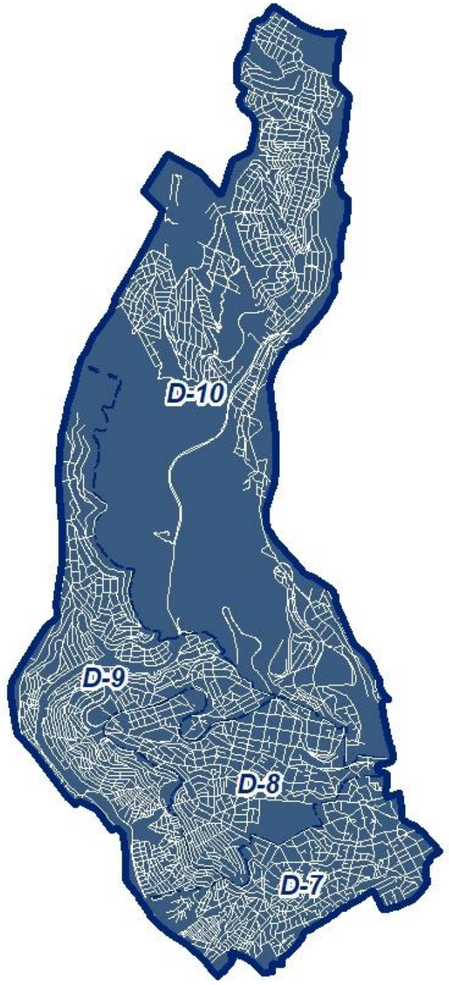

MAX PAREDES

POBLACIÓN

194.221

INVERSIÓN
(aprox.)

Bs.73.9M

SUPERFICIE

17 km^2

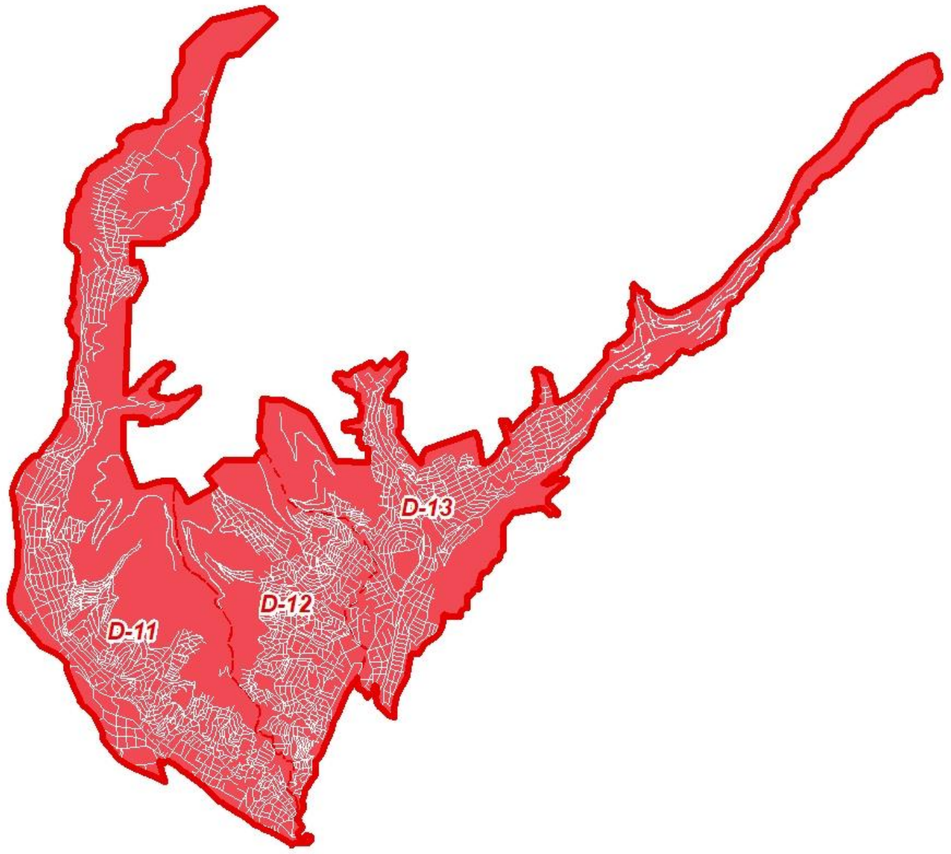

PERIFÉRICA

POBLACIÓN

142.591

INVERSIÓN
(aprox.)

Bs.39.2M

SUPERFICIE

12 km^2

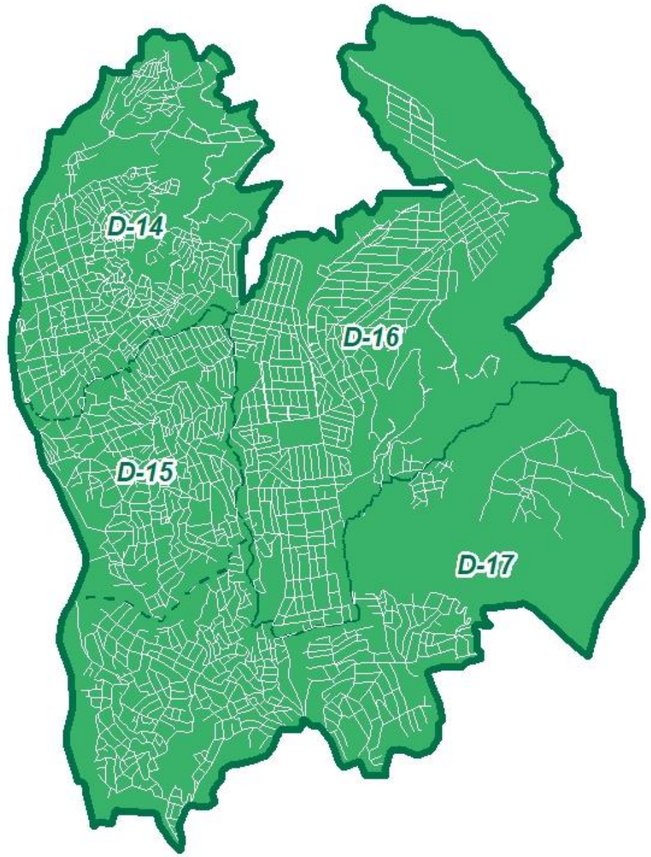

SAN ANTONIO

POBLACIÓN

155.915

INVERSIÓN
(aprox.)

Bs.61.7M

SUPERFICIE

48 km^2

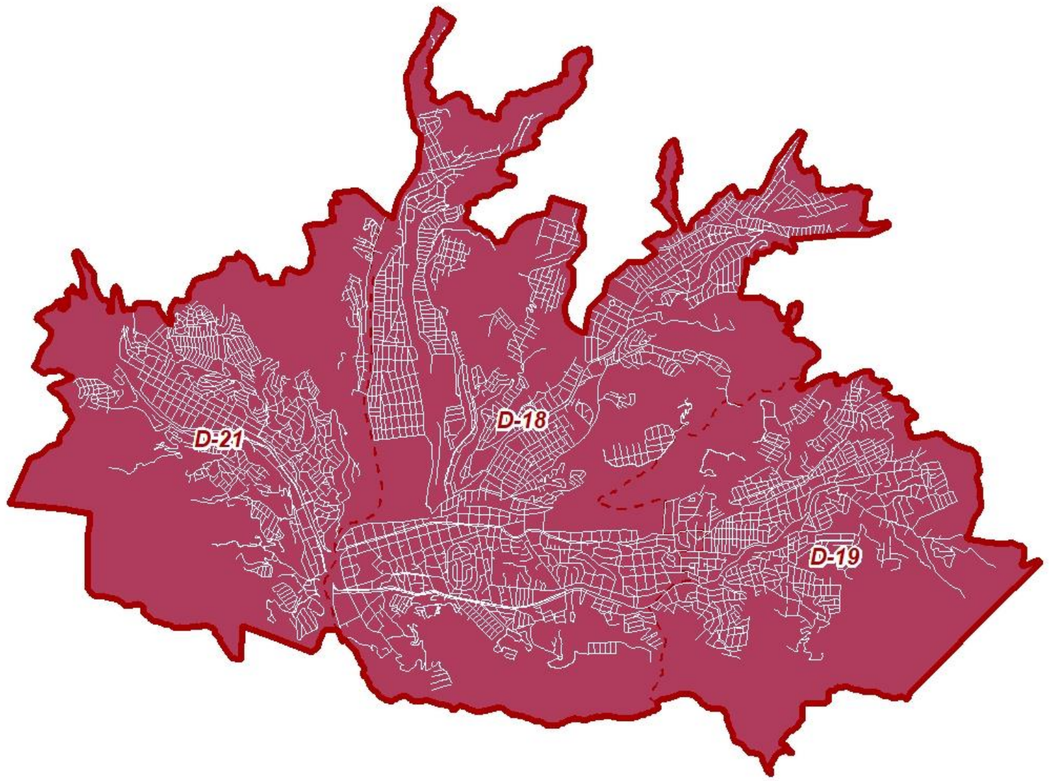

SUR

POBLACIÓN

8.021

INVERSIÓN
(aprox.)

Bs.8.9M

SUPERFICIE

39 km^2

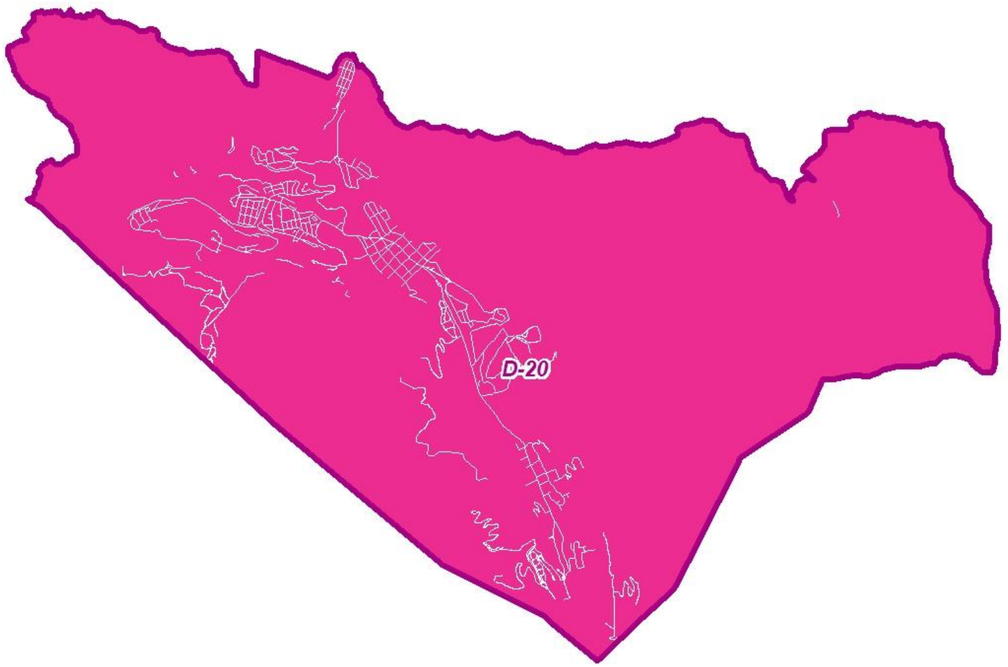

MALLASA

POBLACIÓN

78.524

INVERSIÓN
(aprox.)

Bs.23.6M

SUPERFICIE

5 km^2

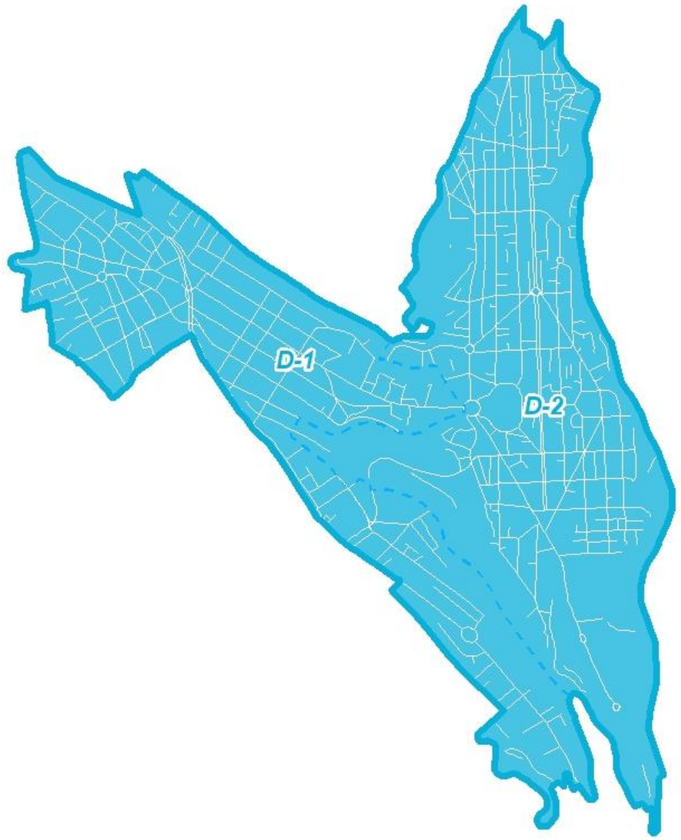

CENTRO

POBLACIÓN

4.909

INVERSIÓN
(aprox.)

Bs.7.5M

SUPERFICIE

463 km^2

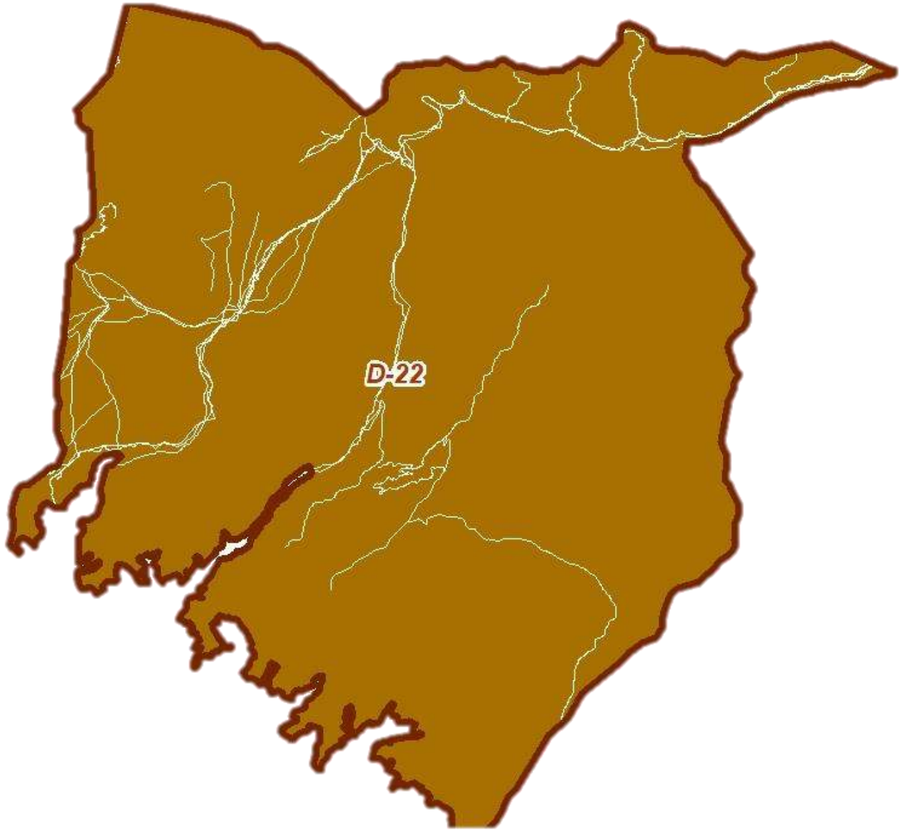

HAMPATURI

POBLACIÓN

3.349

INVERSIÓN
(aprox.)

Bs.8.7M

SUPERFICIE

2.415 km^2

ZONGO

N

LA PAZ SALUDABLE Y SEGURA

CONSTRUCCIÓN DEL HOSPITAL SAN ANTONIO

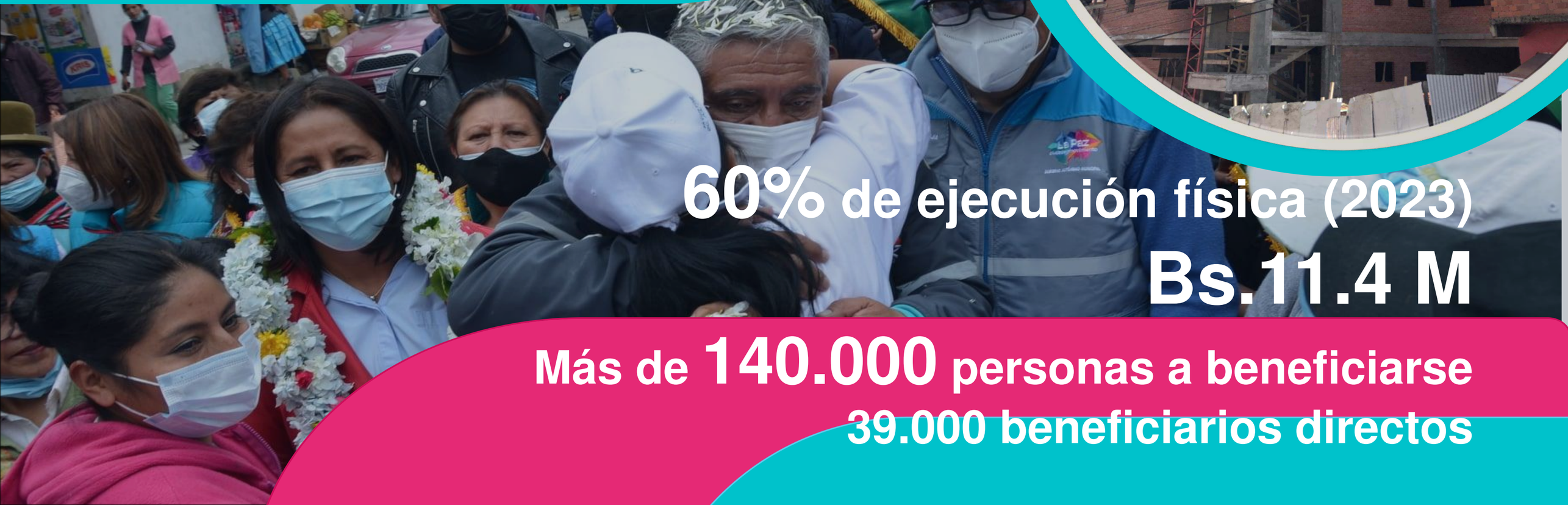

60% de ejecución física (2023)

Bs.11.4 M

Más de 140.000 personas a beneficiarse

39.000 beneficiarios directos

ESTABLECIMIENTOS DE SALUD DE PRIMER NIVEL

Adquisición de medicamentos y equipamiento instrumental

Bs.10.5M

Más de 378 mil personas a beneficiarse

HOSPITALES MUNICIPALES DE SEGUNDO NIVEL

- Servicios a pacientes que no cuenten con seguro de salud **Bs.4.7M**
  Más de 150.000 personas a beneficiarse
- Centro de Hemodiálisis **Bs.9.8M**
  Más de 10.000 sesiones de hemodiálisis.
- Mejora de los servicios de atención médica
  Bs.7.9M
  Más de 690.000 personas a beneficiarse

SERVICIOS DE SALUD UNIVERSAL Y GRATUITA

Bs.59.3M

Más de 379.000 pacientes a beneficiarse

GAMLP
GOBIERNO AUTÓNOMO MUNICIPAL DE LA PAZ

La Paz
ciudadenmovimiento
GOBIERNO AUTÓNOMO MUNICIPAL

CUIDADO DE LAS MASCOTAS PACEÑAS

Esterilización de mascotas
Bs.450 mil
2.500 mascotas a esterilizarse

Vacunación antirrábica
Bs.129 mil
210.000 mascotas a vacunarse

INFRAESTRUCTURA DEPORTIVA

Campos deportivos con condiciones mínimas

Bs.723 mil

Más de 26.000 deportistas a beneficiarse

DEPORTE FORMATIVO Y DE ÉLITE

- Campeones del mañana” - Escuelas Municipales y Juegos Escolares
  Bs.539 mil
  Más de **25.000** niñas y niños a beneficiarse

- “Centro de Alto Rendimiento”
  Bs.714 mil
  Más de **50** deportistas de élite a beneficiarse

EDUCACIÓN

PROGRAMA DE ALIMENTACIÓN COMPLEMENTARIA

Más de 131 mil estudiantes a beneficiarse

Más de Bs.38.7M

GAMLP
GOBIERNO AUTÓNOMO MUNICIPAL DE LA PAZ

La Paz
ciudadenmovimiento
GOBIERNO AUTÓNOMO MUNICIPAL

MEJORA DE LAS CONDICIONES PARA LA EDUCACIÓN PACEÑA

Bs.2.8M

Equipamiento y mobiliario escolar

Bs.12.3M

Mochila Escolar

Más de

146 mil

estudiantes a beneficiarse

GAMLP
GOBIERNO AUTÓNOMO MUNICIPAL DE LA PAZ

La Paz
ciudad en movimiento
GOBIERNO AUTÓNOMO MUNICIPAL

Ciudadela Educativa

2023: diseño

Centros de Alto Rendimiento Educativo

Más de Bs.375 mil

LUCHA CONTRA LA VIOLENCIA

Plataformas de Atención Integral a la Familia
7 mil casos

Centro Integral de la Mujer Paceña y su Familia
Bs.30M

Centro Terapéutico Municipal
Bs.295 mil

Defensoría Móvil
Bs.350 mil

Plataforma de emergencia (línea 156)
Bs.780 mil

Defensorías Especializadas
Bs.1M

GAMLP
GOBIERNO AUTÓNOMO MUNICIPAL DE LA PAZ
La Paz ciudad en movimiento
GOBIERNO AUTÓNOMO MUNICIPAL

NIÑEZ Y ADOLESCENCIA

Centros Municipales para el Desarrollo Infantil: **Bs.5M**

Centros Municipales de Lactancia Materna (piloto): **Bs.50 mil**

Centros de Día por la Niñez y la Adolescencia: **Bs.169 mil**

Amigos de la Niñez y la Adolescencia en Mercados: **6 a 12 años**

ADULTOS MAYORES Y PERSONAS CON DISCAPACIDAD

- Universidad Municipal del Adulto Mayor
  Bs.300 mil
- Plataforma de atención especializada
  Bs.50 mil
- UPCD en Movimiento
  Bs.370 mil
- Casas Comunales del Adulto Mayor
  Bs.200 mil

Más de
Bs.111 mil

INSTITUTO DE LA MUJER

- Casa de las Mujeres Chukutas
- Masculinidades diversas y plurales
- Constructores de Cultura de Paz
- “No estás sola, La Paz libre de violencia”

INSTITUTO DE LA JUVENTUD

- Tarjeta “Soy Joven Chukuta”
- Bolsa de Empleo Juvenil
- Formación en Empleabilidad y Emprendedurismo
- Foro Municipal por los ODS y Uniendo Lazos Juveniles

DERECHOS HUMANOS DE LAS DIVERSIDADES SEXUALES

Taller Diversidad Sexual sin Etiquetas

Línea y Punto Arco Iris

Mes largo de las Diversidades

Casa de las Diversidades

IX Conferencia Regional ILGALAC

Feria de Salud “Decido Cuidarme”

GAMLP GOBIERNO AUTÓNOMO MUNICIPAL DE LA PAZ

La Paz ciudadenmovimiento GOBIERNO AUTÓNOMO MUNICIPAL

SEGURIDAD CIUDADANA

GAMLP
GOBIERNO AUTÓNOMO MUNICIPAL DE LA PAZ

La Paz
ciudadenmovimiento
GOBIERNO AUTÓNOMO MUNICIPAL

SEGURIDAD CIUDADANA

Bs.2.4M

Chukutas en Acción

Bs.8.3M

Plan Municipal de Seguridad Ciudadana

N

LA PAZ RÁPIDA E INTERCONECTADA

GAMLP
GOBIERNO AUTÓNOMO MUNICIPAL DE LA PAZ
La Paz ciudad en movimiento
GOBIERNO AUTÓNOMO MUNICIPAL

REORDENAMIENTO VEHICULAR

Servicios de estacionamientos tarifados (concesión)
395 mil personas beneficiadas

Restricción vehicular
Bs.500 mil de inversión

Plan de Transporte de Carga

Regulación del Servicio Público de transporte de pasajeros

Nueva Ley de Rutas del Transporte Público

Más de
820 mil
personas a beneficiarse

MEJORAMIENTO VIAL

Rotonda
Ramiro Castillo
Bs.220 mil

Intersección
Kennedy
Bs.600 mil

Zonas escolares
seguras
Bs.480 mil

GAMLP
GOBIERNO AUTÓNOMO MUNICIPAL DE LA PAZ
La Paz
ciudadenmovimiento
GOBIERNO AUTÓNOMO MUNICIPAL

RED DEL SERVICIO DE TRANSPORTE MUNICIPAL

- Ampliación y modificación de rutas
  Más de Bs.26M

GAMLP
GOBIERNO AUTÓNOMO MUNICIPAL DE LA PAZ

La Paz
ciudadenmovimiento
GOBIERNO AUTÓNOMO MUNICIPAL

NUEVOS ASFALTOS

Bs.47M

GAMLP
GOBIERNO AUTÓNOMO MUNICIPAL DE LA PAZ

La Paz
ciudadenmovimiento
GOBIERNO AUTÓNOMO MUNICIPAL

Av. Baptista – C. Calatayud

Bs.3.2M

Max Paredes
Distritos 7 y 8
1.040 mts.

Av. Armentia – Av. Sucre

Bs.3.4M

Centro y Periférica
Distritos 1 y 11
1.620 mts.

Av. Tejada Sorzano

Bs.5.2M

Centro y Periférica
Distritos 2 y 12
1.995 mts.

GAMLP
GOBIERNO AUTÓNOMO MUNICIPAL DE LA PAZ

La Paz
ciudadenmovimiento
GOBIERNO AUTÓNOMO MUNICIPAL

Av. Esteban Arce

Bs.8.6M

San Antonio
Distritos 14 y 15
2.950 mts.

Av. Jaimes Freire

Bs.4 M

Cotahuma
Distritos 3 y 4
1.680 mts.

Av. Ballivián

Bs.3.3M

Sur
Distrito 18
810 mts.

INFRAESTRUCTURA DE CONEXIÓN VIAL

Puente Playón Verde
Presupuesto 2023: Bs.11.8M

Puente Acceso Comunidad Kelequelera
Presupuesto 2023: Bs.2.9M

Puente Calle 5 Irpavi
Inversión total: Bs.2M
Estado 2023: diseño

Puente Callapa
Inversión total: Bs.6M
Estado 2023: diseño

Bs.14.7M

MEJORAMIENTO VIAL

Bs.14M

Av. Abdón Saavedra Presupuesto 2023: Bs.1.9M

Av. Apumalla Presupuesto 2023: Bs.12.1M

GAMLP
GOBIERNO AUTÓNOMO MUNICIPAL DE LA PAZ

La Paz ciudad en movimiento
GOBIERNO AUTÓNOMO MUNICIPAL

AMPLIACIÓN VIAL

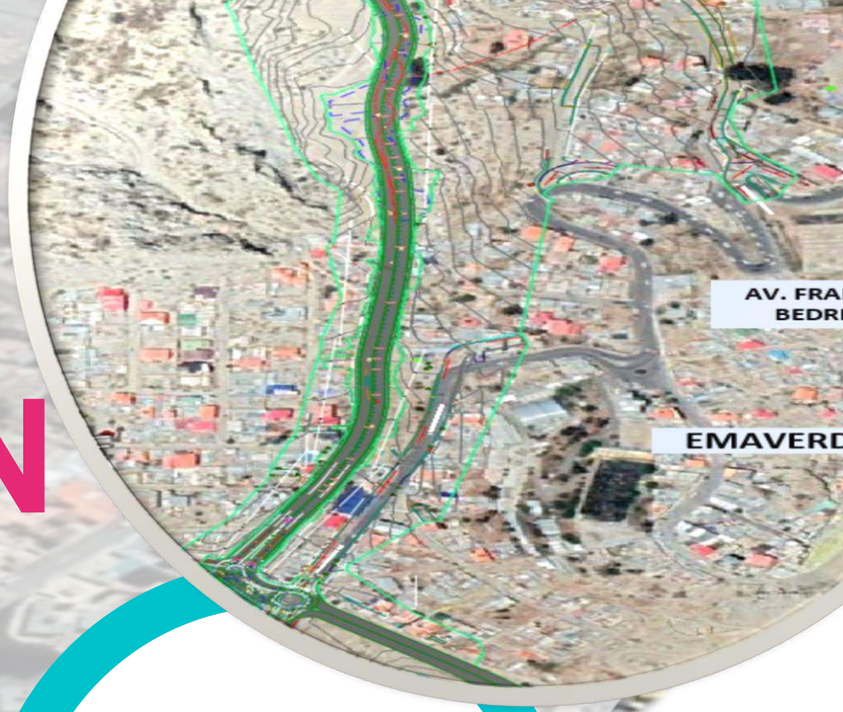

Prolongación
Av. del Poeta
Inversión total: Bs.46.8M

Presupuesto 2023:
Bs.7.7M

4º carril
Av. Los Leones
Inversión total: Bs.3.9M
Estado 2023: diseño

Av. del
Bicentenario
Inversión total: Bs.150M
Estado 2023: diseño

4º carril
Av. Manco Kapac
y Vasquez
Inversión total:
15M
Estado 2023:
diseño

Av. Víctor
Agustín Ugarte
Inversión total: Bs.30M
Estado 2023: diseño

GAMLP
GOBIERNO AUTÓNOMO MUNICIPAL DE LA PAZ

La Paz
ciudadenmovimiento
GOBIERNO AUTÓNOMO MUNICIPAL

INFRAESTRUCTURA PARA LA SALUD PACEÑA

Centro de Salud Cota Cota
Inversión total: Bs.7M
Estado 2023: diseño

Conector recreativo Deportivo (Av. Guevara Arce)
Inversión total: Bs.9M
Estado 2023: diseño

Rehabilitación Espacios Deportivos (Av. del Poeta)
Inversión total: Bs.2M
Estado 2023: diseño

N

LA PAZ MODERNA Y VERDE

ESCUELAS SUSTENTABLES

Más de 100 mil estudiantes a beneficiarse

ESPACIOS PÚBLICOS VERDES

Parque Primavera
Más de Bs.1M

Parque Recreacional Minasa
Más de Bs.2M

Plaza Comunidad Chicani
Más de Bs.500 mil

Plaza Comunidad Monte Verde
Más de Bs.500 mil

MEJORAMIENTO Y REVITALIZACIÓN DE ESPACIOS PÚBLICOS

- Plaza Abaroa
  Más de Bs.6M
- Paso Av. de los Leones
  Más de Bs.2M
- Parque Domitila Chungara
  Más de Bs.2M

TRATAMIENTO DE AGUAS RESIDUALES

Planta Mallasa
Bs.1.2M

Planta Parque Florida
Bs.400 mil

GAMLP
GOBIERNO AUTÓNOMO MUNICIPAL DE LA PAZ

La Paz
ciudadenmovimiento
GOBIERNO AUTÓNOMO MUNICIPAL

GAMLP
GOBIERNO AUTÓNOMO MUNICIPAL DE LA PAZ

La Paz
ciudadenmovimiento
GOBIERNO AUTÓNOMO MUNICIPAL

RIEGO Y AGUA POTABLE

Bs.40M

Sistema de riego mayor en Hampaturi

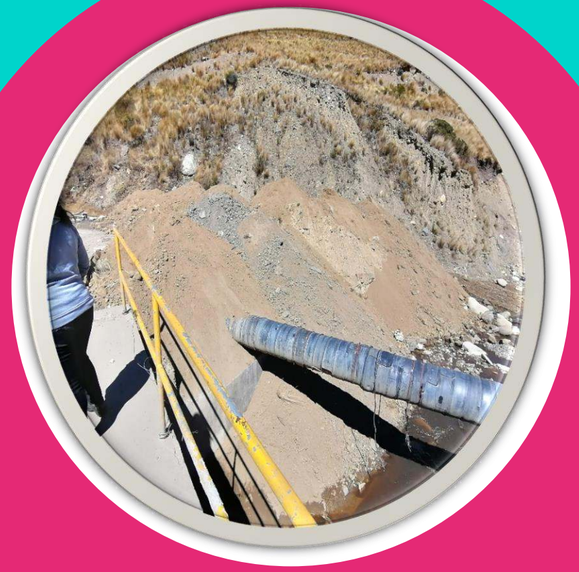

Bs.25M

Extensión de red y sistema de alcantarillado Chicani-Chinchaya

GESTIÓN DE RIESGOS

OBRAS DE CONTROL HIDRÁULICO

Embovedado
Río Choqueyapu
990 metros lineales
Bs.3.9M (Presupuesto 2023)
Bs.81.7M (Inversión Total)

Reparación
Río Choqueyapu
DESDE RIO COTAHUMA
HASTA CONFLUENCIA RIO IRPAVI
4.100 metros lineales
Bs.7M (Inversión Total)

Reparación
Río Choqueyapu
DESDE NUÑEZ DEL PRADO
HASTA CANCHA ZAPATA
430 metros lineales
Bs.7M (Inversión Total)

Embovedado
Río Kachuañajahuira
285 metros lineales
Bs.2.1M (Presupuesto 2023)
Bs.4M (Inversión Total)

GAMLP
GOBIERNO AUTÓNOMO MUNICIPAL DE LA PAZ
La Paz ciudad en movimiento
GOBIERNO AUTÓNOMO MUNICIPAL

OBRAS DE CONTROL HIDRÁULICO

Reconstrucción embovedado
Río Tejajahuira
100 metros lineales
Bs.3.7M (Inversión Total)

Control hidráulico Cuenca
Río Tangani
1.500 metros lineales
Bs.4M (Presupuesto 2023)
Bs.9.9M (Inversión Total)

Control hidráulico Cuenca
Río Taypichuro
800 metros lineales
Bs.2.8M (Presupuesto 2023)
Bs.5.9M (Inversión Total)

Canalización
Río Orckojauira
550 metros lineales
Bs11.1M (Presupuesto 2023)
Bs.16M (Inversión Total)

Canalización
Río Irpavi
Bs.15.2M (Presupuesto 2023)
Bs.38.5M (Inversión Total)

GAMLP
GOBIERNO AUTÓNOMO MUNICIPAL DE LA PAZ

OBRAS DE ESTABILIZACIÓN

- ESTABILIZACIÓN Y OBRAS DE CONTROL HIDRÁULICO DE LA **ZONA KANTUTANI**
  - Doble Embovedado **Río Cotahuma**
    323 metros lineales - **Bs.7.6M** (Inversión Total)
  - Rehabilitación **Av. Libertad**
    80.000 m² superficie estabilizada - **Bs.30.3M** (Inversión Total)
- ESTABILIZACIÓN Y OBRAS DE CONTROL HIDRÁULICO DE LA **ZONA SAN ISIDRO**
  - Captación de aguas subterráneas – **Bs.2M** (Inversión Total)
    275 metros lineales
  - Estabilización **Zona Bajo San Isidro – Bs.3M** (Inversión Total)
    16.000 m² superficie estabilizada

OBRAS DE ESTABILIZACIÓN

- Zona San Martín – **Bs.13M** (Inversión Total)
  60.000 m^2 superficie estabilizada
- Zona San Luis – **Bs.2.1M** (Inversión Total)
  4.500 m^2 superficie estabilizada
- Urbanización 23 de marzo – **Bs.28M** (Inversión Total)
  130.000m^2 superficie estabilizada
- Zonas Valle Metropolitano - Urb. Cervecería – **Bs.13M** (Inversión Total)
  30.000m^2 superficie estabilizada

GAMLP
GOBIERNO AUTÓNOMO MUNICIPAL DE LA PAZ
La Paz ciudad en movimiento
GOBIERNO AUTÓNOMO MUNICIPAL

ESTUDIOS DE PREINVERSIÓN

Microcuenca Río
Chuajahuira
130.00 m² área de estudio
Bs.239 mil (Presupuesto 2023)
Bs.599 mil (Inversión Total)

Microcuenca Río
Jarañapampa
316.000 m² de área de estudio
Bs.258 mil (Presupuesto 2023)
Bs.645 mil (Inversión Total)

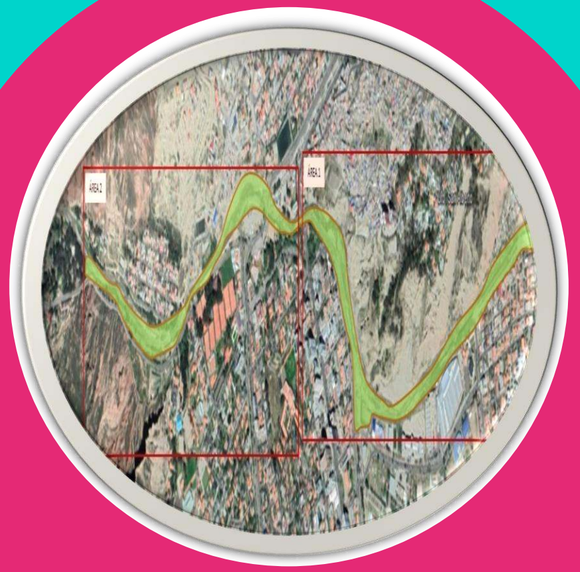

Río La Paz
(Zonas Gramadal y
Amor de Dios)
90.000 m² de área de estudio
Bs.1.4M (Inversión Total)

FORTALECIMIENTO DE CAPACIDADES EN GESTIÓN DE RIESGOS

Plan de Prevención y Reducción de Riesgos **Bs.8.4M**

Plan de Monitoreo Geodinámico **Bs.1.6M**

Plan de Atención de Emergencias y Contingencias **Bs.2.6M**

Sistema de Alerta Temprana **Bs.7M**

Mapa de Gestión de Riesgos

- Implementación del Sistema para la Gestión Integral de Riesgos
  (Mapas de amenazas, vulnerabilidades, capacidades y riesgos)

Bs.6.3M

AGENCIA POR EL BIEN COMÚN

Mejoramiento Integral de 6 Barrios Bs.34M
Más de 10.000 personas a beneficiarse

Revitalización del pasaje Peatonal Marina Núñez del Prado Bs.4M
Más de 79.000 personas a beneficiarse

Ruta Verde Sopocachi Bs.4M
Más de 189.000 personas a beneficiarse

Urbanismo Táctico Bs.500 mil
3 intervenciones
Más de 300.000 personas a beneficiarse

PLANIFICACIÓN TERRITORIAL

CARTOGRAFÍA Y VUELOS DRON EN LA PAZ

100% del territorio cubierto

Superficie
111,79 Km^2

ADMINISTRACIÓN TERRITORIAL

- Adecuación de Intensidades Urbanas
  Ley Municipal de Uso de Suelos

- Planes de intervención vial y distrital

4 Centralidades Urbanas concluidas

Villa Fatima

Obrajes

Max Paredes

Mallasa

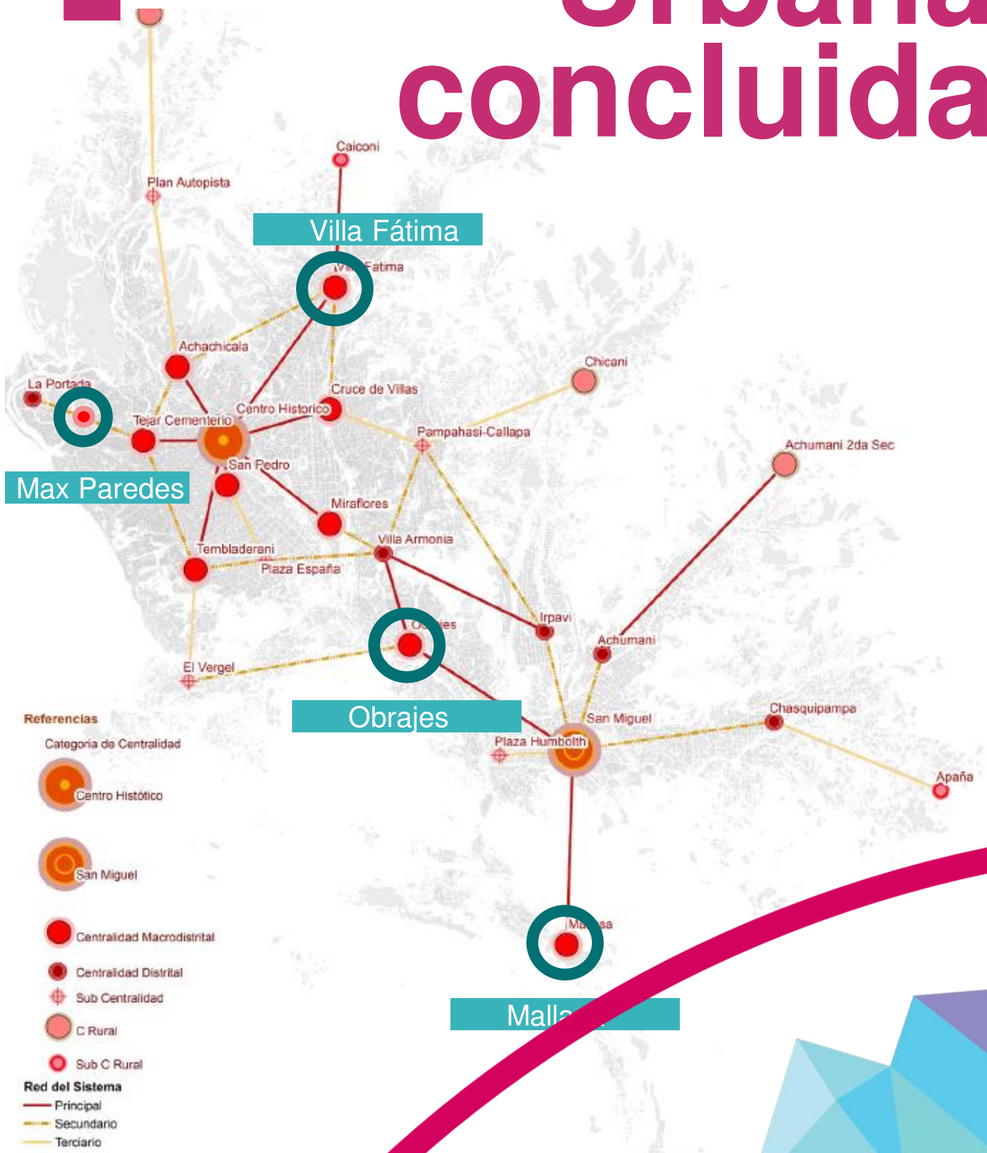

ESTRATEGIA DE LÍMITES

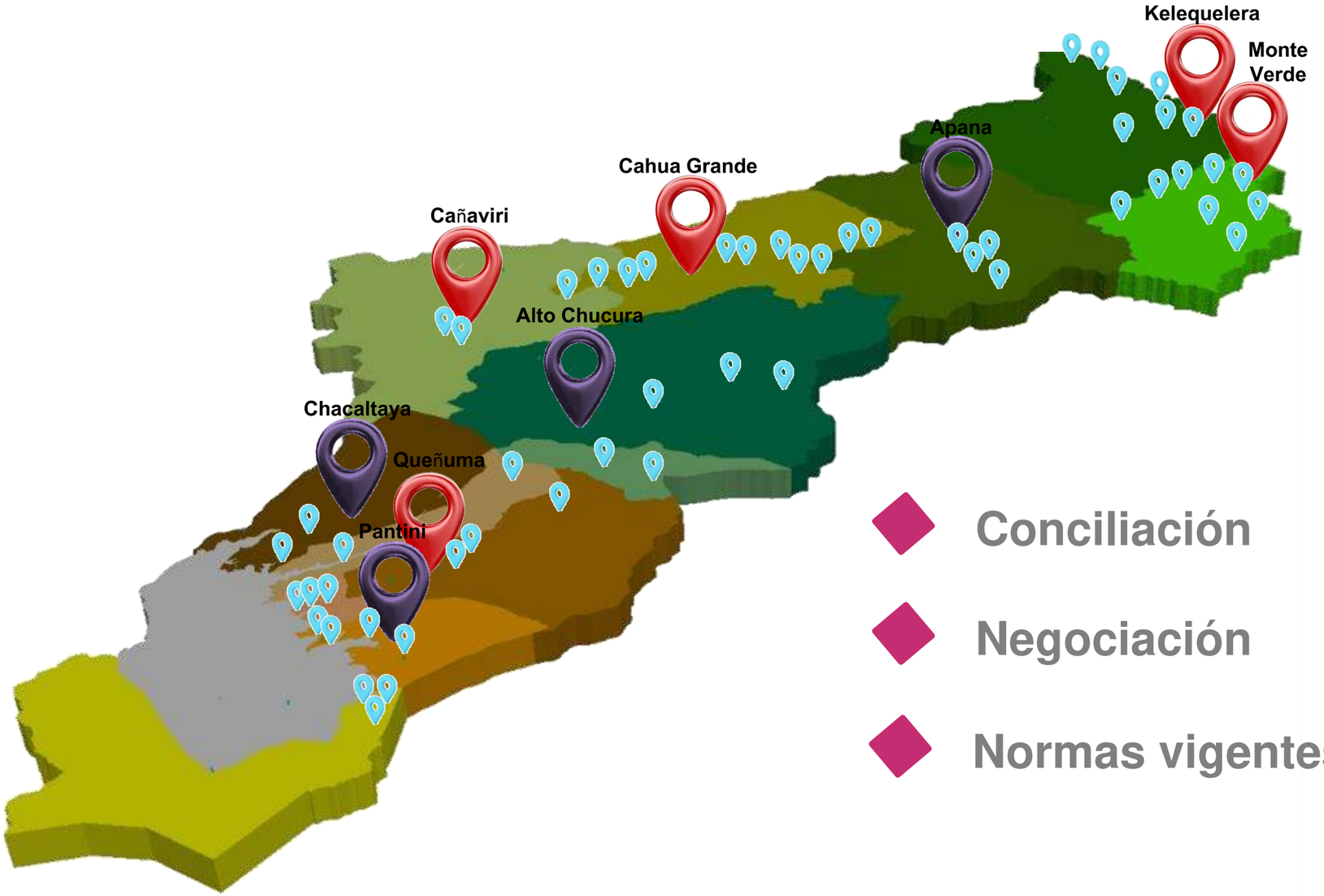

- Conciliación
- Negociación
- Normas vigentes

GAMLP
GOBIERNO AUTÓNOMO MUNICIPAL DE LA PAZ

La Paz
ciudadenmovimiento
GOBIERNO AUTÓNOMO MUNICIPAL

PRIORIDAD DE POLÍTICAS PÚBLICAS

Espacios Públicos

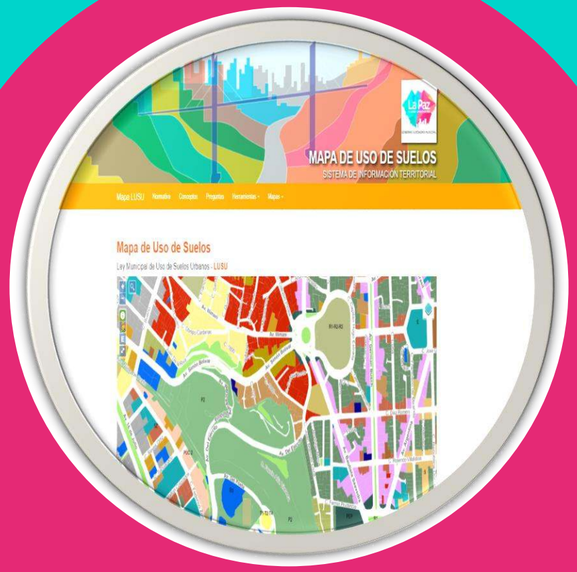

Ocupación de Suelos

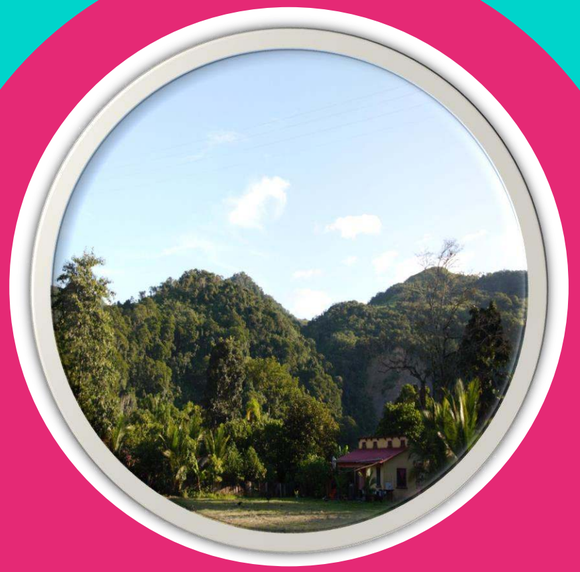

Asentamientos Rurales

CATASTRO A TU SERVICIO

Servicios catastrales

DIGITALES

FÍSICOS

N

LA PAZ CON GOBIERNO ABIERTO Y EFICAZ

Encuesta Municipal de Hogares

Resultados julio 2023

Muestra 7.000 viviendas

Representatividad OTB

INVESTIGACIÓN Y ESTADÍSTICAS

¿Y…si conoces La Paz?

Políticas de impacto en el municipio de La Paz

Manual de Políticas Públicas

Anuario Estadístico 2022

Geoestadístico 2022

Gapminder Municipal

GAMLP
GOBIERNO AUTÓNOMO MUNICIPAL DE LA PAZ

La Paz ciudadenmovimiento
GOBIERNO AUTÓNOMO MUNICIPAL

- Plan Territorial de Desarrollo Integral 2021-2025
- Plan Estratégico Institucional 2021-2025

Indicadores de seguimiento y evaluación

Disposición de Datos Abiertos

(transparencia)

ECOSISTEMA “LA PAZ TEC”

- Chukuta Gamer
- Reto de Innovación Interna
- Datatón

Chukuta Online

Acceso equitativo a wi-fi libre

Plazas y espacios públicos

SERVICIOS DIGITALES

- Gestión Inteligente de Trámites Municipales (plataforma)
- Canchas deportivas en línea (reservas)
- Restricción Vehicular La Paz (App)
- Gran Poder (App)

FINANZAS MUNICIPALES

RECAUDACIÓN DE RECURSOS

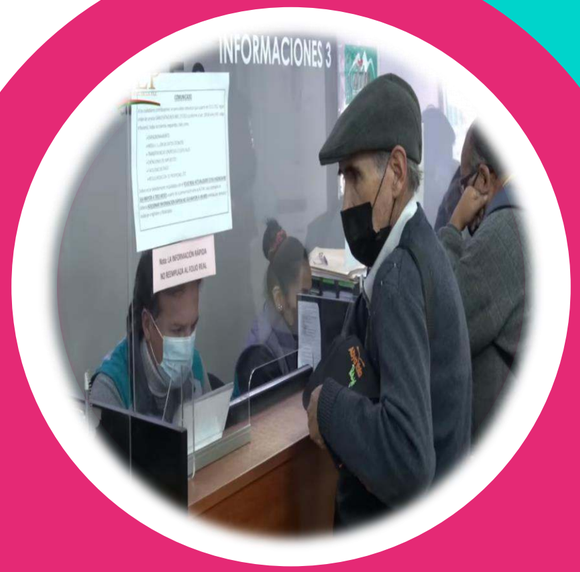

Más de Bs.11M

Recaudación de la deuda tributaria

Más de Bs.5M

Fiscalización de exenciones especiales

Más de Bs.50M

Condonación tributaria

ESTRATEGIAS DE FINANCIAMIENTO

Financiamiento sostenible

Política crediticia

Certificación PEFA con enfoque de género

GAMLP
GOBIERNO AUTÓNOMO MUNICIPAL DE LA PAZ

La Paz
ciudadenmovimiento
GOBIERNO AUTÓNOMO MUNICIPAL

N

LA PAZ CON NORTE Y PRODUCTIVA

FOMENTO A LAS INVERSIONES 3i

- Servicios higiénicos
- Servicios de parqueos públicos
- Servicios de iluminación pública
- Planta de residuos sólidos
- Jaime Laredo Unzueta
- Centro de esparcimiento social y cultural
- Complejos Jesús del Gran Poder
- Centro Empresarial Villa Fátima

PROMOCIÓN DE EMPRENDIMIENTOS

Plataforma “Incuba La Paz”

Plataforma “Acelera tu PyME”

Plataforma “La Paz Tec”

Bs.450 mil

POSICIONAMIENTO GLOCAL

Bs.132 mil

2da Versión del Encuentro Internacional de Innovación y Tecnología

1er Showroom de innovación productiva y ecológica

Conversatorio Internacional "Invierte en La Paz"

Concurso "Mujeres en Movimiento"

Concurso "Primer Negocio"

Concurso "La Paz Tec"

Feria Fexpocruz 2023

Intenciones de negocios: Bs.700 mil

Asistentes al pabellón: 128 mil personas

DESBUROCRATIZACIÓN

Bs.200 mil

- Zonas Food Truck “Gastronomía en Movimiento”
- Plataforma Móvil “Formaliza tu Negocio”
- Georreferenciación de Vallas Publicitarias
- Licencia de Publicidad en línea
- Plataforma de Derecho al Consumidor “La Paz en Paz”

MERCADOS DE MIL COLORES

Bs.1M

Mantenimiento de mercados para mejorar la calidad de atención

Bs.5.3M

Construcción del Mercado de Villa Armonía

GAMLP
GOBIERNO AUTÓNOMO MUNICIPAL DE LA PAZ

La Paz
ciudadenmovimiento
GOBIERNO AUTÓNOMO MUNICIPAL

OPERATIVOS DE CONTROL

- Grupo especializado “Gamma”
- Campañas de educación y control en inocuidad alimentaria
- Operativos de control de expendio de bebidas alcohólicas
- Operativos de control de publicidad

LA PAZ SANA Y SEGURA

GAMLP GOBIERNO AUTÓNOMO MUNICIPAL DE LA PAZ

La Paz ciudadenmovimiento GOBIERNO AUTÓNOMO MUNICIPAL

TURISMO

GAMLP
GOBIERNO AUTÓNOMO MUNICIPAL DE LA PAZ

La Paz ciudad en movimiento
GOBIERNO AUTÓNOMO MUNICIPAL

PROMOCIÓN DEL TURISMO PACEÑO

- Guías de promoción turística
- Reactivación y ampliación de la Red Infotur
- Ley Municipal del Turismo
- Complejo Productivo Municipal de Turismo
- Redes de Articulación
- Red de Espacios Culturales del Municipio de La Paz.

N

LA PAZ EN PAZ

GAMLP
GOBIERNO AUTÓNOMO MUNICIPAL DE LA PAZ

La Paz
ciudadenmovimiento
GOBIERNO AUTÓNOMO MUNICIPAL

Encébrate

- Concientización, cultural ciudadana, educación urbana.
- Formación Ciudadana.
- Cultura de Paz
- Centros de Formación

Bs.590 mil

GAMLP
GOBIERNO AUTÓNOMO MUNICIPAL DE LA PAZ

La Paz
ciudadenmovimiento
GOBIERNO AUTÓNOMO MUNICIPAL

CASAS DISTRITALES DE LA CULTURA

Bs.120 Mil

Equipamiento y mobiliario

CONSERVACIÓN DE INMUEBLES PATRIMONIALES

- Fachada principal de la Terminal de Buses
- Unidad Educativa Ecuador
- Fachada lateral y frontal de la Basílica Menor de la Iglesia de San Francisco
- “Casa Eguino (fase 1)”

CONSERVACIÓN PREVENTIVA DE CONJUNTOS ESCULTÓRICOS

Bs.
12 mil

- Ekeko
- Eduardo Abaroa
- Plaza Murillo
- Alonso de Mendoza

ACTIVIDADES CULTURALES

Bs.790 mil

- Ferias Culturales
- Alasita
- Desfile Navideño
- Cultura en Movimiento
- Anata Carnaval Andino
- Verbena Paceña
- Gran Poder

PROMOCIÓN DE LA DIVERSIDAD CULTURAL Y PATRIMONIAL Y FOMENTO A INICIATIVAS

Más de 26 concursos municipales y 6 líneas de fortalecimiento del FOCUART

Fortalecimiento de las Economías Culturales y Creativas

Bs.1M

FOCUART

FONDO CONCURSABLE **MUNICIPAL**
DE LAS CULTURAS Y LAS ARTES

INVESTIGACIÓN, PRESERVACIÓN Y PUESTA EN VALOR DEL PATRIMONIO MATERIAL, INMATERIAL Y ARQUEOLÓGICO

- Una noche en el Cementerio.
- Patrimonio incorporado en el Complejo Productivo Municipal de Turismo.
- Rutas Turísticas Patrimoniales.

Bs 78 mil

N

SUBALCALDÍAS

COTAHUMA

En Paz
Bs. 550 mil

Saludable y Segura
Bs. 1.5M

Moderna y Verde
Bs.5M

Rápida e Interconectada
Bs.10.6M

GAMLP
GOBIERNO AUTÓNOMO MUNICIPAL DE LA PAZ

La Paz ciudad en movimiento
GOBIERNO AUTÓNOMO MUNICIPAL

COTAHUMA: PROYECTOS DE IMPACTO

- Salud
  Bs. 1M
- Campo Deportivo, Parque y Área recreativa
  Bs. 1M
- Canalización, Tapas y Clave de Bóveda
  Bs. 900 mil
- Enmallado
  Bs. 800 mil
- Alcantarillado Pluvial
  Bs. 800 mil
- Muro de Contención
  Bs. 650 mil
- Mejoramiento, ampliación y remodelación, casa comunal, y casa del adulto mayor.
  Bs. 580 mil
- Empedrado
  Bs. 480 mil

Más de
189 mil
personas beneficiadas

MAX PAREDES

Moderna y Verde
Bs. 5.8 M

Rápida e Interconectada
Bs. 10.7 M

Saludable y Segura
Bs. 380 mil

GAMLP
GOBIERNO AUTÓNOMO MUNICIPAL DE LA PAZ

La Paz
ciudadenmovimiento
GOBIERNO AUTÓNOMO MUNICIPAL

MAX PAREDES: PROYECTOS DE IMPACTO

Obras de estabilización
Bs. **1,8 M**

Parques infantiles y zonas de recreación
Bs. 500 mil

Embovedado en caja
Ferroviaria y Alto Pura Pura

Apertura vial en Barrio Lindo
Bs. 200 mil

Captación de aguas en Alto Poke Poke
Bs. 140 mil

Más de
194 mil
personas
beneficiadas

PERIFÉRICA

Moderna y Verde
Bs.5.9 M

Rápida e Interconectada
Bs.8.2M

GAMLP
GOBIERNO AUTÓNOMO MUNICIPAL DE LA PAZ

La Paz
ciudadenmovimiento
GOBIERNO AUTÓNOMO MUNICIPAL

PERIFÉRICA: PROYECTOS DE IMPACTO

Parque natural de la integración y áreas recreativas con Bs. **559 mil**

Alcantarillado pluvial en zonas 23 de Marzo, Kochapampa y Barrio Petrolero **Bs. 330 mil**

Remodelación sede social y plazas **Bs. 380 mil**

Mejoramiento campo deportivo **Bs. 100 mil**

Reconstrucción canal cuneta Villa Lazareto **Bs. 100 mil**

Más de **142 mil** personas beneficiadas

SAN ANTONIO

Moderna y Verde
Bs.2.2M

Rápida e Interconectada
Bs.7.1M

Saludable y Segura
Bs. 1.1M

GAMLP
GOBIERNO AUTÓNOMO MUNICIPAL DE LA PAZ

La Paz ciudadenmovimiento
GOBIERNO AUTÓNOMO MUNICIPAL

SAN ANTONIO: PROYECTOS DE IMPACTO

Graderías y obras complementarias (varias zonas)
Bs. 2.1M

Empedrado y obras complementarias (varias zonas)
Bs. 1,6M

Asfalto y obras complementarias
Bs.1.6M

Áreas Recreativas (varias zonas)
Bs. 820 mil

Construcción Encarpetado y obras compl.
Bs. 747 mil

Más de
142 mil
personas
beneficiadas

SUR

Moderna y Verde
Más de
Bs. 4.7M

Rápida e Interconectada
Más de
Bs. 15.5M

SUR: PROYECTOS DE IMPACTO

Graderías
Bs.1.2M

Empedrados
Bs.900 mil

Equipamiento
Bs.790 mil

Alcantarillado Pluvial
Bs.760 mil

Muros de Contención
Bs.710 mil

Más de
155 mil
personas
beneficiadas

MALLASA

SALUDABLE Y SEGURA

RÁPIDA E INTERCONECTADA

MODERNA Y VERDE

Educación con calidad
Bs. 37 mil

Gestión Integral de Riesgos
Bs.1M

Seguridad y Convivencia Ciudadana
Bs. 670 mil

Infraestructura Vial
Bs.1.2 M

Gestión Medio Ambiental
Bs.145 mil

MALLASA: PROYECTOS DE IMPACTO

Alumbrado Público Av. Tricentenario/ Calles 2 a la 6
Bs. 670 mil

Asfaltado Av. Tricentenario/ Calles 3, 8
Bs. 660 mil

Empedrado: Isla Verde, varias Calles
Bs. 500 mil

Defensivos y Gaviones en Zona Aranjuez
Bs. 490 mil

Refacción de Parques y Áreas Verdes
Bs. 663 mil

Más de
8 mil
personas
beneficiadas

CENTRO

Con Norte y Productiva
Bs. 350 mil

Moderna y Verde
Bs. 450 mil

Rápida e Interconectada
Bs.3M

Saludable y Segura
Bs. 540 mil

GAMLP
GOBIERNO AUTÓNOMO MUNICIPAL DE LA PAZ

La Paz ciudad en movimiento
GOBIERNO AUTÓNOMO MUNICIPAL

CENTRO: PROYECTOS DE IMPACTO

Aceras y obras complementarias (varias zonas)
Bs. 2.4M

Mejoramiento Vial (varias zonas)
Bs. 540 mil

Área de esparcimiento (Pza. Bolivia)
Bs. 450 mil

Graderías y obras complementarias
Bs. 408 mil

Más de
78 mil
personas
beneficiadas

HAMPATURI

Paz
Bs.195 mil

Moderna y verde
Bs.398 mil

Rápida e interconectada
Bs.1.6M

GAMLP
GOBIERNO AUTÓNOMO MUNICIPAL DE LA PAZ

La Paz
ciudadenmovimiento
GOBIERNO AUTÓNOMO MUNICIPAL

HAMPATURI:PROYECTOS DE IMPACTO

Mejoramiento vial – Gestión de maquinaria: Caiconi La Merced, 2º sección Achumani, Santiago de Lacaya, Achachicala,

Más Bs. 762 mil

Empedrado y obras complementarias en Comunidad Lorocota

Más de Bs. 890 mil

Construcción y ampliación de muros de gaviones en Comphia Huayllani Alto Irpavi, Chinchaya y 1ª sección Achumani

Más de Bs. 284 mil

HAMPATURI: PROYECTOS DE IMPACTO

Aceras y obras complementarias en las comunidades Chicani y Cheka Chinchaya Alto

Bs. 233 mil

Enlosetado en las comunidades Achachicala Centro, 2º y 3º sección de Achumani

Bs. 208 mil

Ampliación Sede Social Comunidad Achachicala Alto

Bs. 52 mil

Más de **4 mil** personas beneficiadas

ZONGO

Gobierno Abierto y Eficaz
Bs. 245 mil

Norte y Productiva
Bs.87 mil

Rápida e interconectada
Bs. 1,2M

Saludable y Segura
Bs. 951 mil

ZONGO: PROYECTOS DE IMPACTO

Construcción de puente en: Monte Verde, Tirma, Chiviraque, Santa Rosa y Esperanza

Bs. 959 mil

Construcción sistema de Riego: Pueblo de Zongo, Nueva Esperanza, Isicani, Cielo Jahuira y Coscapa Bajo

Bs. 294 mil

Mejoramiento vial y enlosetado: Chuquini, Llaullini y Cañaviri

Bs. 290 mil

GRACIAS

La Paz
ciudadenmovimiento
GOBIERNO AUTÓNOMO MUNICIPAL