GAMLP
GOBIERNO AUTÓNOMO MUNICIPAL DE LA PAZ

La Paz
ciudadenmovimiento
GOBIERNO AUTÓNOMO MUNICIPAL

Rendición Pública de Cuentas Inicial 2025

LA PAZ DEL BICENTENARIO

La Paz ciudadenmovimiento

GOBIERNO AUTÓNOMO MUNICIPAL

GAMLP

Rendición Pública de Cuentas Inicial 2025

RENDICIÓN PUBLICA DE CUENTAS INICIAL 2025

LA PAZ DEL BICENTENARIO

La Paz ciudadenmovimiento

GOBIERNO AUTÓNOMO MUNICIPAL

GAMLP

Rendición Pública de Cuentas Inicial 2025

MISIÓN

Somos una institución pública municipal renovada, dinámica, transparente e incluyente, que brinda servicios públicos modernos, eficientes, ágiles y planificados, con concertación y participación ciudadana, impulsando una convivencia pacífica en búsqueda de una mejor calidad de vida de la población paceña por el Bien Común.

LA PAZ DEL BICENTENARIO

La Paz ciudadenmovimiento

GOBIERNO AUTÓNOMO MUNICIPAL

GAMLP

Rendición Pública de Cuentas Inicial 2025

VISIÓN

Ser una institución pública modelo de gestión municipal, democrática, participativa, transparente, eficiente, innovadora y tecnológica; que dinamiza la economía, el desarrollo social y territorial; consolidando una La Paz saludable, productiva, competitiva, biodiversa y resiliente, cultural, ordenada e interconectada, con diálogo y reconciliación por el Bien Común.

LA PAZ DEL BICENTENARIO

La Paz ciudadenmovimiento

GOBIERNO AUTÓNOMO MUNICIPAL

GAMLP GOBIERNO AUTÓNOMO MUNICIPAL DE LA PAZ

Rendición Pública de Cuentas Inicial 2025

LA PAZ

1ER BLOQUE

GAMLP

La Paz ciudad en movimiento

GOBIERNO AUTÓNOMO MUNICIPAL

Rendición Pública de Cuentas Inicial 2025

LA PAZ DEL BICENTENARIO

SECRETARÍA MUNICIPAL DE FINANZAS

PRESUPUESTO INICIAL 2025

1.737MM

Inversión Pública	9%	Bs 156 MM
Inversión Social	73%	Bs 1.272 MM
Funcionamiento	18%	Bs 309 MM

GESTIÓN DE FINANCIAMIENTO

Créditos con Banca Privada

BISA Bs 40 Millones

MERCANTIL Bs 30 Millones

Financiamiento del Proveedor

EQUIPAMIENTO HOSPITAL SAN ANTONIO Bs 95 Millones

Bonos Sostenibles

PARQUE 3600 Bs 30 Millones

Resiliencia

La Paz ciudadanomovimiento

GAMLP

Rendición Pública de Cuentas Inicial 2025

RED DE COOPERACIÓN POR LA PAZ

MEJORA EN LA RECAUDACIÓN DE IMPUESTOS MUNICIPALES

ACCIONES DE FISCALIZACIÓN:

- Operativos in situ en diferentes zonas para el control fiscal a construcciones no declaradas.
- Congelamientos de Cuentas Bancarias a Contribuyentes con Deudas Tributarias
- Fiscalizaciones a Bienes Inmuebles con Datos Técnicos Desactualizados.
- Operativos de Persuasión de Cobro a Vehículos Automotores con pegado de Stickers.

PROYECCIÓN DE RECAUDACIÓN GESTION 2025

Bs 633 Millones

Sostenibilidad

Rendición Pública de Cuentas Inicial 2025

LA PAZ DEL BICENTENARIO

La Paz ciudadenmovimiento

GOBIERNO AUTÓNOMO MUNICIPAL

GAMLP

GOBIERNO AUTÓNOMO MUNICIPAL DE LA PAZ

Rendición Pública de Cuentas Inicial 2025

LA PAZ

2DO BLOQUE

LA PAZ DEL BICENTENARIO

La Paz ciudadenmovimiento

GOBIERNO AUTÓNOMO MUNICIPAL

GAMLP

Rendición Pública de Cuentas Inicial 2025

INVERSIÓN SOCIAL

INVERSIÓN SOCIAL

SALUD Y DEPORTES

152.6 MM

- HOSPITALES Y CENTROS DE SALUD
- PRESTACIONES SUS
- MEDICAMENTOS

DESARROLLO ECONÓMICO

9.8 MM

- MERCADOS
- EMPRENDIMIENTOS
- TURISMO

INVERSIÓN SOCIAL

EDUCACIÓN Y DESARROLLO SOCIAL

123.7 MM

- MOCHILATOR 2.5
- ALIMENTACIÓN COMPLEMENTARIA DIFERENCIADA
- DESARROLLO SOCIAL

CULTURAS

11 MM

- ACTIVIDADES CULTURALES
- FOMENTO Y FORMACIÓN
- ESPACIOS CULTURALES

La Paz ciudadanomovimiento
GAMLP
Rendición Pública de Cuentas Inicial 2025

INVERSIÓN SOCIAL

MOVILIDAD Y SEGURIDAD CIUDADANA

24.9 MM

- MEJORAMIENTO Y REORDENAMIENTO VIAL
- SEGURIDAD CIUDADANA

SETRAM PUMA*KATARI*

64.7 MM

- RUTAS NUEVAS
- EQUIPAMIENTO
- REGULACIÓN SISTEMA MOVILIDAD GPS

INVERSIÓN SOCIAL

RESILIENCIA Y GESTIÓN DE VULNERABILIDADES

42.1 MM

- PREVENCIÓN
- ATENCIÓN DE EMERGENCIAS

GESTIÓN AMBIENTAL

178.8 MM

- PLAZAS Y PARQUES NUEVOS
- ÁREAS PROTEGIDAS
- ARBORIZACIÓN

La Paz ciudadanomovimiento
GAMLP
200 LA PAZ DEL BICENTENARIO
Rendición Pública de Cuentas Inicial 2025

INVERSIÓN SOCIAL

PLANIFICACIÓN

7.3 MM

- DESBUROCRATIZACIÓN
- ADMINISTRACIÓN TERRITORIAL
- AUTORIDAD CATASTRAL

SUBALCALDÍAS

106.8 MM

- FAC
- UMRI

INVERSIÓN SOCIAL

INFRAESTRUCTURA PÚBLICA

69.6 MM

- SUPER OBRAS
- SUPER ASFALTOS
- SUPER SERVICIOS

OTROS

150 MM

- VESTY PAKOS
- FAENO
- SIREMU

La Paz ciudadanomovimiento
GAMLP
200 La Paz del Bicentenario
Rendición Pública de Cuentas Inicial 2025

LA PAZ DEL BICENTENARIO

La Paz ciudadenmovimiento

GOBIERNO AUTÓNOMO MUNICIPAL

GAMLP

GOBIERNO AUTÓNOMO MUNICIPAL DE LA PAZ

Rendición Pública de Cuentas Inicial 2025

LA PAZ

3ER BLOQUE

LA PAZ DEL BICENTENARIO

La Paz ciudadenmovimiento

GOBIERNO AUTÓNOMO MUNICIPAL

GAMLP

Rendición Pública de Cuentas Inicial 2025

AÑO DE LA COSECHA

GAMLP

La Paz ciudad en movimiento

GOBIERNO AUTÓNOMO MUNICIPAL

Rendición Pública de Cuentas Inicial 2025

LA PAZ DEL BICENTENARIO

SECRETARÍA MUNICIPAL DE INFRAESTRUCTURA PÚBLICA

SUPER OBRAS
PUENTES UNIÓN DEL BICENTENARIO

Inversión: Bs. 22,7 M.
Más de 139.700 personas a beneficiarse

AVANCE: 100,0%

ENTREGADO: Febrero/2025

SUPER OBRAS
NUEVA AVENIDA LA PAZ

Inversión: Bs. 49,0 M.
Más de 147.400 personas a beneficiarse

AVANCE: 54%

ENTREGA: Julio/2025

RUTA DEL BICENTENARIO
PUENTE VÍCTOR PAZ ESTENSSORO

Inversión: Bs. 5,3 M.
Más de 167.100 personas a beneficiarse

AVANCE: 9%

ENTREGA: Diciembre/2025

RUTA DEL BICENTENARIO
AVENIDA APUMALLA

Inversión: Bs. 25,3 M.
Más de 102.500 personas a beneficiarse

AVANCE: 73%

ENTREGA: Julio/2025

SUPER OBRAS
NUEVA CALLE ABDÓN SAAVEDRA

Inversión: Bs. 7,6 M.
Más de 39.200 personas a beneficiarse

AVANCE: 60%

ENTREGA: Noviembre/2025

SUPER ASFALTOS
AV. PRINCIPAL AYLLU CHINCHAYA

Inversión: Bs. 4,4 M.
Más de 5.000 personas a beneficiarse

AVANCE: 100,0%

ENTREGADO: Abril/2025

SUPER SERVICIOS
SERVICIO DE BACHEO CONTINUO

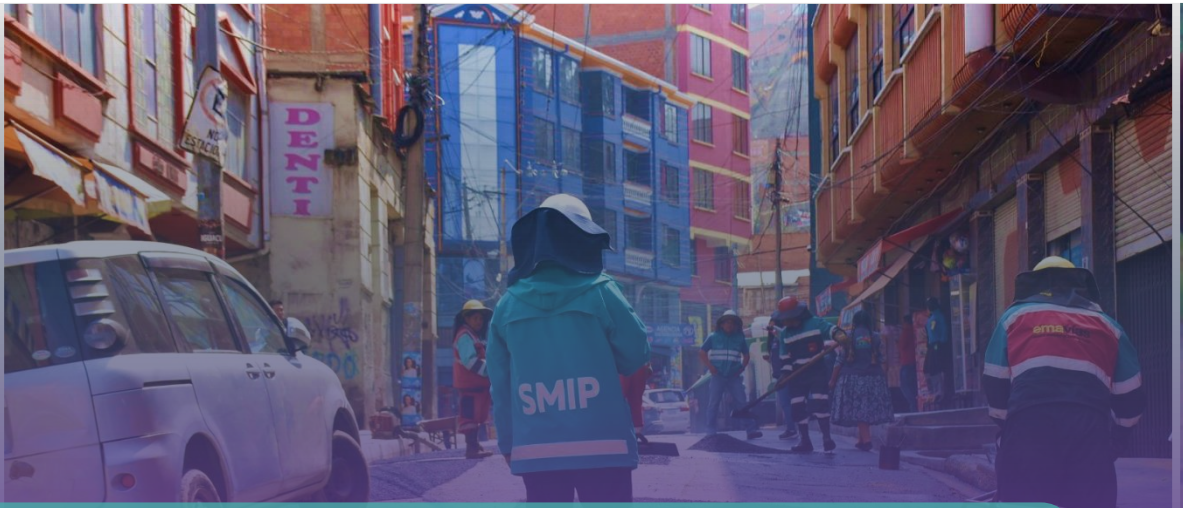

La Paz ciudadanomovimiento
GAMLP
Rendición Pública de Cuentas Inicial 2025

Inversión: Bs. 5,0 M.
Más de 987.000 personas a beneficiarse

AVANCE:
En desarrollo

ENTREGA:
Diciembre/2025

CENTRO DE SALUD 1ER NIVEL ALCOREZA

Inversión: Bs. 2 M.
Más de 138.800 personas a beneficiarse

ENTREGA:
Mayo/2025

La Paz ciudadanomovimiento
GOBIERNO AUTÓNOMO MUNICIPAL GAMLP
Rendición Pública de Cuentas Inicial 2025

AMPLIACIÓN CENTRO DE SALUD CIUDADELA FERROVIARIA

Inversión: Bs. 1,5 M.
Más de 183.500 personas a beneficiarse

ENTREGA: Mayo/2025

BARRIOS DE MIL COLORES
SAN JOSÉ DE CONDORINI

Inversión: Bs. 6,1 M.
Más de 54.300 personas a beneficiarse

AVANCE: 100,00%

ENTREGA: Julio/2025

BARRIOS DE MIL COLORES MANCOMUNADOS

POKENI – VILLA CHAPUMA

Inversión: Bs. 5,7 M.
Más de 54.900 personas a beneficiarse

AVANCE: 100,00%

ENTREGA: Abril/2025

BARRIOS DE MIL COLORES
NORTE VILLA COPACABANA ALTO PACASA

Inversión: Bs. 6,2 M.
Más de 30.200 personas a beneficiarse

AVANCE: 48%

ENTREGA: Noviembre/2025

BARRIOS DE MIL COLORES
SAN JUAN LAZARETO

Inversión: Bs. 6,7 M.
Más de 54.300 personas a beneficiarse

AVANCE: 34%

ENTREGA: Diciembre/2025

BARRIOS DE MIL COLORES
ALTO TEJAR KOA KOA

Inversión: Bs. 7,1 M.
Más de 59.400 personas a beneficiarse

AVANCE: 34%

ENTREGA: Diciembre/2025

BARRIOS DE MIL COLORES
ALTO ROSASANI SECTOR A

La Paz ciudadanomovimiento

GAMLP

Rendición Pública de Cuentas Inicial 2025

Inversión: Bs. 4,6 M.
Más de 54.900 personas a beneficiarse

AVANCE: 38%

ENTREGA: Noviembre/2025

PASEO ECOLÓGICO ACHUMANI

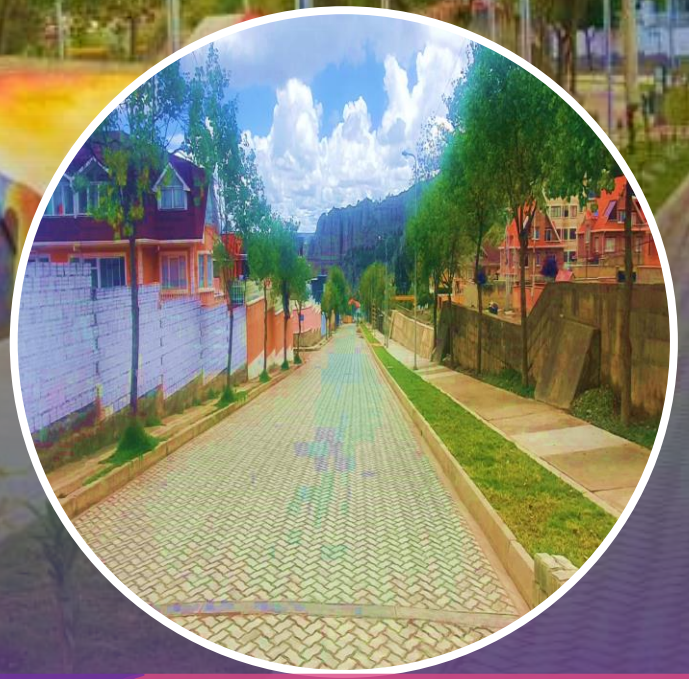

Inversión: Bs. 10,6 M.
Más de 49.900 personas a beneficiarse

AVANCE: 100,00%

ENTREGADO: Febrero/2025

CENTRO INTEGRAL DE ANIMALES ZOONOSIS

Inversión: Bs. 8,0 M.
Más de 432.900 personas a beneficiarse

INICIO DE OBRAS: Agosto/2025

PLAZA BOLIVIA DEL BICENTENARIO

Inversión: Bs. 2,5 M.
Más de 990.000 personas a beneficiarse

ENTREGA: Agosto/2025

NUEVA MIRADOR DEL MONTÍCULO

Inversión: Bs. 2 M.
Más de 77.000 personas a beneficiarse

ENTREGA:
Noviembre/2025

BOULEVARD LOS ÁLAMOS

Inversión: Bs. 2 M.
Más de 162.400 personas a beneficiarse

ENTREGA:
Diciembre/2025

GAMLP

La Paz ciudadenmovimiento

GOBIERNO AUTÓNOMO MUNICIPAL

LA PAZ DEL BICENTENARIO

Rendición Pública de Cuentas Inicial 2025

SECRETARÍA MUNICIPAL DE GESTIÓN AMBIENTAL

PLAZAS Y PARQUES CRÉDITO BANCO BISA

Nº	Proyecto	Monto del Proyecto en BS	Para la Gestión 2025 (Bs.)
1	REHAB. ESPACIOS DEPORTIVOS AV. DEL POETA ZONA TENIENTE EDMUNDO ANDRADE	2.000.000,00	2.000.000,00
2	REMOD. PARQUE DOMITILA CHUNGARA D-17 ZONA BARRIO MINERO	997.655,40	997.655,40
3	CONST. PARQUE RECREACIONAL MINASA D-13 ZONA SANTISIMA TRINIDAD	2.000.000,00	1.523.925,06
4	RECONST. PARQUE JARDINES DEL SUR D-18 ZONA ALTO ACHUMANI	714.965,00	340.787,85
5	REHAB. PARQUE BARTOLINA SISA D-20 ZONA ARANJUEZ	4.900.000,00	4.597.735,23
6	REHAB. PARQUE JAIME ESCALANTE ZONA BAJO ACHUMANI	1.000.000,00	1.000.000,00
	Total Bs	**19.986.034,66**	**10.460.103,54**

MONTO PROYECTADO EN GASTO

10.460.103 Bs.

BENEFICIARIOS: 300.000 habitantes aprox.

PLAZAS Y PARQUES CRÉDITO BANCO BISA

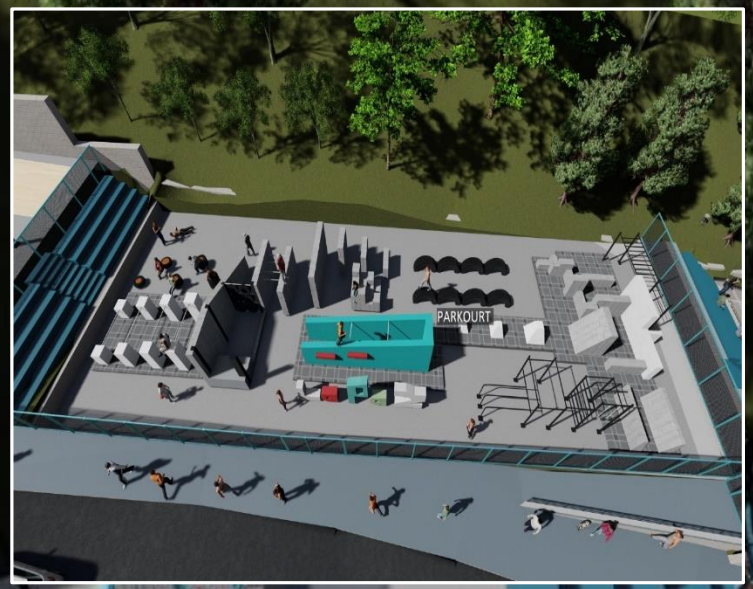

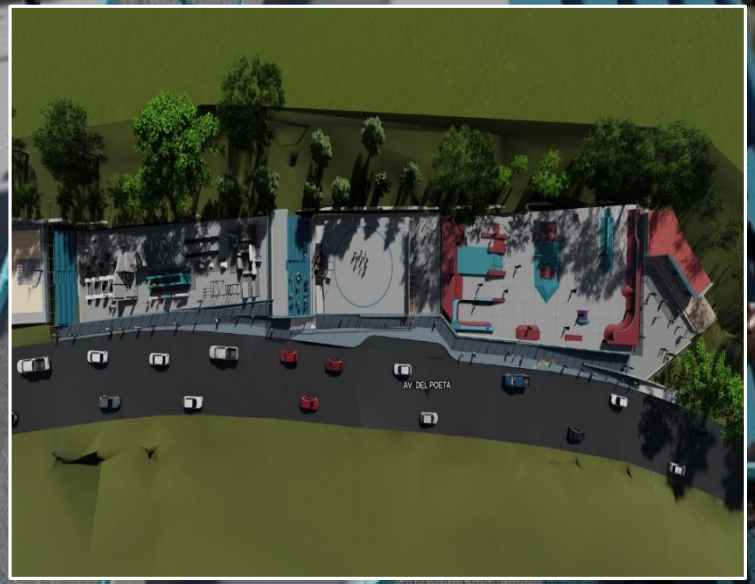

MONTO
2.000.000 Bs.

PROYECTO:
REHABILITACIÓN ESPACIOS DEPORTIVOS AV. DEL POETA ZONA TENIENTE EDMUNDO ANDRADE

La Paz ciudad en movimiento
GAMLP
Rendición Pública de Cuentas Inicial 2025

PLAZAS Y PARQUES CRÉDITO BANCO BISA

MONTO
997.655,40Bs.

PROYECTO
REMODELACIÓN PARQUE DOMITILA
CHUNGARA D-17 ZONA BARRIO MINERO

PLAZAS Y PARQUES CRÉDITO BANCO BISA

MONTO
1.000.000,00 Bs.

PROYECTO
REHABILITACIÓN PARQUE JAIME ESCALANTE ZONA BAJO ACHUMANI

PLAZAS Y PARQUES CRÉDITO BANCO BISA

MONTO
4.900.000 Bs.

PROYECTO
REHABILITACIÓN PARQUE BARTOLINA SISA D-20 ZONA ARANJUEZ

PLAZAS Y PARQUES CRÉDITO BANCO BISA

Rehabilitación de jardineras Centrales Av. Alexander

Implementación Corredor Ecologico Av. Costanera Irpavi (C.5-C.1)

Identificación de Arboles Representativos y Reconocimiento de Arboles Patrimoniales

CANTIDAD PROYECTADA ARBOLES PLANTADOS DENTRO DEL ÁREA URBANA DEL MUNICIPIO DE LA PAZ

12.500 und.

PRODUCCIÓN DE PLANTINES FORESTALES EN EL VIVERO DE PURA PURA

20,000 und.

GESTIÓN DE ÁREAS PROTEGIDAS MUNICIPALES

1. REVITALIZACIÓN DE APM BOSQUECILLO DE AUQUISAMAÑA
2. REFORESTACIÓN, FORESTACIÓN Y RESTAURACIÓN ECOLÓGICA EN APM´S
3. REVITALIZACIÓN DE APM BOSQUECILLO DE PURA PURA
4. APOYO TÉCNICO PARA LA IMPLEMENTACIÓN DE HUERTOS URBANOS EN MACRO DISTRITOS URBANOS
5. FORMACIÓN DE GUARDAPARQUES MUNICIPALES VOLUNTARIOS

ZONIFICACIONES A PRESENTARSE PARA SU RESOLUCION EJECUTIVA:

- **Gran Jardín de la Revolución**
- **Bosquecillo Serranías de Aruntaya**
- **Parque Mallasa**
- **Parque Aranjuez**
- **Laguna de Cota Cota**

PARTICIPACIÓN RETO CIUDAD NATURALEZA

GAMLP

La Paz
ciudadenmovimiento
GOBIERNO AUTÓNOMO MUNICIPAL

Rendición Pública de Cuentas Inicial 2025

LA PAZ DEL BICENTENARIO

SECRETARÍA MUNICIPAL DE RESILIENCIA Y GESTIÓN DE VULNERABILIDADES

La Paz
ciudad en movimiento
GOBIERNO AUTÓNOMO MUNICIPAL
GAMLP
GOBIERNO AUTÓNOMO MUNICIPAL DE LA PAZ
200
Rendición Pública
de Cuentas
Inicial
2025

FORTALECIMIENTO COMUNITARÍO

21 COEBs

1 Simulacro

MAPA DE RIESGOS

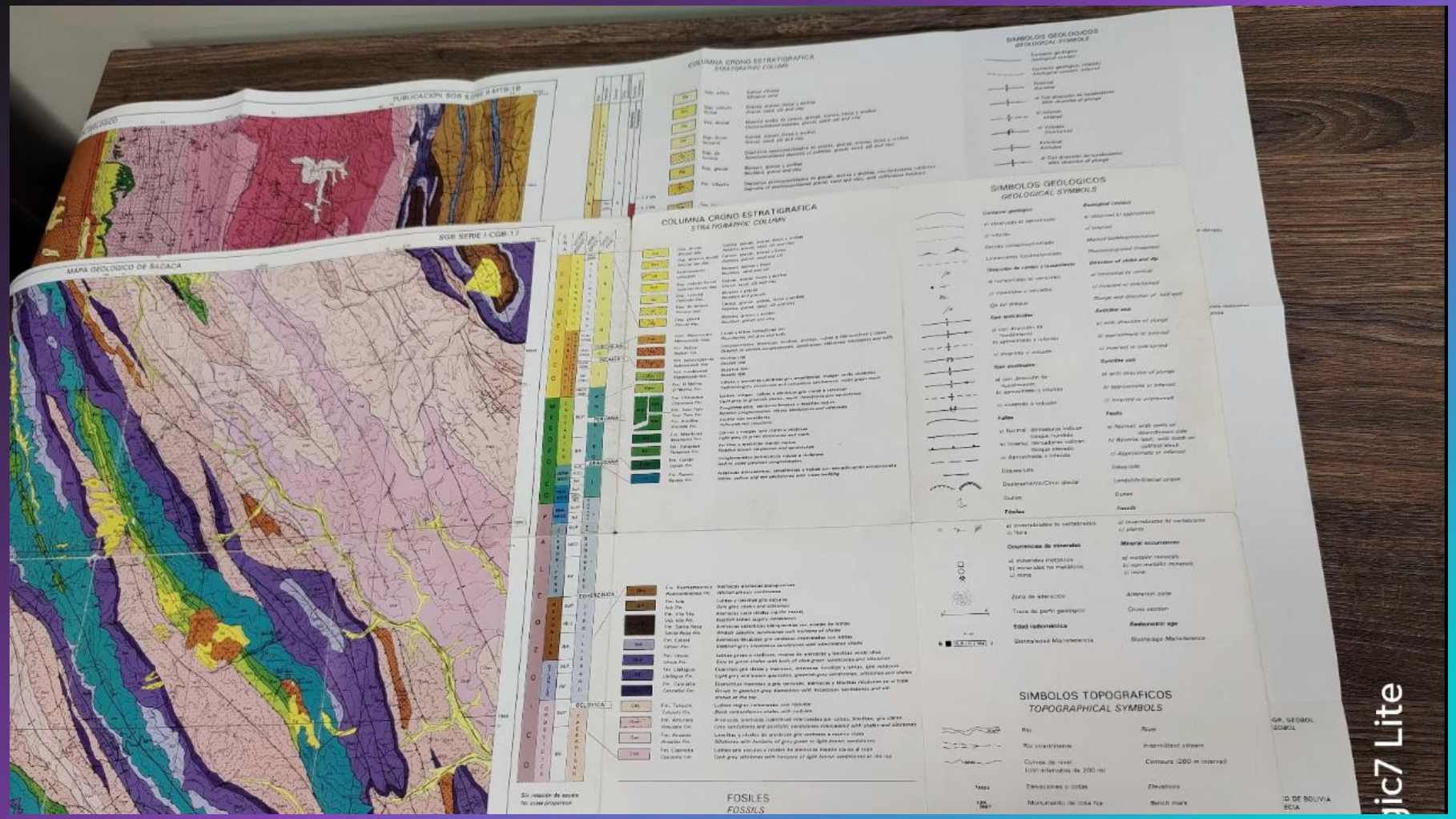

La Paz ciudadanomovimiento
GAMLP
200 LA PAZ DEL BICENTENARIO
Rendición Pública de Cuentas Inicial 2025
TRABAJOS REDUCCIÓN DEL RIESGO DE DESASTRES

GAMLP

GOBIERNO AUTÓNOMO MUNICIPAL DE LA PAZ

La Paz ciudad en movimiento

GOBIERNO AUTÓNOMO MUNICIPAL

LA PAZ DEL BICENTENARIO

Rendición Pública de Cuentas Inicial 2025

TRABAJO DE REDUCCIÓN DE RIESGO DE DESASTRES

PREVENCIÓN

MITIGACIÓN

RECONSTRUCCIÓN

2025

CONTROL GEODINÁMICO

La Paz ciudadanomovimiento
GAMLP
200 LA PAZ DEL BICENTENARIO
Rendición Pública de Cuentas Inicial 2025
TRABAJOS REDUCCIÓN DEL RIESGO DE DESASTRES

CONTROL HIDRÁULICO

La Paz ciudadanomovimiento

GAMLP

200 LA PAZ DEL BICENTENARIO

Rendición Pública de Cuentas Inicial 2025

TRABAJOS REDUCCIÓN DEL RIESGO DE DESASTRES

CONTROL HIDRÁULICO

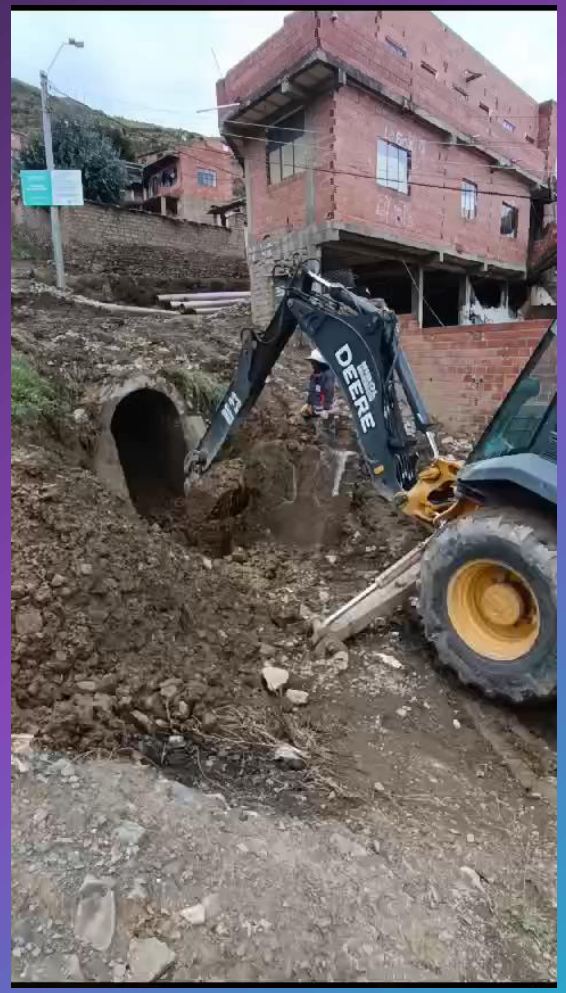

La Paz ciudadanomovimiento
GAMLP
200 LA PAZ DEL BICENTENARIO
Rendición Pública de Cuentas Inicial 2025
TRABAJOS REDUCCIÓN DEL RIESGO DE DESASTRES

La Paz
ciudadenmovimiento
GOBIERNO AUTÓNOMO MUNICIPAL

Superobras

PREVENCIÓN

MITIGACIÓN

RECONSTRUCCIÓN

REPARACIÓN EMBOVEDADO RÍO CHOQUEYAPU

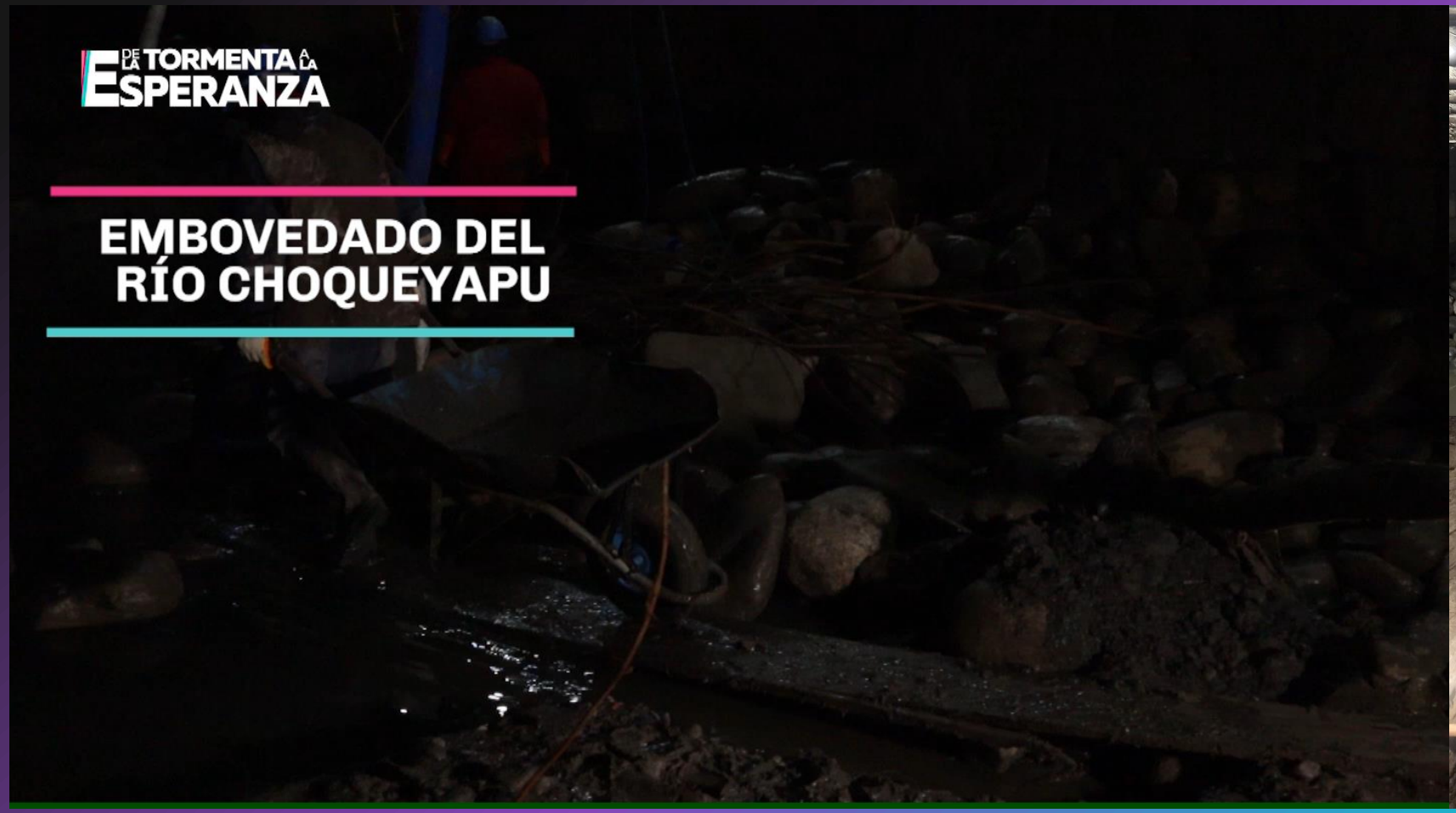

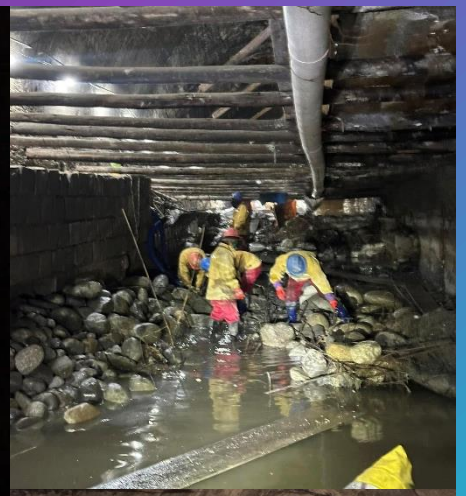

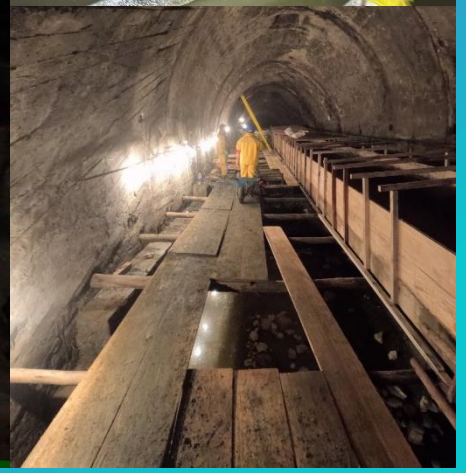

Tramo Yanacocha - Apumalla

Macrodistrito Centro

Inversión aproximada
5.2 millones
Bolivianos

SUPEROBRAS DE CONTROL HIDRÁULICO

La Paz ciudadanomovimiento
GAMLP
200 La Paz del Bicentenario
Rendición Pública de Cuentas Inicial 2025

REPARACIÓN EMBOVEDADO RÍO CHOQUEYAPU

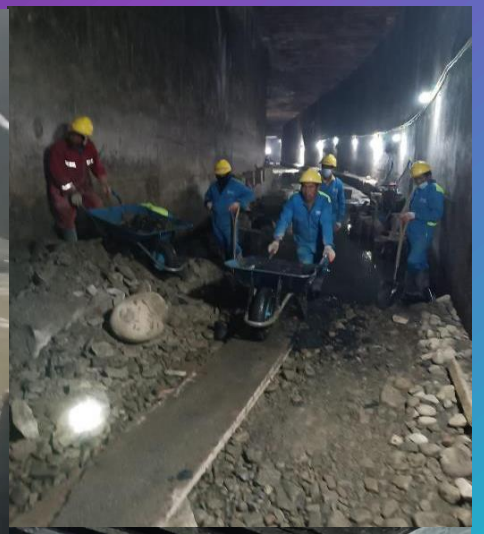

Tramo C. Bueno - Yanacocha

Macrodistrito Centro

Inversión aproximada
8.2 millones
Bolivianos

La Paz ciudadanomovimiento
GAMLP
Rendición Pública de Cuentas Inicial 2025
SUPEROBRAS DE CONTROL HIDRÁULICO

RÍO CHOQUEYAPU

Tramo Autopista - Mdo. Lanza

Mdo. Lanza - calle Yanacocha

Calle Yanacocha - Calle Bueno

Calle Bueno - PUC

PUC - Gruta de Lourdes (Av. del Poeta)

CANALIZACIÓN RÍO ORKOJAHUIRA

Macrodistrito
San Antonio - Periférica

Inversión aproximada
14.8 millones
Bolivianos

SUPEROBRAS DE CONTROL HIDRÁULICO

La Paz ciudadanomovimiento
GAMLP
200 La Paz del Bicentenario
Rendición Pública de Cuentas Inicial 2025

CANALIZACIÓN RÍO ORKOJAHUIRA

Macrodistrito
San Antonio - Periférica

Inversión aproximada
14.8 millones
Bolivianos

SUPEROBRAS DE CONTROL HIDRÁULICO

La Paz ciudadanomovimiento
GAMLP
200 La Paz del Bicentenario
Rendición Pública de Cuentas Inicial 2025

CANALIZACIÓN RÍO IRPAVI

RÍO IRPAVI

Macrodistrito
San Antonio - Sur

Inversión aproximada
32.2 millones
Bolivianos

SUPEROBRAS DE CONTROL HIDRÁULICO

La Paz ciudadanomovimiento
GAMLP
200 La Paz del Bicentenario
Rendición Pública de Cuentas Inicial 2025

RECONSTRUCCIÓN CANALIZACIÓN

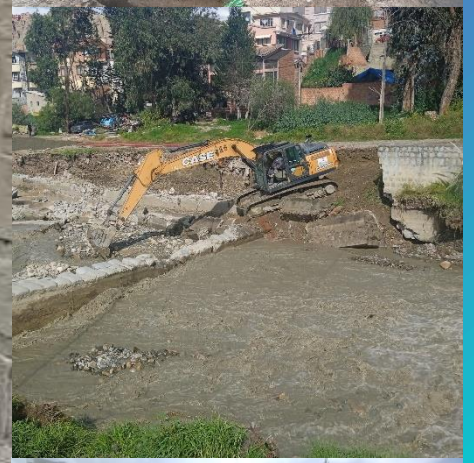

RÍO IRPAVI

Macrodistrito Sur

Inversión aproximada
5.9 millones
Bolivianos

SUPEROBRAS DE CONTROL HIDRÁULICO

La Paz ciudadanomovimiento

GAMLP

200 La Paz del Bicentenario

Rendición Pública de Cuentas Inicial 2025

INTERVENCIONES RÍO IRPAVI

Macrodistrito
San Antonio - Sur

Inversión aproximada
32.2 millones
Bolivianos

SUPEROBRAS DE CONTROL HIDRÁULICO

MITIGACIÓN RIESGO GEODINÁMICO SAN ANTONIO

Macrodistrito
San Antonio

Inversión aproximada
50 millones
Bolivianos

SUPEROBRAS DE ESTABILIZACIÓN DE ZONAS

La Paz ciudadanomovimiento
GAMLP
Rendición Pública de Cuentas Inicial 2025

MITIGACIÓN RIESGO GEODINÁMICO SAN ANTONIO

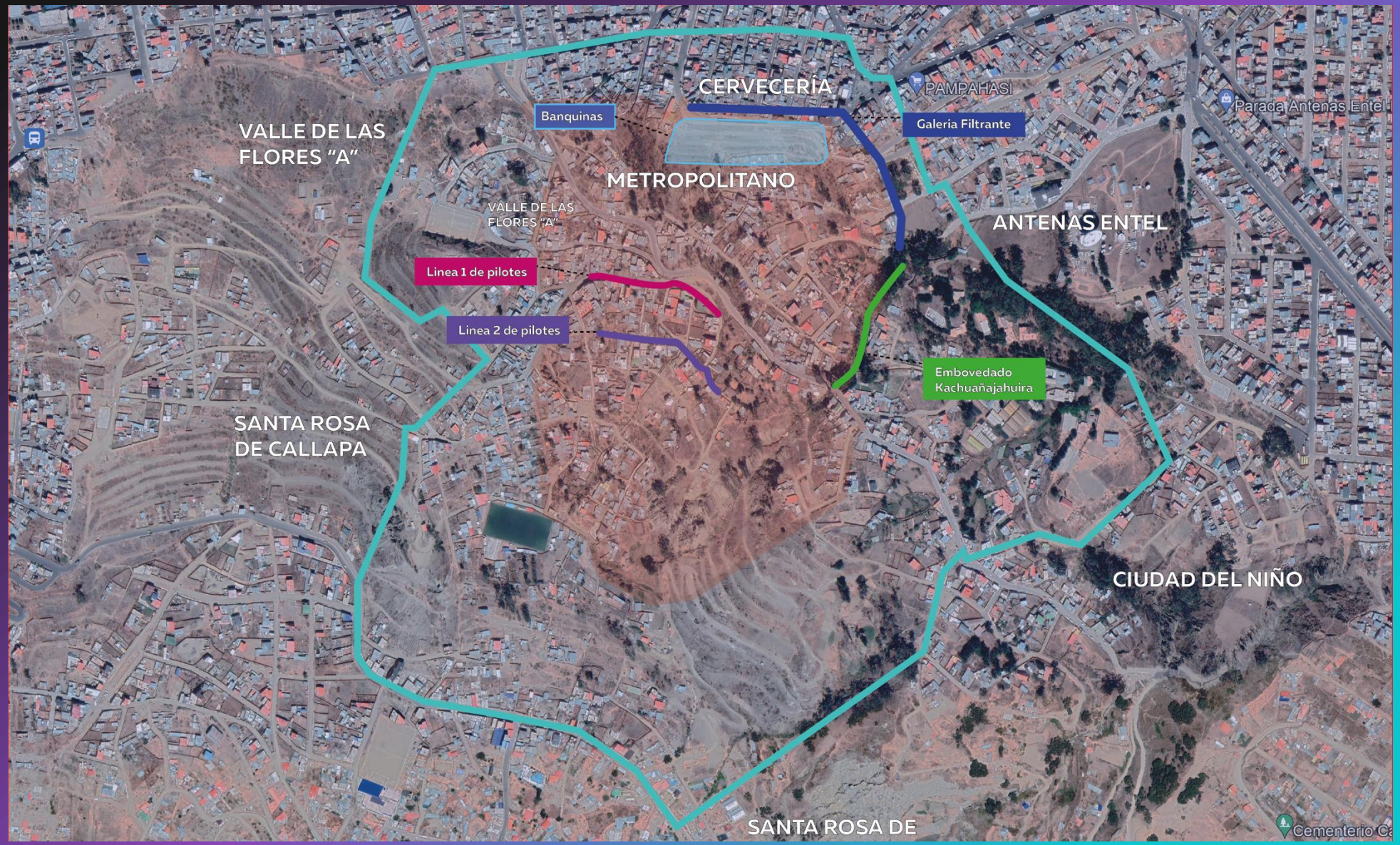

SAN ISIDRO

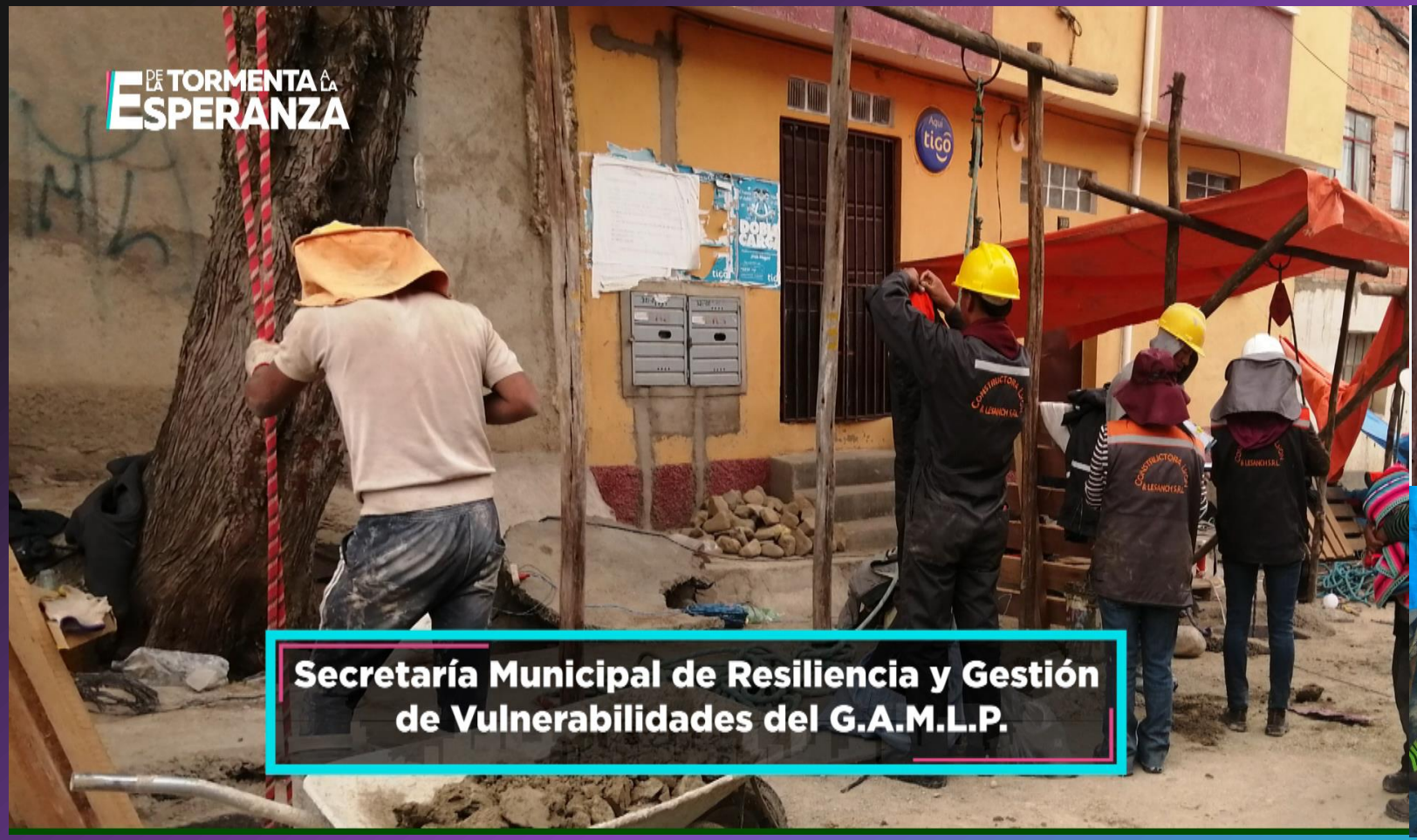

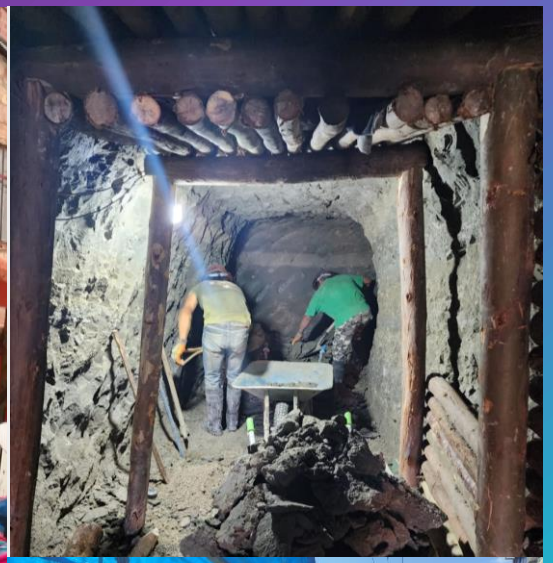

Macrodistrito
San Antonio

Inversión aproximada
4.8 millones
Bolivianos

SUPEROBRAS DE ESTABILIZACIÓN DE ZONAS

MITIGACIÓN RIESGO GEODINÁMICO

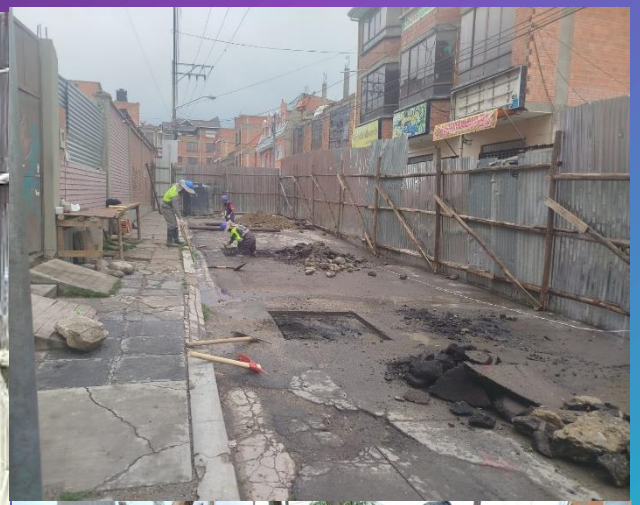

VILLA ARMONIA – UE WALDO BALLIVIAN

Macrodistrito
San Antonio

Inversión aproximada
3.1 millones
Bolivianos

Trabajo en coordinación con la UPRE

SUPEROBRAS DE ESTABILIZACIÓN DE ZONAS

La Paz ciudadanomovimiento

GAMLP

200 La Paz del Bicentenario

Rendición Pública de Cuentas Inicial 2025

ESTABILIZACIÓN KANTUTANI

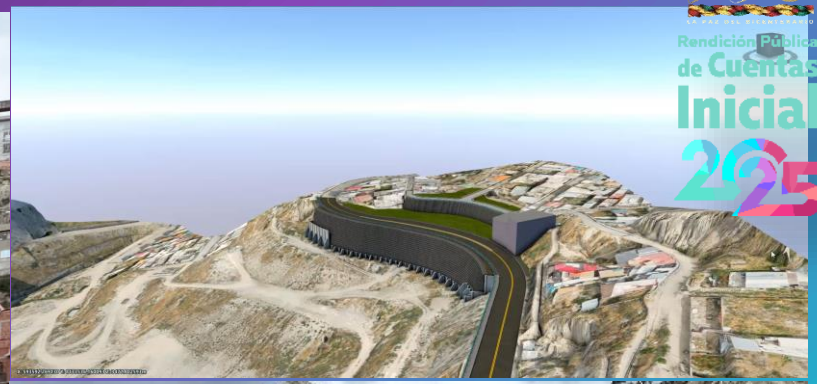

Macrodistrito
Cotahuma - Sur

Inversión aproximada
32.3 millones
Bolivianos

SUPEROBRAS DE ESTABILIZACIÓN DE ZONAS

LA PAZ DEL BICENTENARIO

La Paz ciudadenmovimiento

GOBIERNO AUTÓNOMO MUNICIPAL

GAMLP

GOBIERNO AUTÓNOMO MUNICIPAL DE LA PAZ

Rendición Pública de Cuentas Inicial 2025

LA PAZ

4TO BLOQUE

LA PAZ DEL BICENTENARIO

La Paz ciudadenmovimiento

GOBIERNO AUTÓNOMO MUNICIPAL

GAMLP

Rendición Pública de Cuentas Inicial 2025

SUBALCALDÍAS

SUBALCALDÍAS

PRESUPUESTO:

Bs. 246 M

La Paz ciudad en movimiento

GAMLP

Rendición Pública de Cuentas Inicial 2025

RECURSOS

SUB-SUR

PRESUPUESTO

Bs. 41.8 M

La Paz ciudad en movimiento

GAMLP

Rendición Pública de Cuentas Inicial 2025

RECURSOS FAC

SUB-SUR

Mejoramiento vial programado: Bs. 12.9

Construcción de aceras y obras complementarias programados: Bs. 0.8 M

Construcción de graderías y obras complementarias programados: Bs. 0.7 M

Reducción de riesgos programados: Bs. 3.1 M

PRESUPUESTO Bs. 28.4 M

FAC OBRAS

Bs. 19.2 M

OTROS: Bs 1.7 M

La Paz ciudad en movimiento

GAMLP

200 La Paz del Bicentenario

Rendición Pública de Cuentas Inicial 2025

RECURSOS

SUB-COTAHUMA

PRESUPUESTO

Bs. 33.3M

La Paz ciudad en movimiento

GAMLP

200 La Paz del Bicentenario

Rendición Pública de Cuentas Inicial 2025

RECURSOS FAC

SUB-COTAHUMA

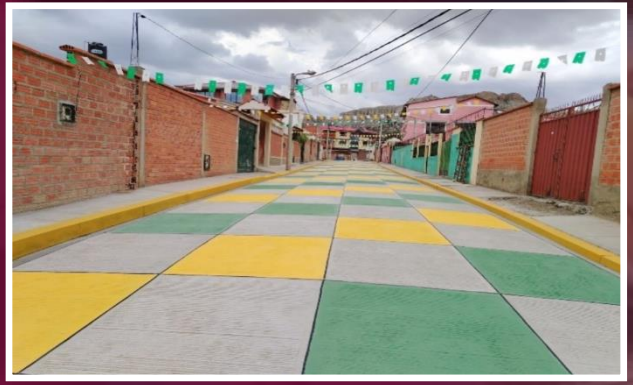

Mejoramiento vial programado: Bs. 7.3 M

Construcción de aceras y obras complementarias programado : Bs. 2.7 M

Construcción de graderías y obras complementarias programado: Bs. 1.3 M

Reducción de riesgos programado: Bs. 1.1 M

PRESUPUESTO Bs. 24.7 M

FAC OBRAS

Bs. 14.9M

OTROS: Bs 2.5 M

La Paz ciudad en movimiento

GAMLP

Rendición Pública de Cuentas Inicial 2025

RECURSOS

SUB – MAX PAREDES

PRESUPUESTO

Bs. 35.2 M

La Paz ciudad en movimiento

GAMLP

Rendición Pública de Cuentas Inicial 2025

RECURSOS FAC

SUB – MAX PAREDES

Mejoramiento vial programado: Bs. 5.6 M

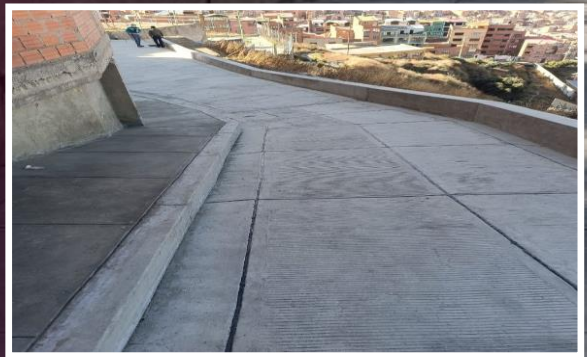

Construcción de aceras y obras complementarias programados: Bs. 1.6 M

Construcción de graderías y obras complementarias programados: Bs. 4.6 M

Reducción de riesgos programado: Bs. 4.2 M

La Paz ciudad en movimiento

GAMLP

Rendición Pública de Cuentas Inicial 2025

PRESUPUESTO Bs. 28.6 M

FAC OBRAS

Bs. 16.4M

OTROS: Bs 1.5 M

RECURSOS

SUB-PERIFÉRICA

PRESUPUESTO

Bs. 32.5 M

La Paz ciudad en movimiento

GAMLP

Rendición Pública de Cuentas Inicial 2025

RECURSOS FAC

SUB-PERIFÉRICA

Mejoramiento vial programado: Bs. 6.7

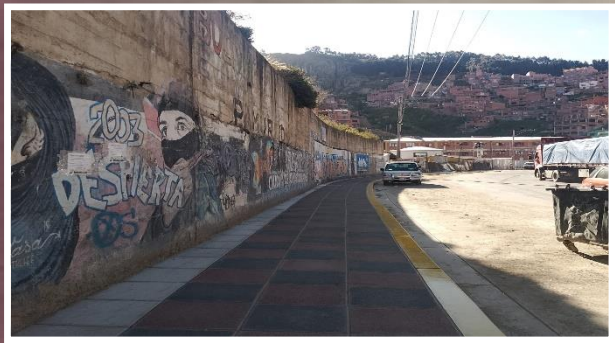

Construcción de aceras y obras complementarias programados: Bs. 0.1 M

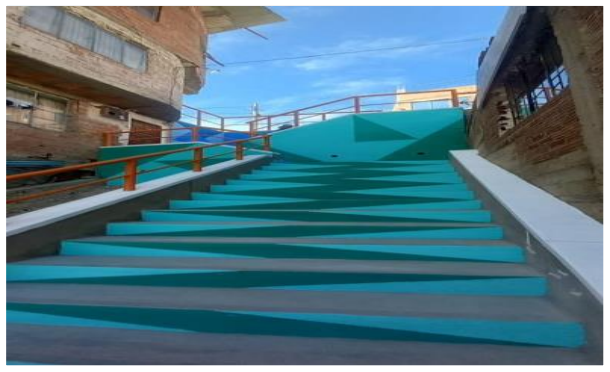

Construcción de graderías y obras complementarias programados: Bs. 3.2 M

Reducción de riesgos Programados: Bs. 5.3 M

PRESUPUESTO Bs. 26.7 M

FAC OBRAS

Bs. 17.2 M

OTROS: Bs 1.9 M

La Paz ciudad en movimiento

GAMLP

Rendición Pública de Cuentas Inicial 2025

RECURSOS

SUB-SANANTONIO

PRESUPUESTO

Bs. 32.6 M

La Paz ciudad en movimiento

GAMLP

200 La Paz del Bicentenario

Rendición Pública de Cuentas Inicial 2025

RECURSOS FAC

SUB-SANANTONIO

Mejoramiento vial programado: Bs. 4.9 M

Construcción de aceras y obras complementarias programados: Bs. 0.2 M

Construcción de graderías y obras complementarias programados: Bs. 1.7 M

Reducción de riesgos programados: Bs. 4.8 M

PRESUPUESTO Bs. 27.5 M

FAC OBRAS

Bs. 13.1 M

OTROS: Bs 1.5 M

La Paz ciudad en movimiento

GAMLP

Rendición Pública de Cuentas Inicial 2025

RECURSOS

SUB-MALLASA

PRESUPUESTO

Bs. 16.5 M

La Paz ciudad en movimiento

GAMLP

Rendición Pública de Cuentas Inicial 2025

RECURSOS FAC

SUB-MALLASA

Mejoramiento vial programado: Bs. 0.9 M

Construcción de aceras y obras complementarias programados: Bs. 0.7 M

Reducción de riesgos programados: Bs. 1.7 M

PRESUPUESTO Bs. 9.5 M

FAC OBRAS

Bs. 3.6 M

OTROS: Bs 0.3 M

La Paz ciudad en movimiento

GAMLP

Rendición Pública de Cuentas Inicial 2025

RECURSOS

SUB-CENTRO

PRESUPUESTO

Bs. 18.3 M

La Paz ciudad en movimiento

GAMLP

Rendición Pública de Cuentas Inicial 2025

RECURSOS FAC

SUB –CENTRO

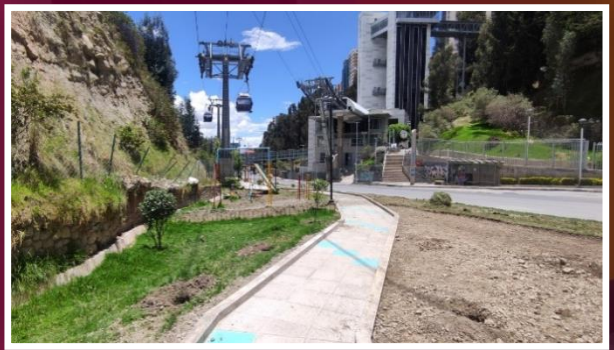

Mejoramiento vial programado: Bs. 0.8

Reducción de riesgos programados: Bs. 0.2 M

Construcción de graderías y obras complementarias programados:: Bs. 1.6 M

Construcción de aceras y obras complementarias programados: Bs. 0.9 M

La Paz ciudad en movimiento

GAMLP

Rendición Pública de Cuentas Inicial 2025

PRESUPUESTO Bs. 8.1 M

FAC OBRAS

Bs. 4.3 M

ACERAS: Bs 0.8 M

RECURSOS

SUB-HAMPATURI

PRESUPUESTO

Bs. 8.3 M

La Paz ciudad en movimiento

GAMLP

Rendición Pública de Cuentas Inicial 2025

RECURSOS FAC

SUB – HAMPATURI

Mejoramiento vial programado:
Bs. 0.9 M

Reducción de riesgos programados:
Bs. 0.1 M

PRESUPUESTO Bs. 3.2 M

FAC OBRAS

Bs. 1.1 M

ACERAS: Bs 0.1 M

La Paz ciudad en movimiento

GAMLP

Rendición Pública de Cuentas Inicial 2025

RECURSOS

SUB-ZONGO

PRESUPUESTO

Bs. 8.3 M

La Paz ciudad en movimiento

GAMLP

200 La Paz del Bicentenario

Rendición Pública de Cuentas Inicial 2025

RECURSOS FAC

SUB – ZONGO

Proyectos de riego programados: Bs. 0.2 M

Construcción de puentes programados: Bs. 0.1 M

Mejoramiento vial programado: Bs. 0.8 M

PRESUPUESTO Bs. 3.2 M

FAC OBRAS

Bs. 1.4 M

La Paz ciudad en movimiento

GAMLP

Rendición Pública de Cuentas Inicial 2025

GOBIERNO AUTÓNOMO MUNICIPAL

gracias