LA PAZ DEL BICENTENARIO

La Paz ciudadenmovimiento

GOBIERNO AUTÓNOMO MUNICIPAL

GAMLP

GOBIERNO AUTÓNOMO MUNICIPAL DE LA PAZ

Rendición de Cuentas Final 2024

RENDICIÓN PUBLICA DE CUENTAS DE CIERRE 2024

LA PAZ DEL BICENTENARIO

La Paz ciudadenmovimiento

GOBIERNO AUTÓNOMO MUNICIPAL

GAMLP

Rendición de Cuentas Final 2024

MISIÓN

Somos una institución pública municipal renovada, dinámica, transparente e incluyente, que brinda servicios públicos modernos, eficientes, ágiles y planificados, con concertación y participación ciudadana, impulsando una convivencia pacífica en búsqueda de una mejor calidad de vida de la población paceña por el Bien Común.

LA PAZ DEL BICENTENARIO

La Paz ciudadenmovimiento

GOBIERNO AUTÓNOMO MUNICIPAL

GAMLP

Rendición de Cuentas Final 2024

VISIÓN

Ser una institución pública modelo de gestión municipal, democrática, participativa, transparente, eficiente, innovadora y tecnológica; que dinamiza la economía, el desarrollo social y territorial; consolidando una La Paz saludable, productiva, competitiva, biodiversa y resiliente, cultural, ordenada e interconectada, con diálogo y reconciliación por el Bien Común.

LA PAZ DEL BICENTENARIO

La Paz ciudadenmovimiento

GOBIERNO AUTÓNOMO MUNICIPAL

GAMLP

GOBIERNO AUTÓNOMO MUNICIPAL DE LA PAZ

Rendición de Cuentas Final 2024

LA PAZ

1ER BLOQUE

LA PAZ DEL BICENTENARIO

La Paz ciudad en movimiento

GOBIERNO AUTÓNOMO MUNICIPAL

GAMLP

Rendición de Cuentas Final 2024

DE LA TORMENTA A LA ESPERANZA

GAMLP

La Paz

LA PAZ DEL BICENTENARIO

La Paz ciudadenmovimiento

GOBIERNO AUTÓNOMO MUNICIPAL

GAMLP

GOBIERNO AUTÓNOMO MUNICIPAL DE LA PAZ

Rendición de Cuentas Final 2024

LA PAZ

2DO BLOQUE

GAMLP

La Paz ciudad en movimiento

GOBIERNO AUTÓNOMO MUNICIPAL

Rendición de Cuentas Final 2024

LA PAZ DEL BICENTENARIO

COSEP

Secretaría Ejecutiva Municipal

Secretaría Municipal de Finanzas

Secretaría Municipal de Planificación

EJECUCIÓN PRESUPUESTARIA

#1

95%

Inversión	86%	Bs 1.571 MM
Funcionamiento	14%	Bs 252 MM

EJECUCIÓN PRESUPUESTARIA HISTÓRICA

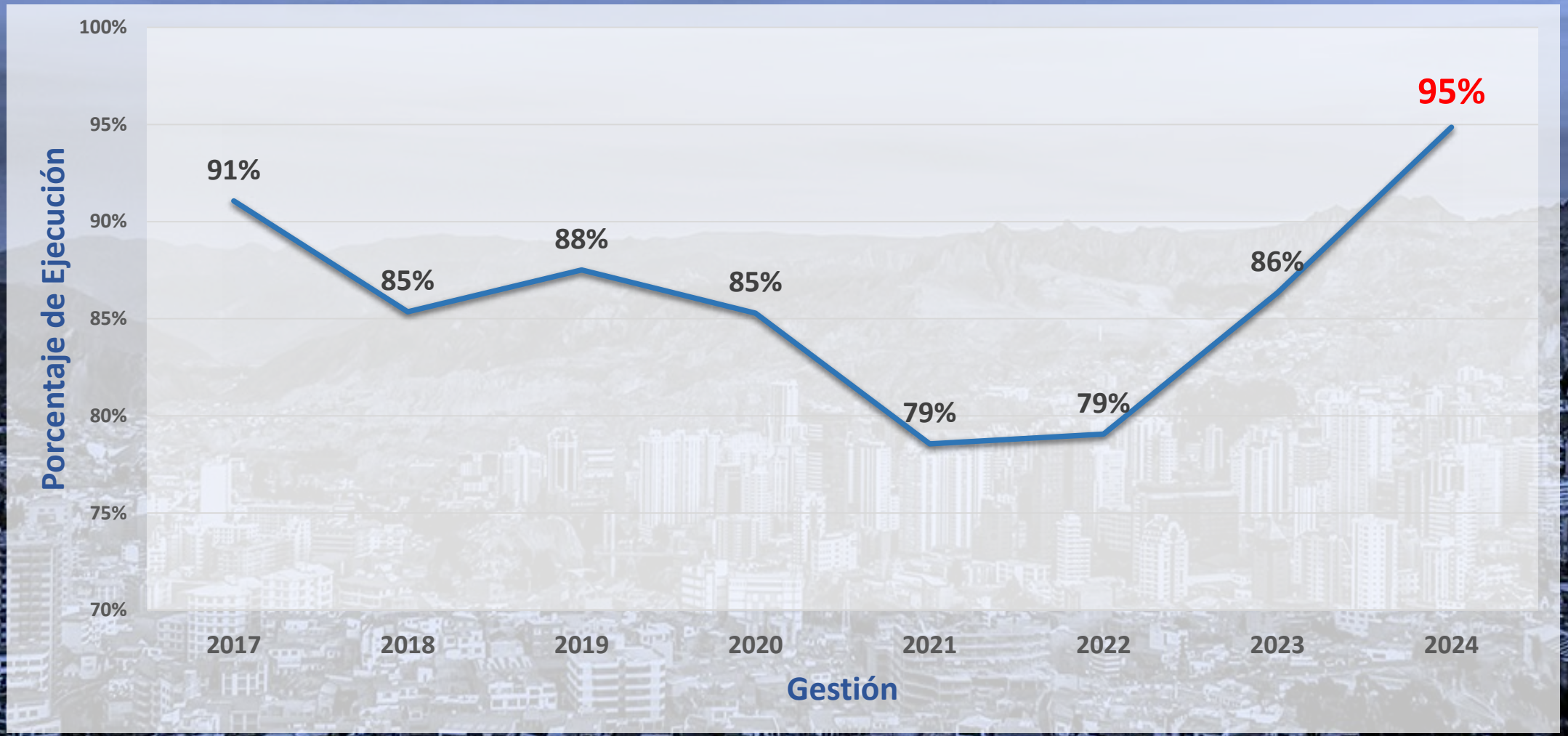

EJECUCIÓN PRESUPUESTARIA

COMPARATIVA

GAMLP

Nº	GAM	% EJEC PPTO
1	LA PAZ	95%
2	COCHABAMBA	93%
3	SUCRE	90%
4	ORURO	90%
5	EL ALTO	90%
6	COBIJA	83%
7	TRINIDAD	79%
8	SANTA CRUZ	78%
9	TARIJA	71%
10	POTOSI	63%

FUENTE: Asociación de Municipios de Bolivia AMB

LA PAZ DEL BICENTENARIO

La Paz ciudadenmovimiento

GOBIERNO AUTÓNOMO MUNICIPAL

GAMLP

GOBIERNO AUTÓNOMO MUNICIPAL DE LA PAZ

Rendición de Cuentas Final 2024

LA PAZ

3ER BLOQUE

GAMLP

GOBIERNO AUTÓNOMO MUNICIPAL DE LA PAZ

La Paz ciudad en movimiento

GOBIERNO AUTÓNOMO MUNICIPAL

Rendición de Cuentas Final 2024

LA PAZ DEL BICENTENARIO

Secretaría Municipal de Finanzas

INVERSIÓN PÚBLICA

Superobras

Rendición de Cuentas Final 2024

LA PAZ DEL BICENTENARIO

Bs 275,6 millones

42

SUPER- OBRAS

115,5

millones

- SECRETARÍA MUNICIPAL DE INFRAESTRUCTURA PÚBLICA
- SECRETARÍA MUNICIPAL DE RESILIENCIA Y GESTIÓN DE VULNERABILIDADES
- SECRETARÍA MUNICIPAL DE GESTIÓN AMBIENTAL
- AGENCIA POR EL BIEN COMÚN

639

OBRAS CON RECURSOS FONDO DE ATENCIÓN CIUDADANA

96,6

millones

OTRAS OBRAS DE INVERSIÓN DE CAPITAL

63,5

millones

INVERSIÓN SOCIAL

Bs 1.295,2 millones

SALUD

Hospitales/Centros Salud

EDUCACIÓN

Alimento Complementario

Material Escolar

Mochilas

Mantenimiento de Escuelas

SUPERASFALTOS

ASEO URBANO

Gestión Residuos Sólidos

DESARROLLO SOCIAL

Defensorías y SLIMs

SETRAM

PumaKatari - Chikititi

ADMINISTRACIÓN TRIBUTARIA MUNICIPAL

Bs 650,2 MM

de Recaudación

Recuperación de la Mora en Fase de Ejecución Tributaria

Bs 28,9 millones

Recaudación por Procesos de Fiscalización de Oficio y Mixtas

Bs 88,8 millones

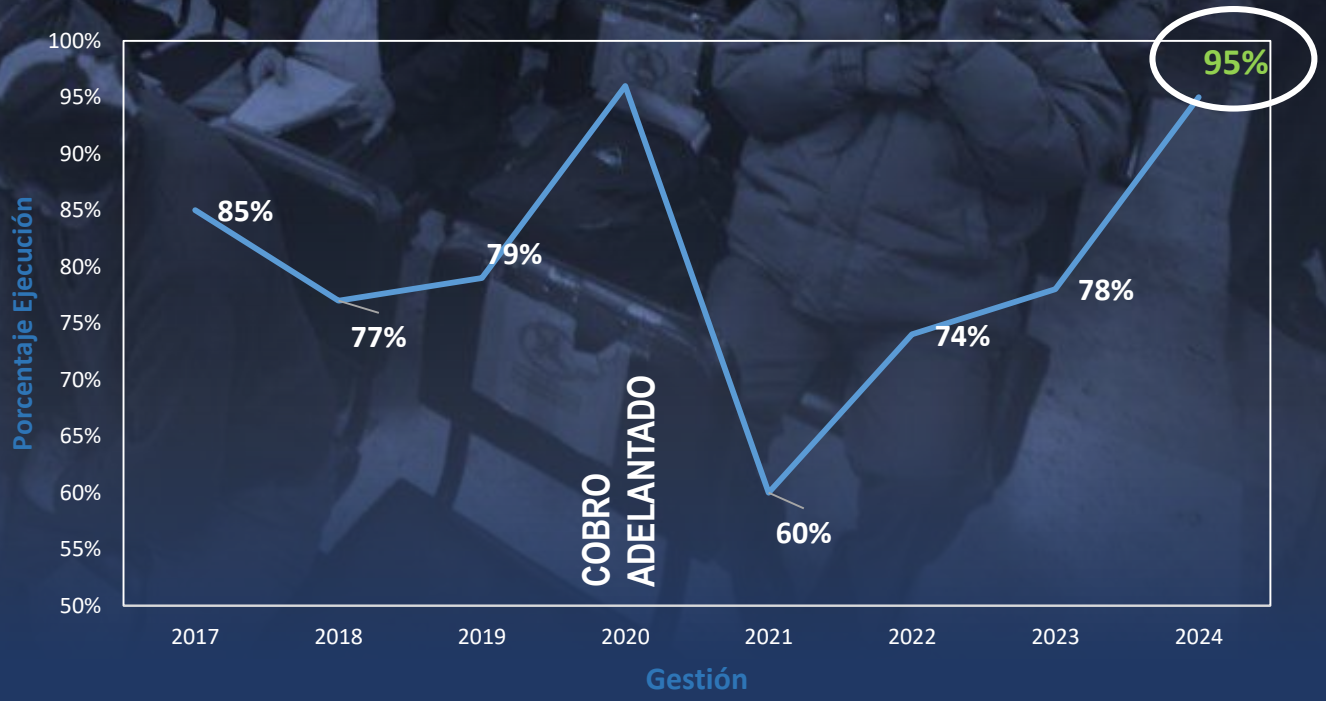

GAMLP

La Paz ciudad en movimiento

GOBIERNO AUTÓNOMO MUNICIPAL

Rendición de Cuentas Final 2024

LA PAZ DEL BICENTENARIO

Secretaría Municipal de Salud y Deportes

INVERSIÓN

Bs 180,4 Millones

- MEJORAMIENTO DE INFRAESTRUCTURA
- ABASTECIMIENTO DE MEDICAMENTOS
- EQUIPAMIENTO
- SERVICIOS Y ATENCIÓN DE HOSPITALES
- ESCUELAS DEPORTIVAS
- CUIDADO Y ATENCIÓN DE MASCOTAS.

1 MILLÓN

BENEFICIARIOS APROX

Hospital Municipal San Antonio

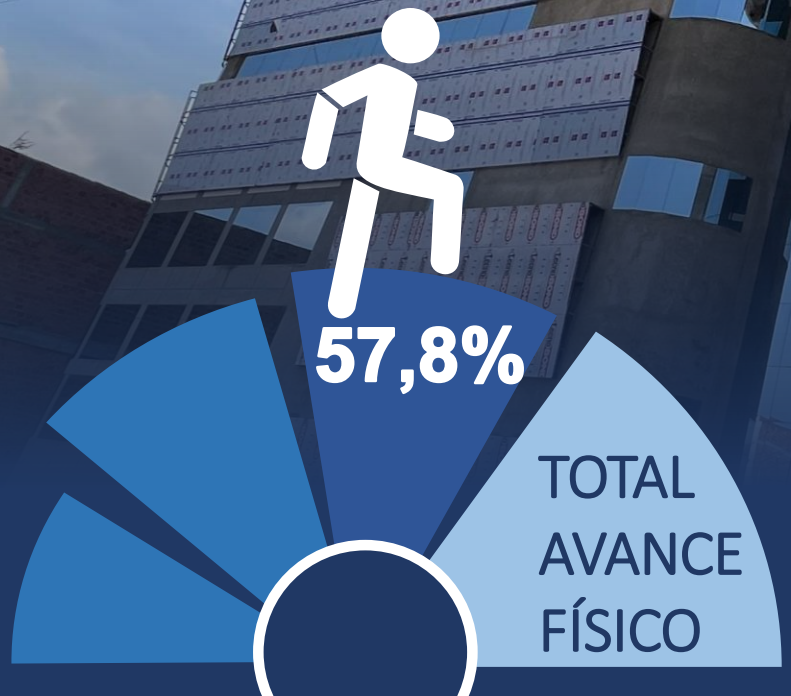

145.087

BENEFICIARIOS

PRESUP EJEC 2024:
Bs 9,3 Millones

Servicios en Hospitales 2do Nivel

	TOTAL	SUS
HOSPITAL LA MERCED	441.818	263.323
HOSPITAL LA PAZ	204.907	149.020
HOSPITAL LOS PINOS	267.899	257.616
HOSPITAL COTAHUMA	331.685	273.167
HOSPITAL LA PORTADA	284.321	237.375
Total Servicios	1.525.682	1.180.501
INVERSIÓN (BS)	Bs. 123 M	Bs. 69 M

Servicios en Hospitales 2do Nivel

HEMODIÁLISIS

INVERSIÓN:

Bs. 7,5 Millones

96 pacientes promedio atendidos /mes

TERAPIA INTENSIVA

INVERSIÓN:

Bs. 5,8 Millones

- Unidad de Terapia Intensiva.
- Unidad de Terapia Intensiva Neonatal
- 1.000 pacientes promedio /año

Servicios y Programas en Salud

AUXILIO LA PAZ 167

7.630
Servicios atendidos

INVERSIÓN:
Bs. 1.8 Millones

EQUIPOS MOVILES DE SALUD

43.287
Servicios atendidos

INVERSIÓN:
Bs. 1,3 Millones

MEDICO EN TU CASA

10.747
Servicios atendidos

INVERSIÓN:
Bs. 350.000

Administración Centros de Salud

Inauguración
C.S. 3 DE MAYO
16 mil habitantes beneficiados

Medicamentos e Insumos
Inversión:
Bs. 14,41 Millones

	ACCIONES REALIZADAS	CENTROS DE SALUD BENEFICIADOS	INVERSIÓN
Infraestructuras			
Mantenimiento	58	40	**Bs. 1,1** Millones
Mejoramiento	7	7	
Equipamiento			
Dotación	71	68	**Bs. 1,3** Millones
Mantenimiento	68	46	

Laboratorio Alimentos/Bebidas

INVERSIÓN:
Bs. 358 Mil

Servicios:

- **824** Servicios de Análisis Fisicoquímicos microbiológicos.
- **40** Evaluaciones BPM
- **573** Análisis para vigilancia de alimentos

Salud Integral Animales/Zoonosis

INVERSIÓN:
Bs. 1.2 Millones

- Esterilización: 3.950
- Vacunación: 2.615
- Desparasitaciones: 2.355
- Atenciones clínicas: 9.674

- 26 atenciones de control de vectores (desratizaciones)
- 109 desinfección de establecimientos
- 55 Inspecciones de licencias de funcionamiento

Fomento al Deporte

	BENEFICIARIOS
COMPETITIVO	**7.090**
COMPETENCIA DEL WUSHU - KUNFU	160
EVENTO CHALLENGE DOWN HILL 4000	3.000
TORNEO INTERNO DE FÚTBOL	292
TORNEO INTERNO DE VOLEIBOL	230
Y OTROS	3.408
FORMATIVO	**57.713**
IMPORTANCIA ENFOQUE PSICOMOTOR EN EL DEPORTE	1.290
PARQUE CON CURSOS "BASES DEL DE VOLEIBOL"	436
ORGANIZACIÓN Y EJECUCIÓN DE EVENTOS DEPORTIVOS	2.400
Y OTROS	53.587
RECREATIVO	**13.639**
ACTIVIDAD DE RELEVO “ALREDEDOR DEL MUNDO”	500
CARRERA DE COCHECITOS SIN MOTOR	6.000
DÍA DEL NIÑO	200
DÍA DEL PEATÓN	3.000
DÍA INTERNACIONAL DEL DEPORTE	400
DIA MUNDIAL DEL DESAFÍO 2024	1.750
Y OTROS	1.789

BENEFICIARIOS
78.442

INVERSIÓN:
BS 1,8 Millones

Admin. Campos Deportivos

	ACCIONES REALIZADAS	INFRAESTRUCTURAS INTERVENIDAS
MANTENIMIENTO	26	22
MEJORAMIENTO	18	17
EQUIPAMIENTO	7	6
TOTAL	51	45

45

Infraestructuras Deportivas con Mantenimiento, Mejoramiento y Equipamiento

Inversión: Bs 2,86 Millones

Recaudación: Bs 3,81 Millones

GAMLP

La Paz ciudad en movimiento

GOBIERNO AUTÓNOMO MUNICIPAL

LA PAZ DEL BICENTENARIO

Rendición de Cuentas Final 2024

Secretaría Municipal de Planificación

GAMLP

La Paz ciudad en movimiento

GOBIERNO AUTÓNOMO MUNICIPAL

Investigación y Estadísticas Municipales

Rendición de Cuentas Final 2024

ECOSISTEMA DIGITAL

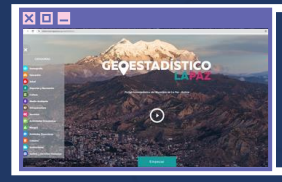

GEOESTADÍSTICO

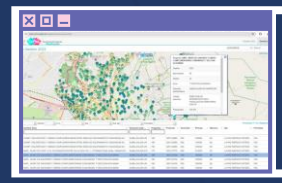

POA

PTDI

EL BLOG

PORTAL ESTADÍSTICO

JURISDICCIÓN

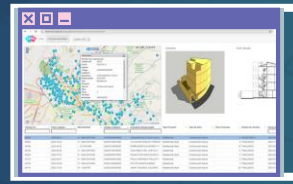

PERMISOS DE CONSTRUCCIÓN

OBSERVATORIO COVID

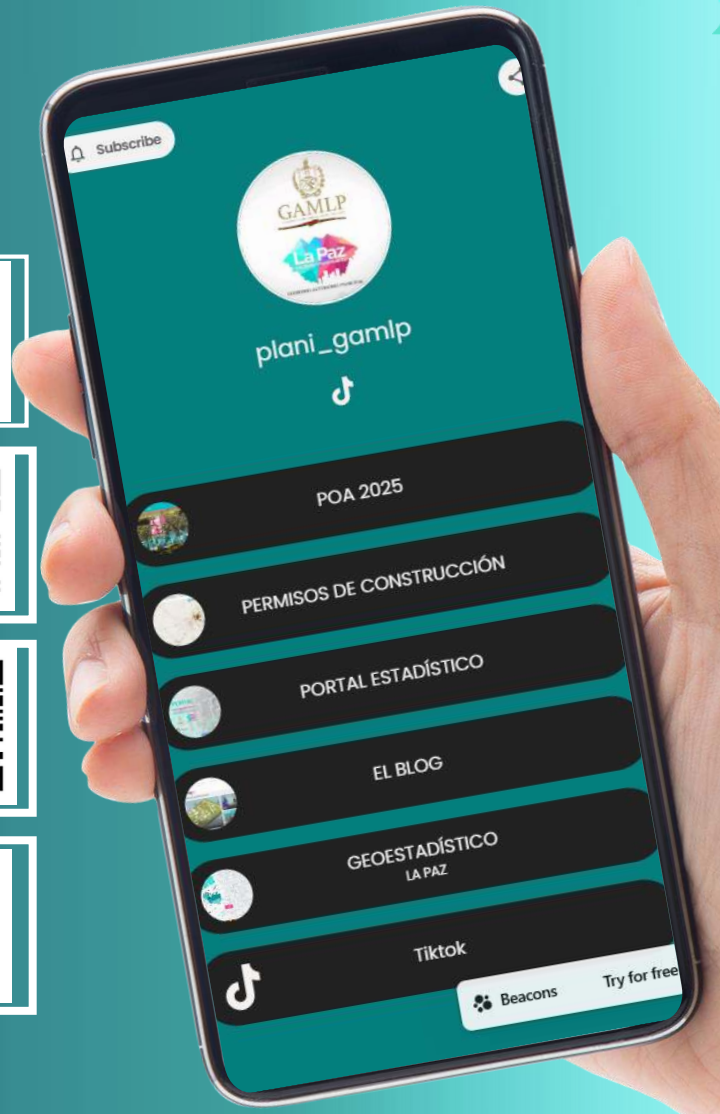

GAMLP

La Paz ciudadenmovimiento

GOBIERNO AUTÓNOMO MUNICIPAL

Desarrollo y Administración Territorial

Rendición de Cuentas Final 2024

8 PLANIMETRÍAS ENTREGADAS

8 PLANES DE INTERVENCIÓN VIAL (PIV´S)

15 AJUSTES CARTOGRÁFICOS EN PLANIMETRÍAS

GAMLP

La Paz ciudad en movimiento

GOBIERNO AUTÓNOMO MUNICIPAL

Desarrollo y Administración Territorial

Rendición de Cuentas Final 2024

5.485 TRÁMITES CONCLUIDOS

79 INFORMES NORMATIVOS

846 TRÁMITES ÁREA LEGAL

MONTO RECAUDADO

16,432,737

GAMLP

La Paz ciudadenmovimiento

GOBIERNO AUTÓNOMO MUNICIPAL

Autoridad Catastral Municipal

Rendición de Cuentas Final 2024

97.9%

36.759 TRÁMITES INGRESADOS

36.022 TRÁMITES FINALIZADOS

65.633 PLATAFORMA ESPECIALIZADA

ACM

Autoridad Catastral Municipal

PROYECTO PILOTO OBRAJES

48% más de Bienes Inmuebles en Propiedad Horizontal

PILOTO OBRAJES: NÚMERO DE INMUEBLES SEGÚN BASE DE DATOS

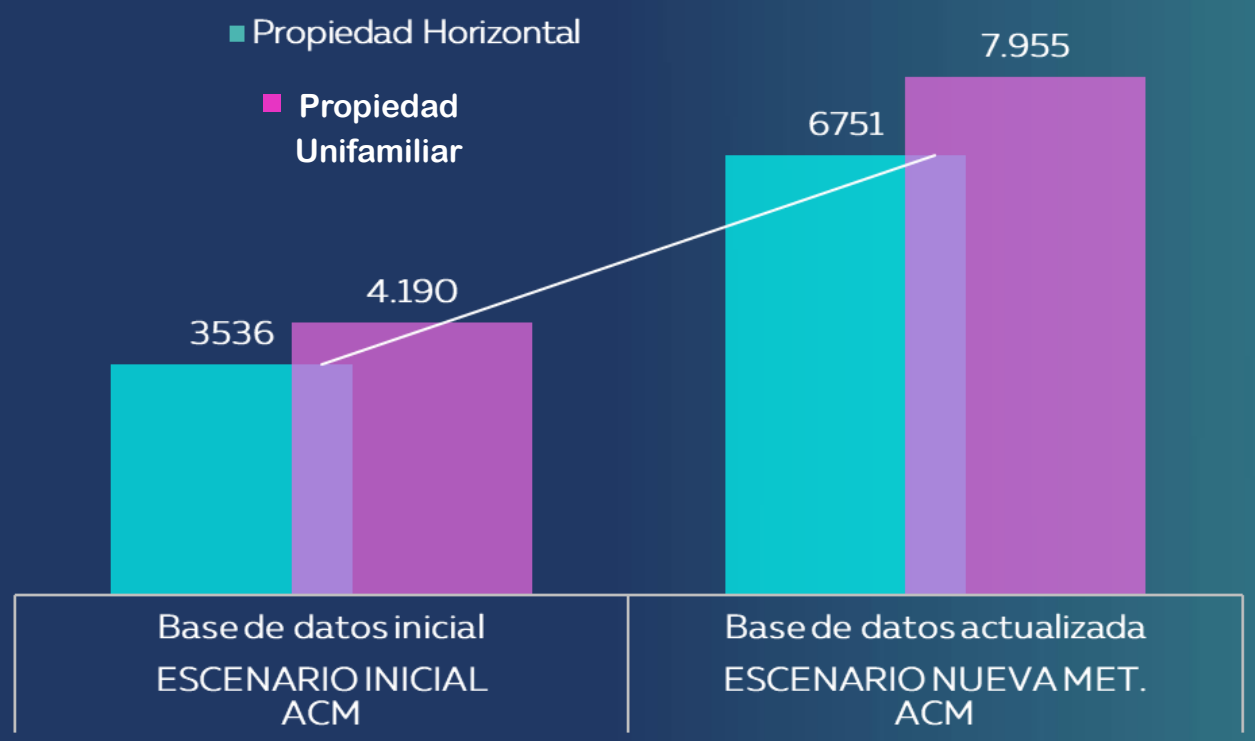

GAMLP

La Paz ciudad en movimiento

GOBIERNO AUTÓNOMO MUNICIPAL

PLANIFICACIÓN TERRITORIAL

Rendición de Cuentas Final 2024

SEGUIMIENTO Y AJUSTES PEI Y PTDI

FORMULACIÓN Y REFORMULACIÓN POA

INVERSIÓN PÚBLICA

AVANCES FÍSICO FINANCIERO

SISTEMAS DE INVERSIÓN MUNICIPAL

GAMLP

La Paz ciudad en movimiento

GOBIERNO AUTÓNOMO MUNICIPAL

LA PAZ DEL BICENTENARIO

Rendición de Cuentas Final 2024

Secretaría Municipal de Infraestructura Pública

Av. La Paz

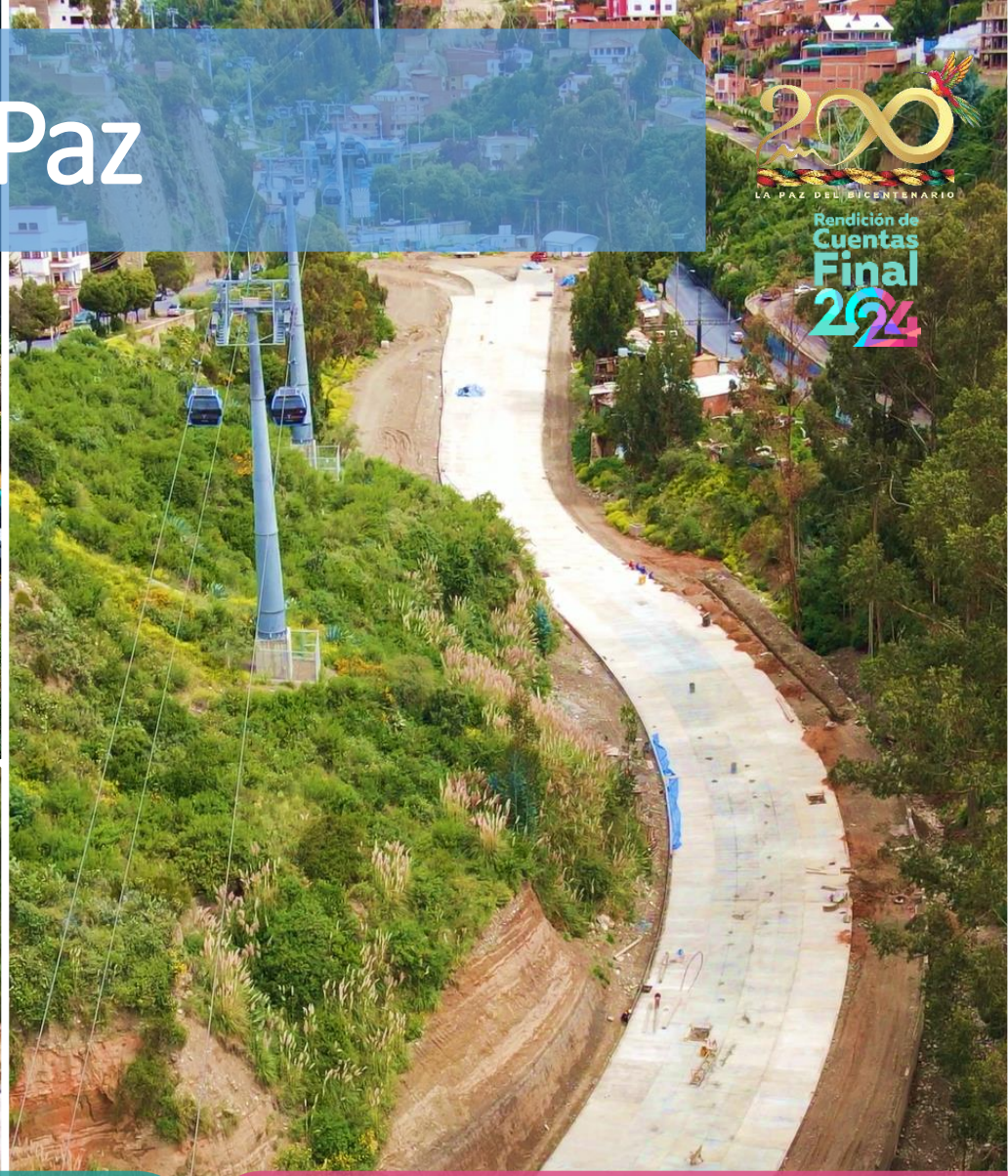

Inversión: Bs. 49,0 M.
Más de 147.400 personas a beneficiarse

ESTADO:
50,5% DE AVANCE

GAMLP
GOBIERNO AUTÓNOMO MUNICIPAL DE LA PAZ

La Paz
ciudadenmovimiento
GOBIERNO AUTÓNOMO MUNICIPAL

Puentes Unión del Bicentenario

LA PAZ DEL BICENTENARIO
Rendición de Cuentas Final 2024

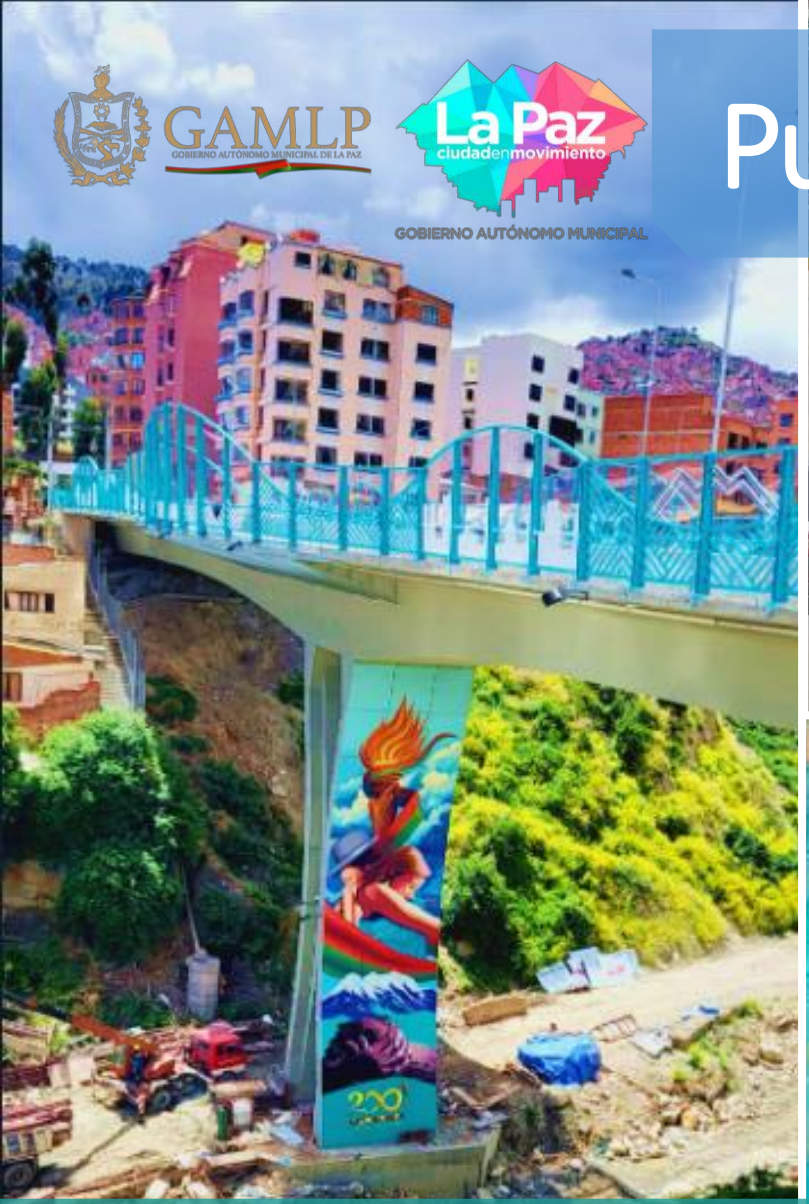

Inversión: Bs. 22,3 M.
Más de 139.700 personas a beneficiarse

ESTADO:
CONCLUIDO (Feb/25)

Puente Víctor Paz Estenssoro

Inversión: Bs. 5,3 M.
Más de 167.100 personas a beneficiarse

ESTADO:
7,5% DE AVANCE

GAMLP
GOBIERNO AUTÓNOMO MUNICIPAL DE LA PAZ

La Paz
ciudadenmovimiento
GOBIERNO AUTÓNOMO MUNICIPAL

Viaducto Aniceto Arce

LA PAZ DEL BICENTENARIO
Rendición de Cuentas Final 2024

Inversión: Bs. 54,5 M.
Más de 167.100 personas a beneficiarse

ESTADO:
EN CONTRATACIÓN

Av. Apumalla

Inversión: Bs. 11,7 M.
Más de 102.500 personas a beneficiarse

ESTADO:
EN EJECUCIÓN
(68,0%)

Nueva Calle Abdón Saavedra

Inversión: Bs. 7,6 M.
Más de 39.200 personas a beneficiarse

ESTADO:
EN EJECUCIÓN
(48,6%)

Calles 8 y 21 + Av. Ballivián

Inversión: Bs. 8,0 M.
Más de 158.700 personas a beneficiarse

ESTADO:
CONCLUIDO
(May/24)

Super Asfalto Chinchaya/Chicani

Inversión: Bs. 4,4 M.
Más de 5.000 personas a beneficiarse

ESTADO:
CONCLUIDO (Mar/25)

Super Asfalto Av. Arce

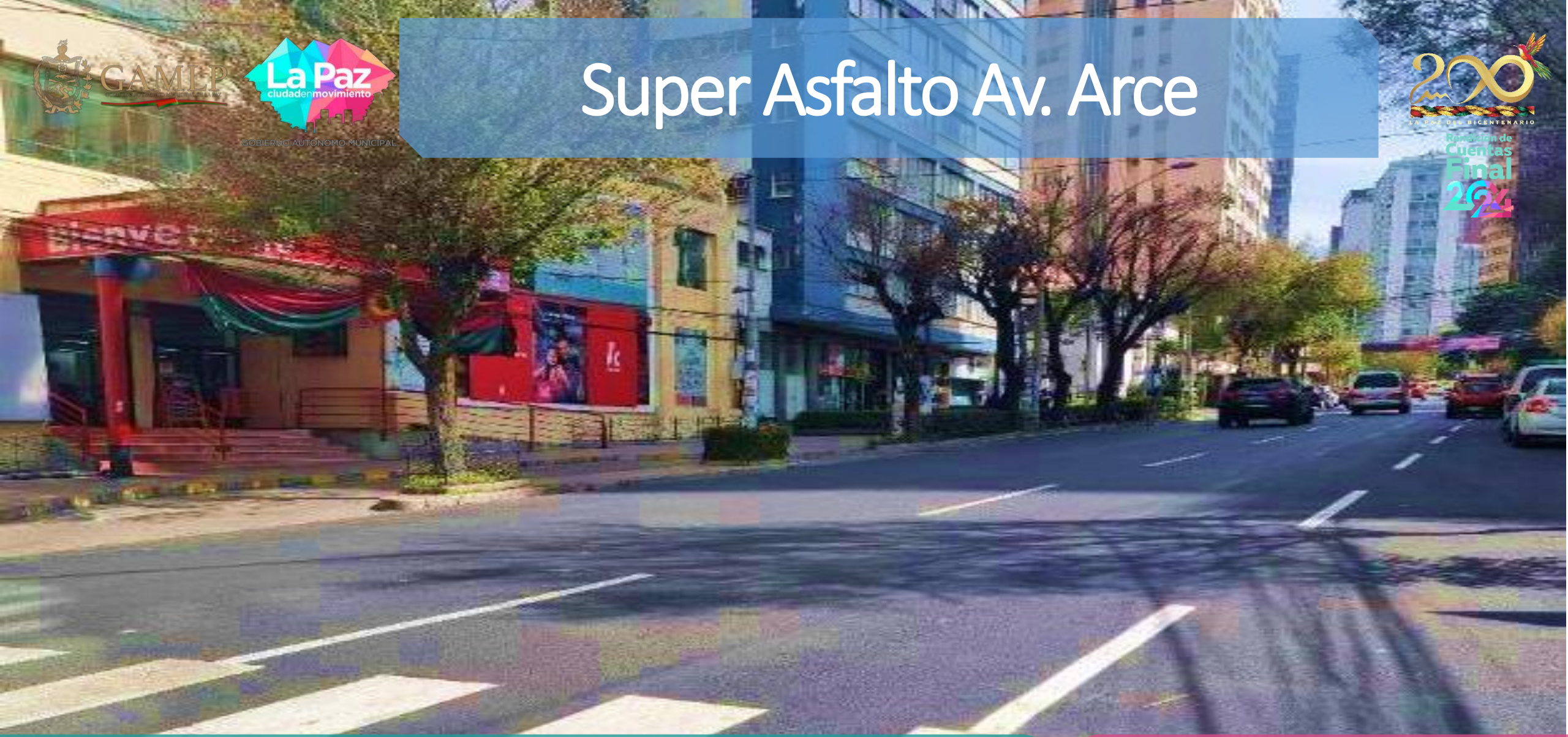

Inversión: Bs. 6,0 M.
Más de 120.400 beneficiarios

ESTADO:
CONCLUIDO (Jul/24)

GAMLP

La Paz ciudad en movimiento

GOBIERNO AUTÓNOMO MUNICIPAL

Servicio de Bacheos

LA PAZ DEL BICENTENARIO

Rendición de Cuentas Final 2024

Inversión: Bs. 8,8 M.
Más de 987.000 beneficiarios

ESTADO:
CONCLUIDO (Dic/24)

GAMLP

La Paz ciudad en movimiento

GOBIERNO AUTÓNOMO MUNICIPAL

LA PAZ DEL BICENTENARIO

Rendición de Cuentas Final 2024

Agencia por el Bien Común

OBRAS MANCOMUNADAS:

Centro Salud 1er nivel Alcoreza

Inversión: Bs. 2 M.
Más de 138.800 beneficiarios

ESTADO A DIC: CONCLUIDO

GAMLP

La Paz ciudad en movimiento

GOBIERNO AUTÓNOMO MUNICIPAL

OBRAS MANCOMUNADAS:
Centro de Salud C. Ferroviaria

LA PAZ DEL BICENTENARIO

Rendición de Cuentas Final 2024

Inversión: Bs. 1,5 M.
Más de 183.500 beneficiarios

ESTADO A DIC: CONCLUIDO

GAMLP

La Paz ciudad en movimiento

GOBIERNO AUTÓNOMO MUNICIPAL

OBRAS MANCOMUNADAS:

Integración Vial Hampaturi

Rendición de Cuentas Final 2024

DISTRITO RURAL HAMPATURI (VÍA PRINCIPAL AYLLU LOROCOTA Y CHOQUECHIHUANI)

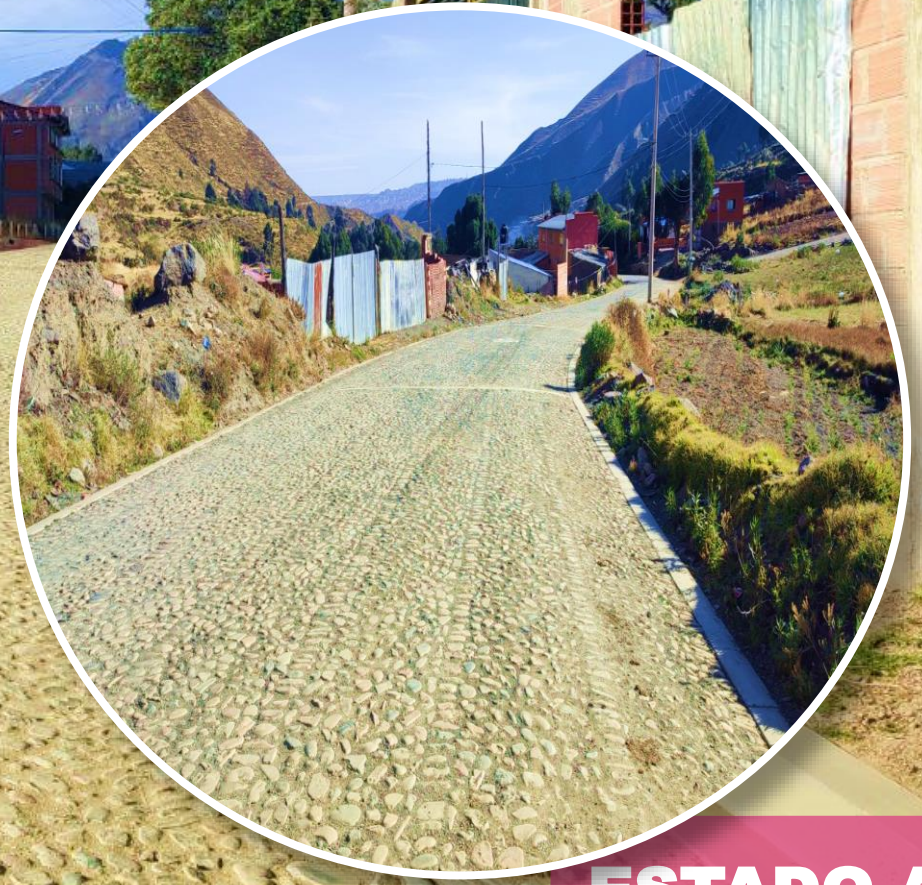

Inversión: Bs. 1,3 M.
Más de 5.000 beneficiarios

ESTADO A DIC: CONCLUIDO

GAMLP

La Paz ciudad en movimiento

GOBIERNO AUTÓNOMO MUNICIPAL

OBRAS MANCOMUNADAS:
Centro Recreo Deportivo Monte Verde

Rendición de Cuentas Final 2024

ESTADO A DIC: CONCLUIDO

Inversión: Bs. 0,9 M.
Más de 3.400 beneficiarios

OBRAS MANCOMUNADAS:
Control Hidráulico Río Chapuma

Inversión: Bs. 1,4 M.
Más de 54.000 beneficiarios

ESTADO A DIC: CONCLUIDO

OBRAS MANCOMUNADAS:

Aceras calle Cáceres

Inversión: Bs. 0,5 M.
Más de 138.300 beneficiarios

ESTADO A DIC: CONCLUIDO

GAMLP

La Paz ciudadenmovimiento

GOBIERNO AUTÓNOMO MUNICIPAL

OBRAS MANCOMUNADAS:
Área esparcimiento San Martín

Rendición de Cuentas Final 2024

Inversión: Bs. 0,2 M.
Más de 31.500 beneficiarios

ESTADO A DIC: CONCLUIDO

GAMLP

La Paz ciudad en movimiento

GOBIERNO AUTÓNOMO MUNICIPAL

OBRAS COMPLEMENTARIAS BARRIOS DE MIL COLORES:

Sector Forno La Zarzuela

LA PAZ DEL BICENTENARIO

Rendición de Cuentas Final 2024

Inversión: Bs. 0,3 M.
Más de 90.800 beneficiarios

ESTADO A DIC: CONCLUIDO

OBRAS COMPLEMENTARIAS BARRIOS DE MIL COLORES:

Ampliación Alto Ciudadela

Inversión: Bs. 0,9 M.
Más de 31.800 beneficiarios

ESTADO A DIC: CONCLUIDO

OBRAS COMPLEMENTARIAS BARRIOS DE MIL COLORES:

Urb. Unión Alianza Alto Pura Pura

Inversión: Bs. 0,8 M.
Más de 31.500 beneficiarios

ESTADO A DIC: CONCLUIDO

GAMLP

La Paz ciudad en movimiento

GOBIERNO AUTÓNOMO MUNICIPAL

OBRAS COMPLEMENTARIAS BARRIOS DE MIL COLORES:

Los Pinos Sector Los Geráneos

LA PAZ DEL BICENTENARIO

Rendición de Cuentas Final 2024

Inversión: Bs. 0,4 M.
Más de 43.800 beneficiarios

ESTADO A DIC: CONCLUIDO

GAMLP
GOBIERNO AUTÓNOMO MUNICIPAL DE LA PAZ

La Paz
ciudad en movimiento
GOBIERNO AUTÓNOMO MUNICIPAL

OBRAS COMPLEMENTARIAS BARRIOS DE MIL COLORES:

Pasankery Bajo Central

Inversión: Bs. 0,9 M.
Más de 57.200 beneficiarios

ESTADO A DIC: CONCLUIDO

BARRIO DE MIL COLORES:
3 de Mayo

Inversión: Bs. 7,5 M.
Más de 109.300 beneficiarios

ESTADO A DIC: CONCLUIDO

Apoyo Infraestructura Educativa

MEDIAS SOMBRA UEs HUGO DAVILA Y CHASQUIPAMPA

NUEVAS AULAS UE ZONGO CHORO

NUEVAS AULAS Y O. COMP. SAN MIGUEL DE ALPACOMA

BATERIA SANITARIA UE PANTINI

Inversión: Bs. 1,2 M.
Más de 70.000 beneficiarios

ESTADO A DIC: CONCLUIDO

GAMLP

La Paz ciudad en movimiento

GOBIERNO AUTÓNOMO MUNICIPAL

PLAZA MAYOR

San Francisco

LA PAZ DEL BICENTENARIO

Rendición de Cuentas Final 2024

Inversión: Bs. 1,1 M.
Más de 328.400 beneficiarios

ESTADO A DIC: CONCLUIDO

GAMLP
GOBIERNO AUTÓNOMO MUNICIPAL DE LA PAZ

La Paz
ciudadenmovimiento
GOBIERNO AUTÓNOMO MUNICIPAL

LA PAZ DEL BICENTENARIO
Rendición de Cuentas Final 2024

NUEVAS PLAZAS

Plaza Felix Reyes Ortiz

RUTA DEL AMOR

Inversión: Bs. 0,6 M.
Más de 138.300 beneficiarios

ESTADO A DIC: CONCLUIDO

GAMLP

La Paz ciudad en movimiento

GOBIERNO AUTÓNOMO MUNICIPAL

NUEVA PLAZA

San Miguel

LA PAZ DEL BICENTENARIO

Rendición de Cuentas Final 2024

Inversión: Bs. 0,7 M.
Más de 44.300 beneficiarios

ESTADO A DIC: CONCLUIDO

GAMLP

La Paz ciudad en movimiento

GOBIERNO AUTÓNOMO MUNICIPAL

NUEVA PLAZA
Virgen de la Candelaria

LA PAZ DEL BICENTENARIO

Rendición de Cuentas Final 2024

Inversión: Bs. 0,9 M.
Más de 44.300 beneficiarios

ESTADO A DIC: CONCLUIDO

GAMLP

La Paz ciudad en movimiento

GOBIERNO AUTÓNOMO MUNICIPAL

LA PAZ DEL BICENTENARIO

Rendición de Cuentas Final 2024

RÍO TANGANI

Parque Urb. Plan Autopista

Inversión: Bs. 0,3 M.
Más de 39.280 beneficiarios

ESTADO A DIC: CONCLUIDO

GAMLP

La Paz ciudad en movimiento

GOBIERNO AUTÓNOMO MUNICIPAL

PASEO ECOLÓGICO
Achumani

200 LA PAZ DEL BICENTENARIO

Rendición de Cuentas Final 2024

Inversión: Bs. 10,6 M.
Más de 49.900 personas a beneficiarse

ESTADO A DIC: CONCLUIDO

GAMLP

La Paz ciudad en movimiento

GOBIERNO AUTÓNOMO MUNICIPAL

LA PAZ DEL BICENTENARIO

Rendición de Cuentas Final 2024

Secretaría Municipal de Movilidad y Seguridad Ciudadana

MEJORAMIENTO VIAL:
Av. Chacaltaya

Fecha de entrega:
Abril 2024

PRESUPUESTO:
Bs54,295.40
BENEFICIARIOS:
5980 peatones

MEJORAMIENTO VIAL:

Av. Ballivián / Calles 8 y 21

Fecha de entrega:
Junio 2024

PRESUPUESTO:
Bs125,466.41
BENEFICIARIOS:
8155 peatones

GAMLP

La Paz ciudad en movimiento

GOBIERNO AUTÓNOMO MUNICIPAL

MEJORAMIENTO VIAL:
Hospital Obrero y NE Miraflores

LA PAZ DEL BICENTENARIO

Rendición de Cuentas Final 2024

Fecha de entrega: Julio 2024

PRESUPUESTO: Bs339,208.66

BENEFICIARIOS: 4600 estudiantes

GAMLP

La Paz ciudad en movimiento

GOBIERNO AUTÓNOMO MUNICIPAL

REGISTRO MUNICIPAL
Vehículos de Servicio Público

LA PAZ DEL BICENTENARIO

Rendición de Cuentas Final 2024

TOTAL DE VEHÍCULOS REGISTRADOS A 2024: 29.764 (16.190 con TMOV)

TAXIS Y RADIOTAXIS: 1.340 vehículos

MINIBUSES Y TRUFIS: 2.288 vehículos

TRANSPORTE ESCOLAR: 73 vehículos

CARGA: 18 vehículos

PARADAS, ESTACIONAMIENTOS, ETC.

Permisos Excepcionales

Cierre de vías aprobados por obras civiles para servicios básicos (SIMGEP): 858

Cierre de vías aprobados por actividades culturales, deportivas, religiosas, etc. (SITRAM): 341

Área de Restricción Vehicular: 33

Estacionamiento: 123

Paradas Momentáneas: 86

GAMLP

La Paz ciudad en movimiento

GOBIERNO AUTÓNOMO MUNICIPAL

REGISTRO MUNICIPAL

Control de Transporte Público

LA PAZ DEL BICENTENARIO

Rendición de Cuentas Final 2024

FISCALIZACIÓN COLECTIVO

572 rutas y recorridos del Servicio Público de Transporte Colectivo de Pasajeros

FISCALIZACION RADIO TAXIS

69 empresas fiscalizadas emitiendo

18 RA sancionatorias

REORDENAMIENTO VEHICULAR

40 operativos de control y ordenamiento de paradas acompañados con de 500 SPM en apoyo a la Guardias UGM, emitiendo aproximadamente 2700 sanciones emitidas

ATENCION DE DENUNCIAS

252 denuncias de Juntas vecinales atendidas a través de reuniones conjuntas con operadores y vecinos

TALLERES DE CAPACITACION

18 talleres de capacitación en materia de movilidad urbana sostenible

SEGURIDAD CIUDADANA

Prevención Situacional

EL MUNICIPIO DE LA PAZ CUENTA CON 104 INFRAESTRUCTURAS POLICIALES

DESCRIPCIÓN	CANTIDAD	MONTO EJECUTADO
MANTENIMIENTO DE INFRAESTRUCTURAS POLICIALES	50	Bs89.508,50
DOTACIÓN DE GASOLINA UNIDADES POLICIALES	19	Bs726.234,87
MANTENIENDO A LOS VEHÍCULOS DE LA POLICÍA BOLIVIANA DOTADOS POR EL GAMLP	307	Bs1328.471,37
DOTACIÓN DE EQUIPAMIENTO PARA LA POLICÍA BOLIVIANA (LLANTAS, BATERIAS, CONOS, TONERS, IMPRESORAS,FOTOCOPIADORAS MATERIALDE ESCRITORIO Y OTROS)	318	Bs805.992,50
PAGO DE SERVICIOS BÁSICOS AGUA POTABLE, ENERGÍA ELÉCTRICA, INTERNET Y GAS DOMICILIARIO	1365	Bs1.246.807,91
MANTENIMIENTO SISTEMAS DE CAMARAS DE VIDEOVIGILANCIA Y ALARMAS COMUNITARIAS	886 cámaras 600 alarmas	Bs197.131,30
TOTAL EJECUTADO		**Bs4.394.146,45**

EN LA GESTIÓN 2025 SE REALIZARÁN LAS GESTIONES DE FISCALIZACIÓN Y CONTROL DEL EQUIPAMIENTO Y SERVICIO OTORGADOS A LA POLICÍA BOLIVIANA PARA LA ATENCIÓN A LA POBLACIÓN EN EL MUNICIPIO DE LA PAZ

GAMLP
GOBIERNO AUTÓNOMO MUNICIPAL DE LA PAZ

La Paz ciudadenmovimiento
GOBIERNO AUTÓNOMO MUNICIPAL

ENCUESTA DE VICTIMIZACIÓN
Percepción de Seguridad

LA PAZ DEL BICENTENARIO
Rendición de Cuentas Final 2024

Manual de Encuestas

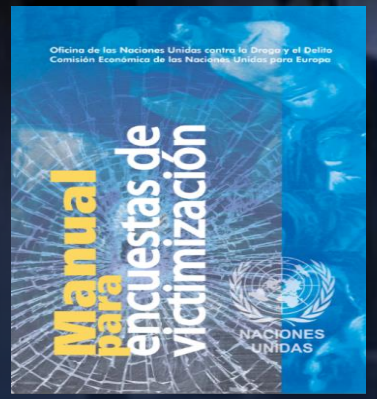

Coordinación con Universidades

UNITEPC
UNIVERSIDAD DEL VALLE BOLIVIA
POSGRADO UMSA
UNIFRANZ Internacionalízate
UNIVERSIDAD DE AQUINO
UBI LA PAZ UNIVERSIDAD BOLIVIANA DE INFORMÁTICA

GESTIÓN 2022
245 Encuestadores
4151 Encuestas

GESTIÓN 2023
254 Encuestadores
4157 Encuestas

RELEVAMIENTO DE INFORMACIÓN GESTIÓN 2024
184 Encuestadores
1770 Encuestas

ESTUDIO - FACTORES DE RIESGO ASOCIADOS A LA TRATA Y TRAFICO DE PERSONAS

OBJETIVOS

- Evaluar los casos relacionados a la trata y tráfico de personas abordados por la defensoría de la niñez y adolescencia del municipio de La Paz
- Describir los indicadores de personas desaparecidas en el municipio de La Paz, denunciadas en la unidad de Trata y Tráfico de Personas
- Evaluar la relación entre los estilos educativos parentales, adicción al internet, y el grooming en estudiantes de secundaria de la ciudad de La Paz

ELABORACIÓN DE PROYECTOS

Elaboración del "PLAN MUNICIPAL DE SEGURIDAD CIUDADANA"

Elaboración de la propuesta del programa "REVITALIZACIÓN DE ESPACIOS PÚBLICOS SEGUROS DE MIL COLORES" (REPS)

Elaboración del PROYECTO "COMUNIDADES EDUCATIVAS SEGURAS" CEDUS

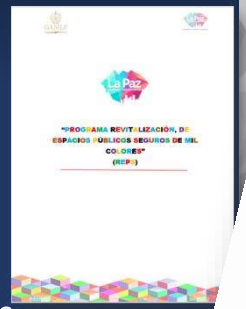

ENCUESTA DE VICTIMIZACIÓN

Percepción de Seguridad

GAMLP

La Paz ciudadenmovimiento

GOBIERNO AUTÓNOMO MUNICIPAL

LA PAZ DEL BICENTENARIO

Rendición de Cuentas Final 2024

DIRECCIÓN DE SEGURIDAD CIUDADANA

OPERATIVOS REALIZADOS

306

OPERATIVOS REALIZADOS POR MACRODISTRITOS

Tarea desarrollada

OPERATIVOS EJECUTADOS	
ORDINARIOS	164
EXTRAORDINARIOS	127
ZONA SEGURA	11
OMPACTO SOCIAL	4
TOTAL	**306**

Tipo de actividad económica intervenida	Cant.	BEBIDAS ALCOHÓLICAS DECOMISADAS
A.- Establecimiento cuya actividad principal es el expendio de bebidas alcohólicas en su interior: discotecas, barespubs, choperias	122	**6444**
B.- Establecimiento arrendado para eventos sociales, con consumo de bebidas alcoholicas, denominado salon de fiestas	39	
C.- Espacio cultural privado, con expendio de bebidas alcohólicas como actividad accesoria.	10	
D.- Establecimiento con espectáculos para adultos donde se expende bebidas alcohólicas.	3	
E.- Establecimiento cuya actividad principal es el expendio de bebidas alcohólicas, que no son consumidas en el interior del mismo.	197	
F.- Establecimiento con actividad principal de venta de abarrotes y/o productos en general, con expendio de bebidas alcohólicas como actividad accesoria.	339	
Otros,-	1975	
TOTAL	**2685**	

ENCUESTA DE VICTIMIZACIÓN

Percepción de Seguridad

PROGRAMA JÓVENES LÍDERES EN SEGURIDAD CIUDADANA

El Programa de Formación de Jóvenes Líderes en Seguridad Ciudadana, asume el modelo Integral de Prevención, enfatizando sus acciones en potenciar el desarrollo de habilidades sociales e individuales de estudiantes de las diferentes unidades educativas fiscales, privadas y de convenio del Municipio de La Paz.

GESTIÓN 2023

TOTAL 5.971

GESTIÓN 2024

TOTAL 16.870

GAMLP

La Paz ciudad en movimiento

GOBIERNO AUTÓNOMO MUNICIPAL

LA PAZ DEL BICENTENARIO

Rendición de Cuentas Final 2024

SETRAM

RED DE RUTAS

SETRAM

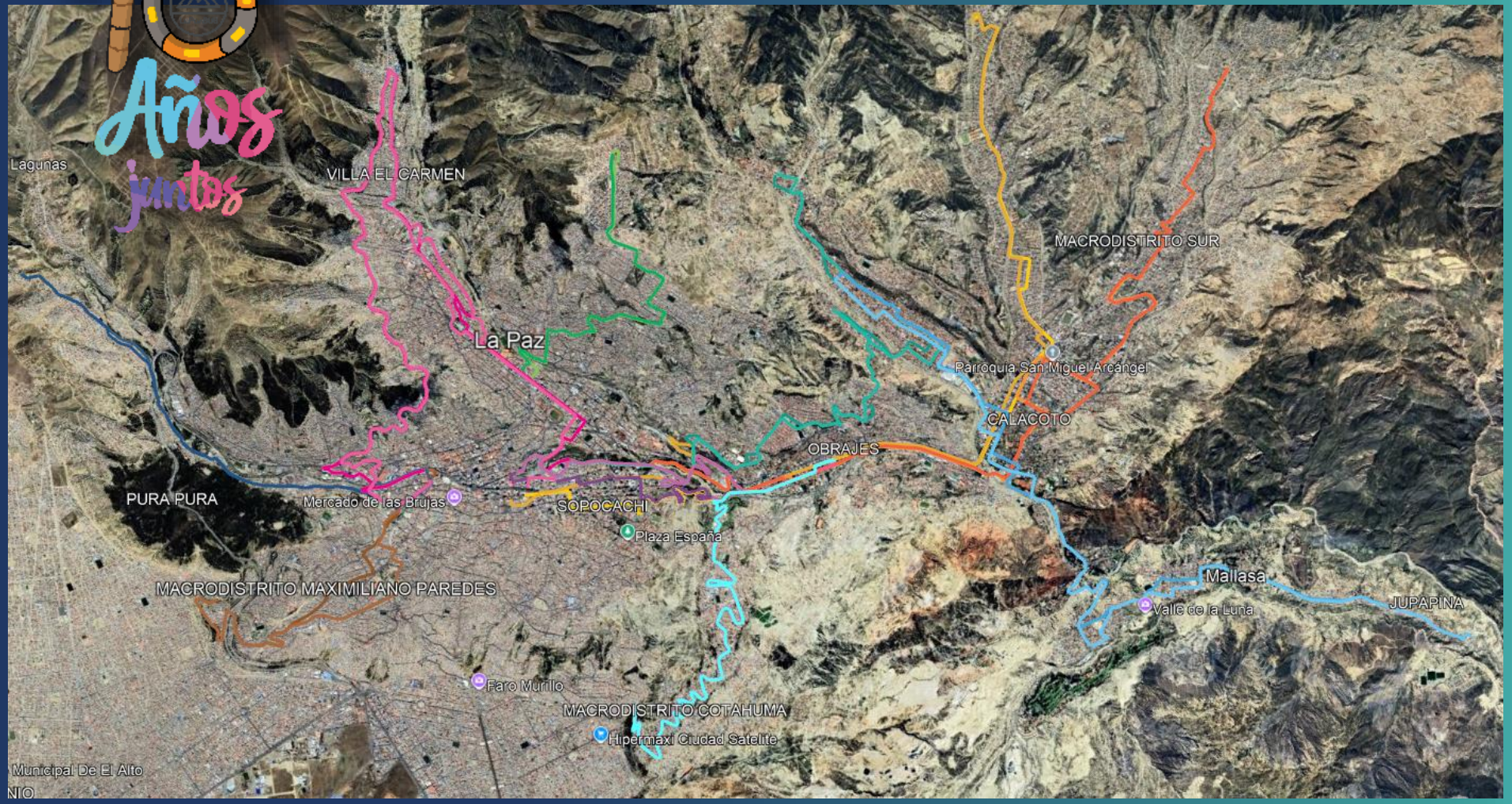

OPERANDO

365 DÍAS AL AÑO

7 DÍAS A LA SEMANA

9 Rutas

1. Incallojeta Norte
2. Villa Salome
3. Chasquipampa
4. Caja Ferroviaria
5. Irpavi II
6. Integradora
7. Achumani
8. La Portada
9. Mallasa

1 Ruta Optimizada

1. Incallojeta Sur

RUTA MALLASA

SETRAM

Nº	MACRODISTRITO	DISTRITO	OTB
1	SUR	18	IRPAVI
2	SUR	18	CALACOTO
3	SUR	18	LA FLORIDA
4	MALLASA	20	AMOR DE DIOS
5	MALLASA	20	ARANJUEZ
6	MALLASA	20	MALLASILLA
7	MALLASA	20	MALLASA
8	MALLASA	20	PARQUE NACIONAL MALLASA
9	MALLASA	20	JUPAPINA (BAJO LIPARI)

COBERTURA

- Distancia de Ida: 14,7 km
- Distancia de retorno: 14,8 km.
- Tiempo de ciclo máximo: 01:50 hrs.
- Tiempo de ciclo mínimo: 01:18 hrs
- Cantidad de paradas establecidas: 23 de Ida y 28 de Retorno.
- Flota de buses inicial: 6 en ruta, 2 en Standby
- Frecuencia fija: 24 min.

EJECUCION

Bs61.784,00

USUARIOS TRANSPORTADOS 2024

SETRAM

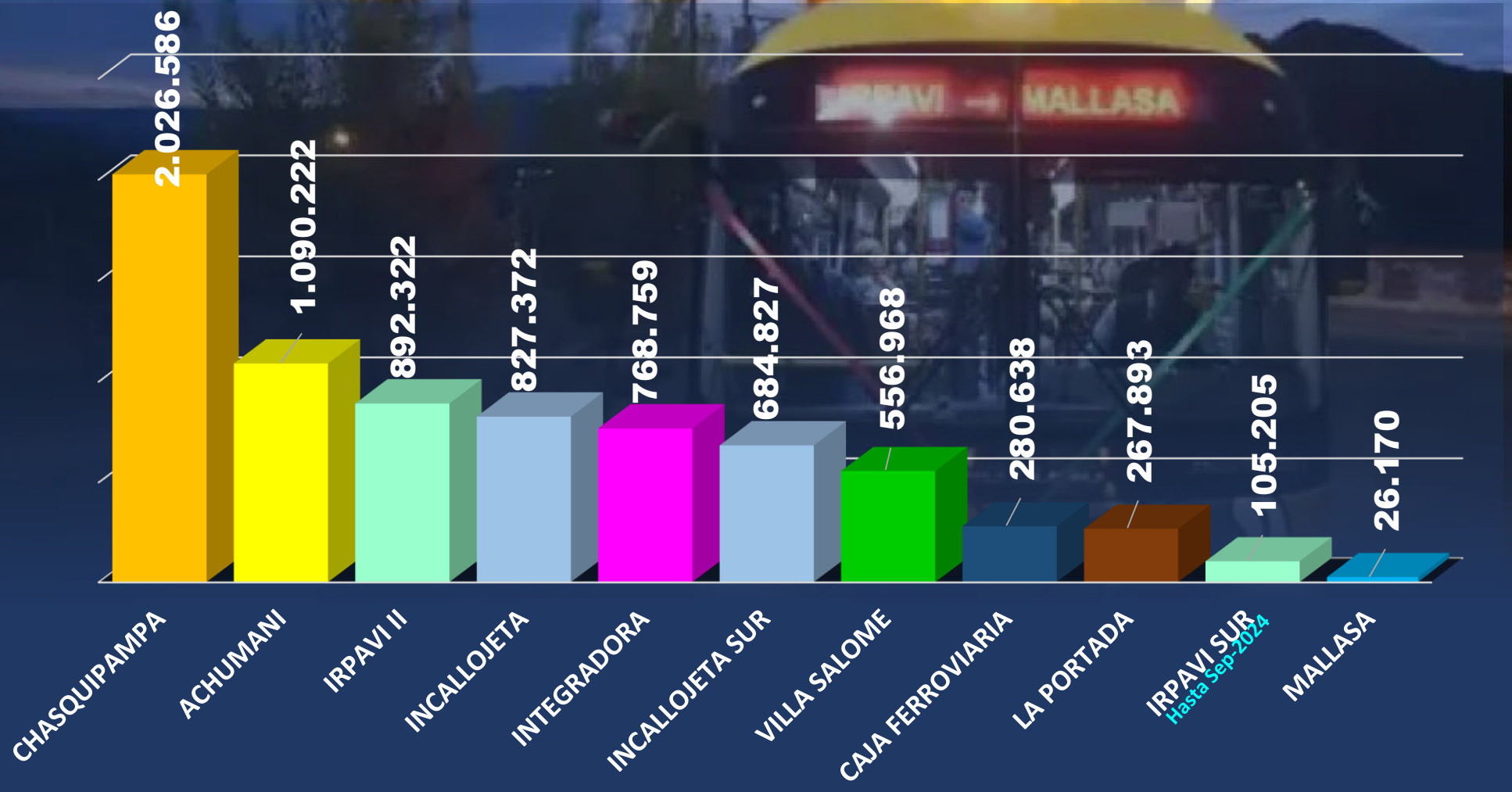

7.5

millones

de usuarios transportados

PRESUPUESTO

SETRAM

Ejecución 2024:

97,61%

Grupo	Presupuesto Inicial	Total Modificaciones	Presupuesto Vigente	Presupuesto Ejecutado
Personal	48.481.098,00	6.381.176,00	54.862.274,00	54.798.266,34
No Personal	30.271.007,00	-1.448.298,00	28.822.709,00	26.886.257,83
TOTAL	78.752.105,00	4.932.878,00	83.684.983,00	**81.684.524,17**

DISPONIBILIDAD DE BUSES

SETRAM

La disponibilidad de buses en la gestión 2024 disminuyó progresivamente hasta septiembre, pero a partir de octubre comenzó a incrementarse, alcanzando un total de 129 buses disponibles en enero de 2025.

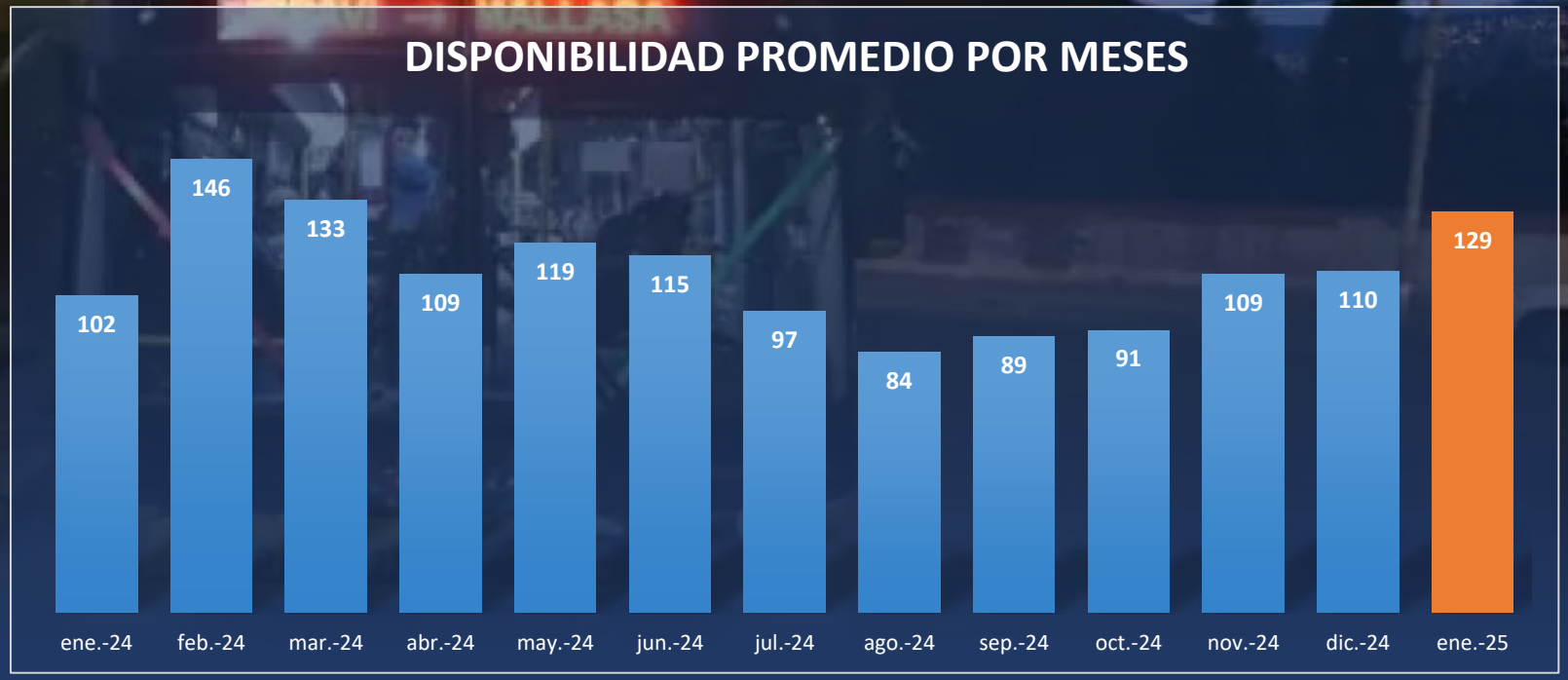

ENERO 2024	102
FEBRERO 2024	146
MARZO 2024	133
ABRIL 2024	109
MAYO 2024	119
JUNIO 2024	115
JULIO 2024	97
AGOSTO 2024	84
SEPTIEMBRE 2024	89
OCTUBRE 2024	91
NOVIEMBRE 2024	109
DICIEMBRE 2024	110
ENERO 2025	129

CENTRO DE MONITOREO

SETRAM

- ATIENDE LAS 24 HRS 365 DIAS AL AÑO
- 4 LÍNEAS HABILITADAS
- 6 OPERADORES
- 16 PANTALLAS CONECTADAS A 160 CÁMARAS DE VIGILANCIA
- 70 CÁMARAS INSTALADAS EN LOS PATIOS DE LOS BUSES
- 90 CÁMARAS SE UBICAN EN LAS RUTAS DEL SERVICIO

INVERSIÓN:

Bs37.000

INTERMOVILIDAD E INCLUSIÓN

SETRAM

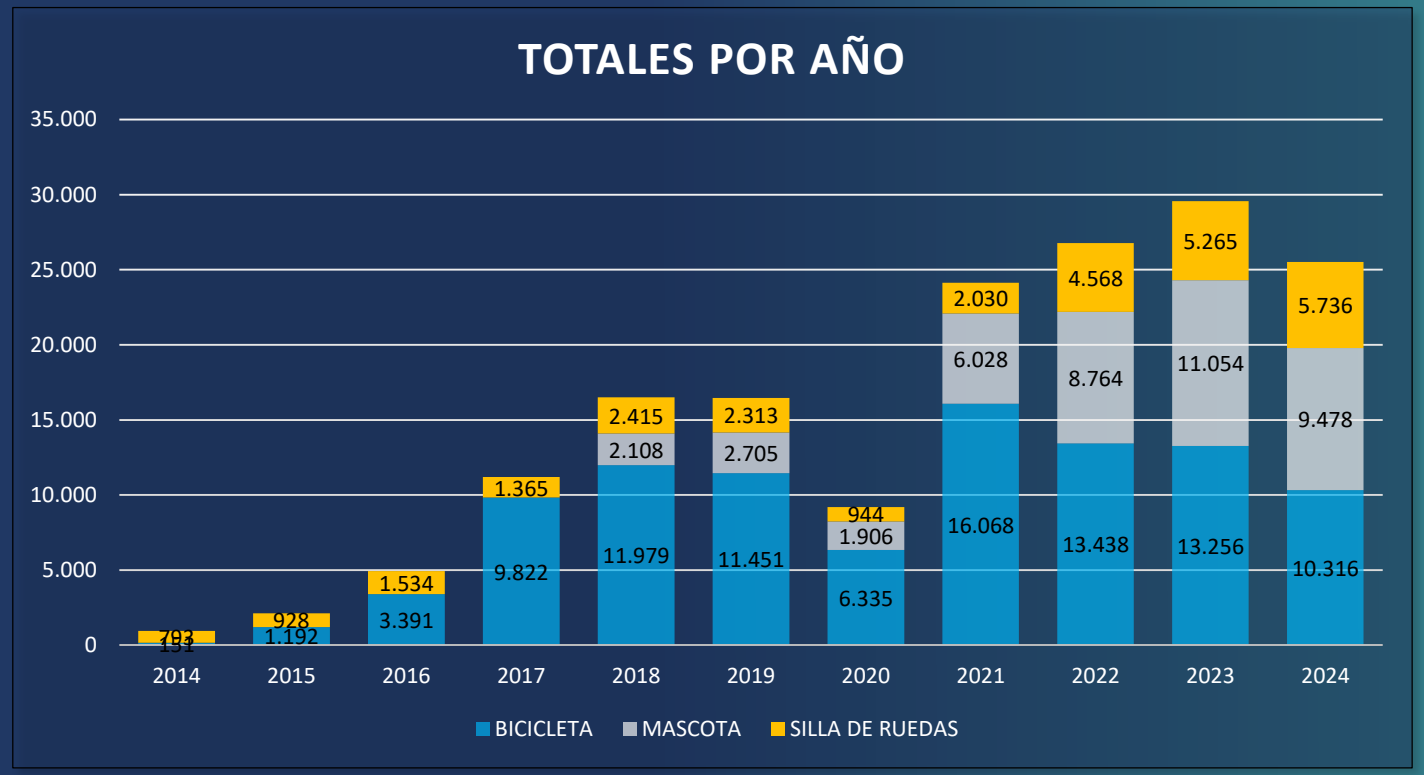

GAMLP

La Paz ciudadenmovimiento

GOBIERNO AUTÓNOMO MUNICIPAL

LA PAZ DEL BICENTENARIO

Rendición de Cuentas Final 2024

Secretaría Municipal de Desarrollo Económico

CONSTRUCCIÓN MERCADO
Villa Armonía

PRESUPUESTO:
BS. 5,1 M

BENEFICIARIOS:
37.233

AVANCE FÍSICO:
66%

AVANCE FINANCIERO:
66,5%

CREACIÓN Y DESARROLLO DE Emprendimientos

8.464

Beneficiarios

- **Plataforma de “Empleabilidad”.**
- **Plataforma de “Creación de Empresas”.**
- **Plataforma de “Aceleración de Empresas”.**
- **Plataforma de “Innovación”.**
- **Agencia de Desarrollo Económico Local (ADEL).**

INCENTIVOS A EMPRENDEDORES

Capital Semilla

Premio “La Paz Empresarial”
Premio “Mujeres en Movimiento”
Premio “Mi Primer Negocio”
Premio “Reto La Paz Tec”
Premio “Emprende Familia”

433.250 Bolivianos

50.000 USD

Otorgados a emprendedores

DINAMIZACIÓN DE LA Economía

- Articulación en ferias Multisectoriales
  - FIPAZ
  - Expo 3.6
  - La Paz Expone
- Ferias por el Bien Común
- Ferias Especializadas
- Circuitos cortos de Comercialización
- Sala de exposición La Paz Competitiva
- Ruedas de Negocio

Ventas Directas Generadas en eventos feriales

Bs. 1.916.586,50

Intenciones de Negocio – Articulación comercial

Bs. 7.364.931,46

TOTAL: Bs. 9.281.517

ACTIVIDADES ECONÓMICAS

Mercados

- Lavado y fumigado de Mercados.
- Control de Comercio en vía pública.
- Liquidador de Patente Municipal.

OPERATIVOS DE CONTROL DE COMERCIO EN VÍAS PÚBLICAS

MACRODISTRITO	CANTIDAD DE OPERATIVOS
COTAHUMA	22
MAX PAREDES	48
PERIFÉRICA	21
SAN ANTONIO	24
SUR/MALLASA	30
CENTRO	104
TOTAL	**249**

RECAUDACIÓN POR PATENTES MUNICIPALES Y ALQUILERES

GESTIÓN	2023	2024
ENERO	Bs121.397,62	Bs170.307,18
FEBRERO	Bs166.366,55	Bs191.561,94
MARZO	Bs136.973,33	Bs188.968,08
ABRIL	Bs428.648,22	Bs447.919,06
MAYO	Bs419.709,56	Bs373.815,68
JUNIO	Bs300.872,24	Bs294.312,83
JULIO	Bs285.445,64	Bs229.364,00
AGOSTO	Bs246.741,75	Bs228.491,80
SEPTIEMBRE	Bs207.724,98	Bs198.278,21
OCTUBRE	Bs126.819,42	Bs259.464,11
NOVIEMBRE	Bs171.422,64	Bs265.806,53
DICIEMBRE	Bs444.615,54	Bs456.393,53
TOTAL	**Bs2.935.339,87**	**Bs3.134.375,77**

DEFENSA DE LOS DERECHOS DEL Consumidor

- Control y capacitación en inocuidad Alimentaria.
- Operativos de control.
- Capacitación de vivanderas del Gran Poder

- 80 empresas capacitadas
- 295 operativos de control
- 200 vivanderas capacitadas

GAMLP

La Paz ciudadenmovimiento

GOBIERNO AUTÓNOMO MUNICIPAL

LA PAZ DEL BICENTENARIO

Rendición de Cuentas Final 2024

Secretaría Municipal de Gestión Ambiental

PLAZAS Y PARQUES

Pza. Abaroa

BENEFICIARIOS:
300.000 HABITANTES

MONTO
7.998.830 Bs.

PLAZAS Y PARQUES

Crédito Banco Bisa

Nº	Proyecto	Monto del Proyecto en BS	Ejecutado en 2024 (Bs.)
1	REHAB. ESPACIOS DEPORTIVOS AV. DEL POETA ZONA TENIENTE EDMUNDO ANDRADE	2.000.000,00	
2	REMOD. PLAZA ABAROA D-3 ZONA SOPOCACHI	6.388.784,46	5.429.394,89
3	CONST. PLAZA PRINCIPAL D-23 COMUNIDAD MONTE VERDE	497.903,08	457.582,87
4	CONST. PLAZA PRINCIPAL D-22 COMUNIDAD CHICANI	499.671,97	2.901,30
5	REMOD. PARQUE DOMITILA CHUNGARA D-17 ZONA BARRIO MINERO	997.655,40	
6	CONST. PARQUE RECREACIONAL MINASA D-13 ZONA SANTISIMA TRINIDAD	2.000.000,00	476.074,94
7	RECONST. PARQUE PRIMAVERA D-10 ZONA CAJA FERROVIARIA R.A.	987.054,75	956.434,80
8	RECONST. PARQUE JARDINES DEL SUR D-18 ZONA ALTO ACHUMANI	714.965,00	374.177,15
9	REHAB. PARQUE BARTOLINA SISA D-20 ZONA ARANJUEZ	4.900.000,00	302.264,77
10	REHAB. PARQUE JAIME ESCALANTE ZONA BAJO ACHUMANI	1.000.000,00	
Total Bs		**19.986.034**	**7.998.830**

PLAZAS, PARQUES Y ARBORIZACIÓN

Recursos Propios

Sistema fotovoltaico para el colegio Ignacio Calderón

Refacción de las Gradas Raúl Show Moreno

Remodelación de la Plaza Kantuta

CANTIDAD ARBOLES PLANTADOS DENTRO DEL ÁREA URBANA DEL MUNICIPIO DE LA PAZ

10.886 und.

PRODUCCIÓN DE PLANTINES FORESTALES EN EL VIVERO DE PURA PURA

26.153 und.

GESTIÓN DE ÁREAS
Protegidas Municipales (APM)

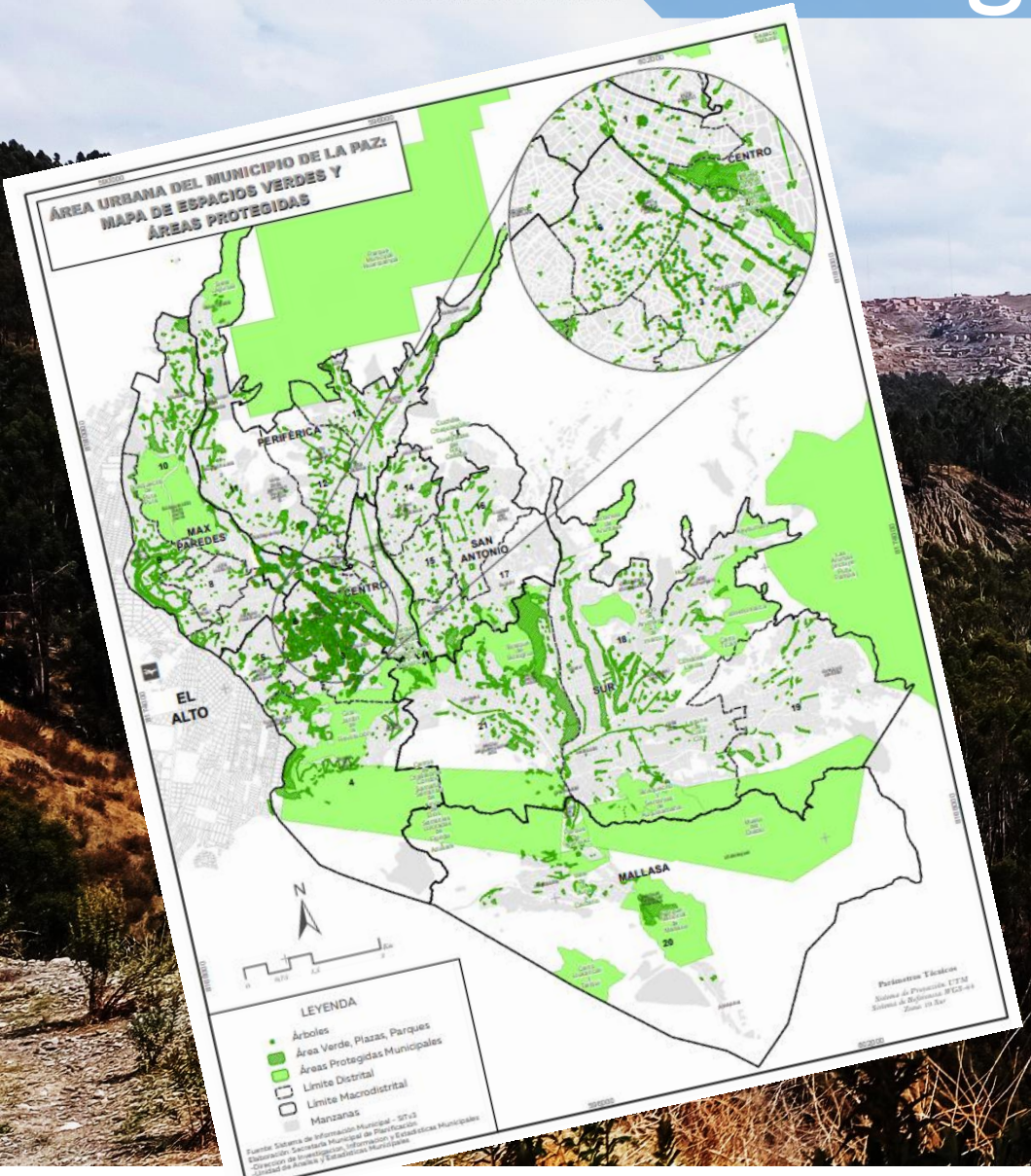

- Reforestación, forestación y restauración ecológica, de 1610 plantines en 10 APM´S
- Ganadores Reto Ciudad Naturaleza 3º año consecutivo a nivel Mundial
- Restauración Ecológica Nueva Esperanza Taipijahuira
- Descubrimiento de un macro invertebrado en el proyecto de investigación en 7 lagunas en colaboración con el IRD (Francia), UMSA, Museo de historia natural de Paris.
- Conformación de 28 Guardaparques Municipales Voluntarios
- ZONIFICACIONES QUE CUENTAN CON RESOLUCIÓN EJECUTIVA:
  - - Valle de la Luna y Cactario
  - - Siete lagunas
  - - Parque Municipal Huaripampa
  - - Pura Pura

ÁREAS PROTEGIDAS, ARBOLADO URBANO

Bosques y Cambio Climático

RECAUDACIÓN

31,951Bs

MULTAS RELATIVAS AL INCUMPLIMIENTO DE LAS NORMAS SOBRE EL MEDIO AMBIENTE

PROYECTO RIEGO MAYOR

Comunidades Hampaturi

Ejecución periodo 2024
Inversión total (MMAYA/CAF Y GAMLP)
Bs. 40.030.674

Presupuesto vigente
Bs 1.424.125

Devengado Bs. 1.424.125
Familias beneficiadas: 789

Estado a Dic 2024
CONCLUIDO

PROYECTO AGUA Y ALCANTARILLADO

Chicani - Chinchaya

Ejecución periodo 2024
Inversión total:
Bs 19.903.970

(MMAYA/AECID, EPSAS Y GAMLP) Presupuesto vigente:
Bs 4.175.601
Devengado Bs. 0

Observación:
Concejo Municipal no ratificó el Convenio para viabilizar la transferencia
Familias beneficiadas: 936

Estado obras (2024)
Avance físico-financiero:
85%

CENTRO DE REVISIÓN
Técnica Vehicular

Más de 2.100 vehículos evaluados
Recaudación: Bs. 148 mil

RED DE MONITOREO

De la Calidad del Aire

- **Se adquirió un nuevo equipo referencial de medición permanente de la calidad del aire**
- **Uno se situará en el centro y otro en la zona sur**

GESTIÓN INTEGRAL DE RESIDUOS SÓLIDOS

Educación Ambiental

- **Educación Formal**
  Escuelas Sustentables
- **Educación Alternativa**
- **Recicladoras de base**

- **Maestros capacitados**
- **Estudiantes capacitados**
- **Vecinos Capacitados**
- **Recicladoras carnetizadas**

GESTIÓN INTEGRAL DE RESIDUOS SÓLIDOS

Educación Ambiental

Programa de recolección por ruteo de la SMGA

31,6Tn residuos aprovechables

Programa de recolección de residuos domiciliarios

Recolección 3,3 Toneladas

PRODUCTOS OBTENIDOS

Residuos de Construcción

6.155 Adoquines

1,502 Losetas

80 Bolardos

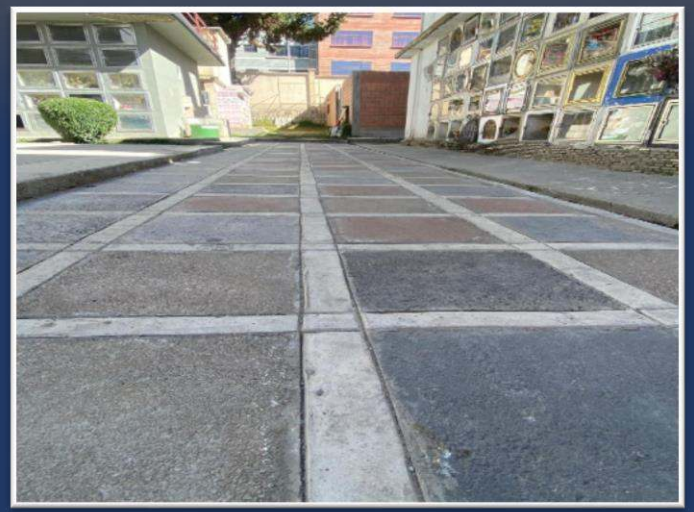

777 m3

Arena, Grava y Gravilla

PRODUCTOS OBTENIDOS

Residuos Orgánicos y Sólidos

PLANTA DE TRANSFORMACIÓN DE RESIDUOS ORGÁNICOS

104,9 Tn de compost producido

1. EMAVERDE
2. Bioparque Vesty Pakos
3. Escuelas Sustentables
4. Universidad Mayor de San Andrés (UMSA)

GESTIÓN INTEGRAL DE RESIDUOS SÓLIDOS DISPOSICIÓN FINAL

Disposición de **226.600,61 Tn** en el Relleno Sanitario para su tratamiento.

RELLENO SAKA CHURU

ASEO URBANO

Ejecutado
32,1 M

La Paz Limpia y TERSA
Ejecutados Bs. 174,7 M

GAMLP

La Paz ciudad en movimiento

GOBIERNO AUTÓNOMO MUNICIPAL

RELLENO SAKA CHURU

ASEO URBANO

LA PAZ DEL BICENTENARIO

Rendición de Cuentas Final 2024

EJECUCIÓN TOTAL

162 MM

Institucional | Social | Territorial

GAMLP

La Paz ciudad en movimiento

GOBIERNO AUTÓNOMO MUNICIPAL

LADERA ESTE Y MACRODISTRITO RURAL

SERVICIOS DE ASEO URBANO

MONTO REFERENCIAL:

BS. 17 M

ESTADO A DIC:

LICITACIÓN

GAMLP

La Paz ciudad en movimiento

GOBIERNO AUTÓNOMO MUNICIPAL

LA PAZ DEL BICENTENARIO

Rendición de Cuentas Final 2024

Secretaría Municipal de Resiliencia y Gestión de Vulnerabilidades

RECUPERACIÓN DEL MUNICIPIO DE LA PAZ

PLAN INTEGRAL

Nº	EJES DE ACCIÓN INTEGRAL	Sector	Nº	ACCIONES	Nº Proyectos y actividades
1	Territorio ordenado con reducción de vulnerabilidad	Defensa - Riesgos	1	FORTALECIMIENTO INSTITUCIONAL PARA CONTROL TERRITORIAL	1
			2	FORTALECIMIENTO DEL SISTEMA DE MONITOREO Y ALERTA TEMPRANA	1
			3	MANTENIMIENTO, REPARACIÓN Y CONSTRUCCIÓN DE OBRAS HIDRÁULICA PARA LA RESILIENCIA	56
			4	ESTABILIZACIÓN DE ZONAS PARA LA RESILIENCIA	34
		Transportes	5	MANTENIMIENTO, MEJORA, REPARACIÓN, RECONSTRUCCIÓN Y CONSTRUCCIÓN DE INFRAESTRUCTURA VIAL PARA LA RESILIENCIA	25
2	Biodiversidad urbana restituida y fortalecida	Recursos Hídricos	6	ACTUALIZACION DE PLANES MAESTRO	1
			7	FORTALECIMIENTO INSTITUCIONAL PARA LA GESTION INTEGRAL DE CUENCAS	2
		Medioambiente	8	RECONSTRUCCIÓN DE ESPACIOS PÚBLICOS	7
			9	REFORESTACION URBANO - RURAL	1
3	Infraestructuras urbanas resilientes y sostenibles	Habitat y Vivienda	10	MANTENIMIENTO Y MEJORA DE INFRAESTRUCTURA URBANA	1
			11	MANTENIMIENTO Y REPARACIÓN DE EQUIPAMIENTO URBANO	1
			12	REPOSICIÓN DE ALUMBRADO PÚBLICO	1
4	Comunidad fortalecida, segura y resiliente	Justicia	13	FORTALECIMIENTO COMUNITARIO	1
		Salud	14	REPARACIÓN DE INFRAESTRUCTURA DE SALUD	1
			15	FORTALECIMIENTO DEL NIVEL DE RESPUESTA DEL SISTEMA DE SALUD	3
			16	FORTALECIMIENTO DE SERVICIOS PARA ATENCIÓN DE ANIMALES	1
		Educación	17	REPARACIÓN DE INFRAESTRUCTURA EDUCATIVA	1
		Deportes	18	REPARACIÓN DE INFRAESTRUCTURA DEPORTIVA	1
5	Producción agropecuaria rehabilitada y fortalecida	Agropecuario	19	FORTALECIMIENTO DE LA PRODUCCIÓN AGROPECUARIA PARA LA SEGURIDAD ALIMENTARIA	1
				Total general	140

SMRGV

SMRGV

RECUPERACIÓN DEL MUNICIPIO DE LA PAZ

PLAN INTEGRAL

INSTITUCIONAL

FORTALECIMIENTO INSTITUCIONAL

- 552 funcionarios CAPACITADOS del GAMLP (Certificaciones Internacionales)
- Dotación de EQUIPAMIENTO al personal que atiende las emergencias
- SISTEMA DE ALERTA TEMPRANA mejorado
- PLAN MUNICIPAL DE EMERGENCIAS Y PLANES DE CONTINGENCIA

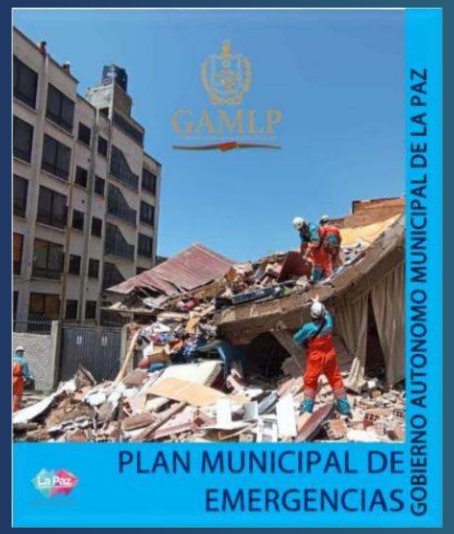

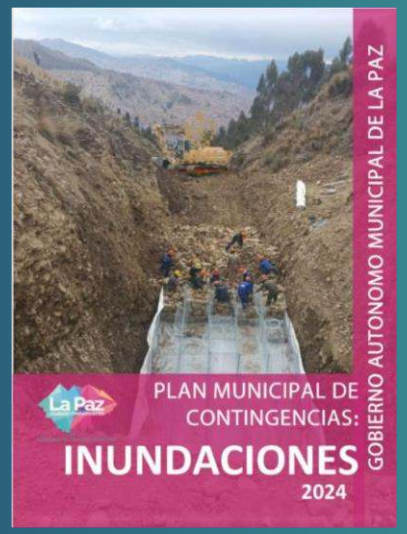

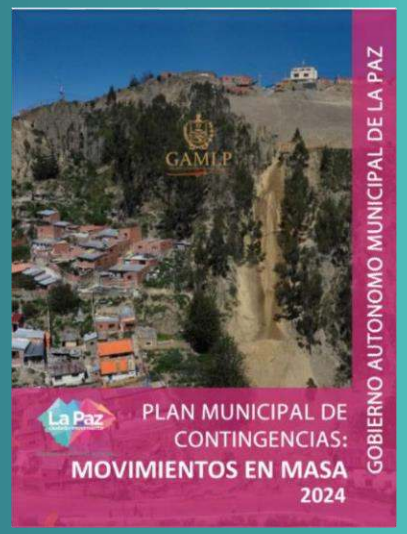

RECUPERACIÓN DEL MUNICIPIO DE LA PAZ

PLAN INTEGRAL

GAMLP

La Paz ciudad en movimiento

GOBIERNO AUTÓNOMO MUNICIPAL

Rendición de Cuentas Final 2024

FORTALECIMIENTO SOCIAL

2158 vecinos
CAPACITADOS

1155 familias
con PLAN FAMILIAR DE EMERGENCIAS

73 miembros
de SAT VECINALES

15 CAO y COEB
CONFORMADOS

SOCIAL

GAMLP

DE LA TORMENTA A LA ESPERANZA

Rendición de Cuentas Final 2024

LA PAZ DEL BICENTENARIO

La Paz ciudadenmovimiento

"GOBIERNO AUTÓNOMO MUNICI"

TRABAJOS DE REDUCCIÓN DEL RIESGO DE DESASTRES

PREVENCIÓN | MITIGACIÓN | RECONSTRUCCIÓN

2024

Territorial

Preparación Territorial

182 km de ríos, quebradas, embovedados y canalizaciones EVALUADOS

137 puntos de Monitoreo Geodinámico

Preparación Territorial

GAMLP
GOBIERNO AUTÓNOMO MUNICIPAL DE LA PAZ

DE LA TORMENTA A LA ESPERANZA

La Paz ciudad en movimiento
GOBIERNO AUTÓNOMO MUNICIPAL

LA PAZ DEL BICENTENARIO
Rendición de Cuentas Final 2024

15 SUPEROBRAS de Control Hidráulico y Estabilización de Zonas

Superobras SMRGV

Superobras GAMLP

Bs. 188.7 MM

Preparación Territorial

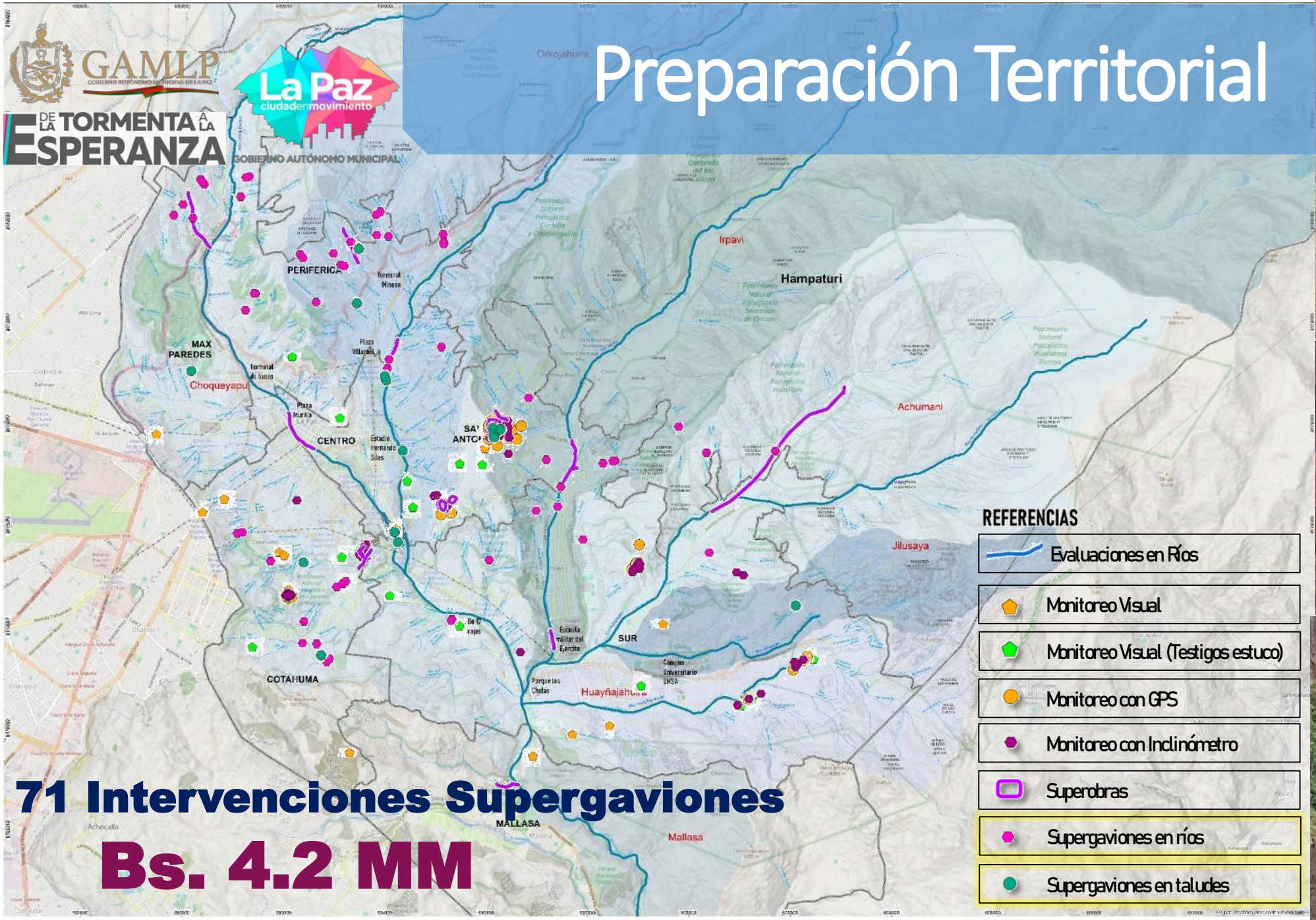

71 Intervenciones Supergaviones

Bs. 4.2 MM

Preparación Territorial

68 Intervenciones De Control Hidráulico

94 Intervenciones De Control Geodinámico

914 Limpieza De Hidrotúneles

Bs. 4.8 mm

Preparación Territorial

16 Sectores Con Riesgo Geodinámico

165 Sectores En Rios Intervenidos Con Maquinaria

Bs. 54.7 mm

GAMLP

DE LA TORMENTA A LA ESPERANZA

Rendición de Cuentas Final 2024

LA PAZ DEL BICENTENARIO

La Paz ciudadenmovimiento

GOBIERNO AUTÓNOMO MUNICIPAL

SUPEROBRAS SMRGV

PREVENCIÓN	MITIGACIÓN	RECONSTRUCCIÓN

2024

Territorial

GAMLP

DE LA TORMENTA A LA ESPERANZA

La Paz ciudad en movimiento

GOBIERNO AUTÓNOMO MUNICIPAL

SUPEROBRAS DE CONTROL HIDRÁULICO

Embovedado Río Choqueyapu

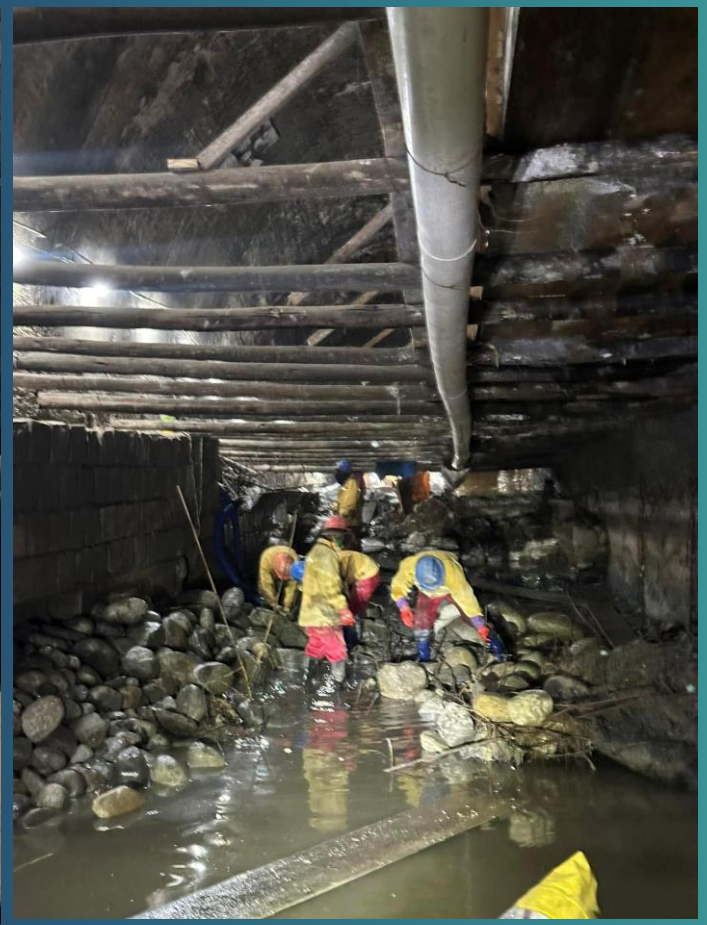

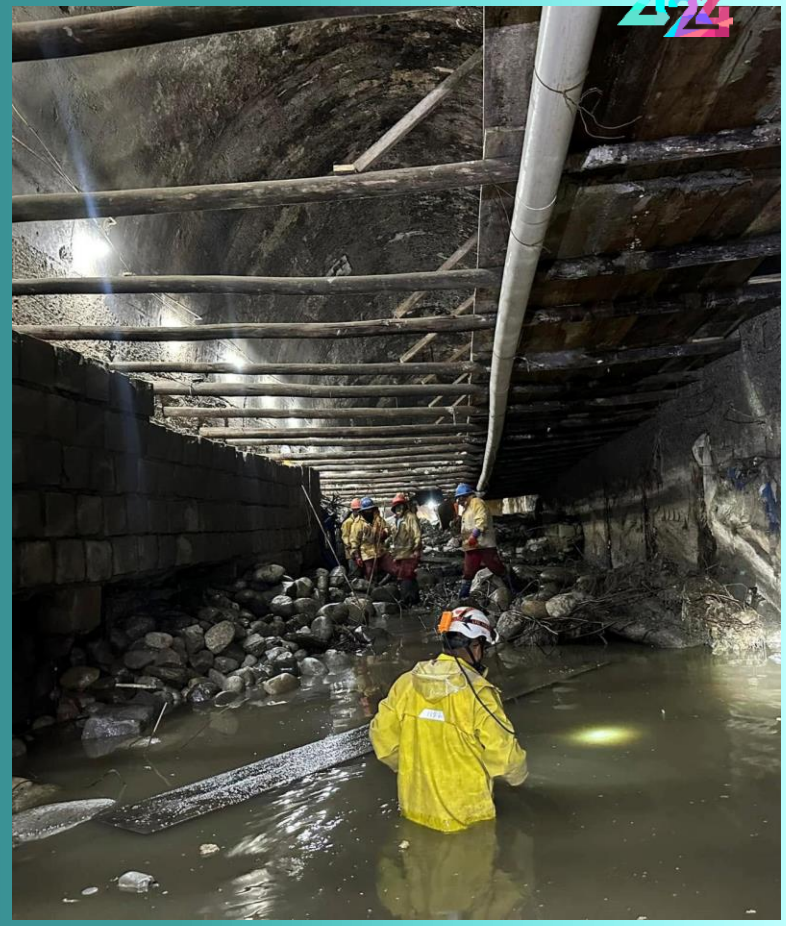

Centro

Tramo Yanacocha / Apumalla

Bs. 5.2 mm

GAMLP

DE LA TORMENTA A LA ESPERANZA

La Paz ciudad en movimiento

GOBIERNO AUTÓNOMO MUNICIPAL

SUPEROBRAS DE CONTROL HIDRÁULICO

Embovedado Río Choqueyapu

200 LA PAZ DEL BICENTENARIO

Rendición de Cuentas Final 2024

Centro

Tramo Bueno / Yanacocha

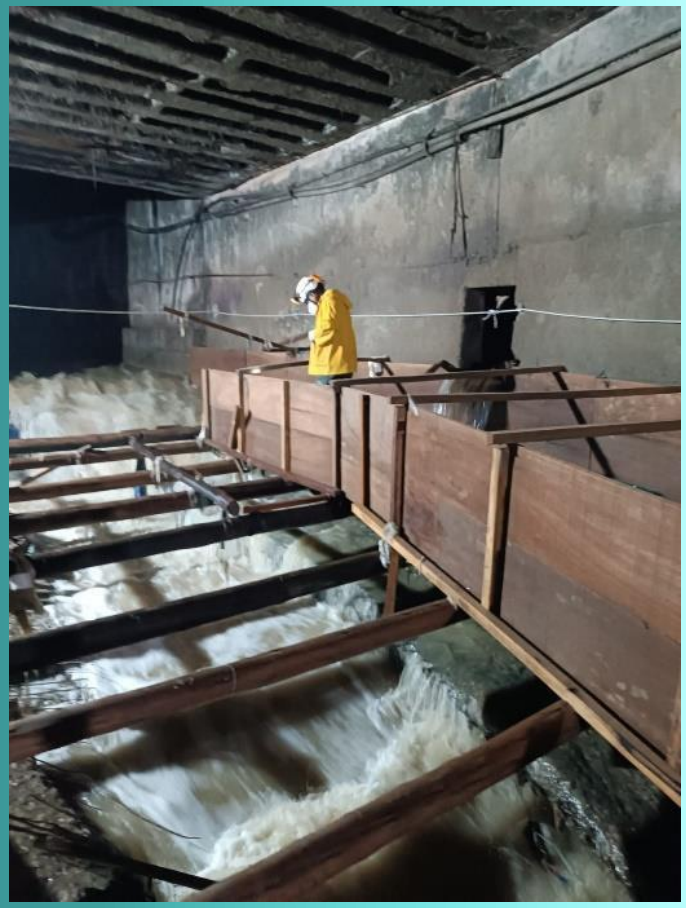

Bs. 8.2 mm

GAMLP

DE LA TORMENTA A LA ESPERANZA

La Paz ciudad en movimiento

GOBIERNO AUTÓNOMO MUNICIPAL

SUPEROBRAS DE CONTROL HIDRÁULICO

Cuenca Río Tangani

Periférica

Bs. 9.7 mm

SUPEROBRAS DE CONTROL HIDRÁULICO

Cuenca Río Taypichuro

Periférica

Bs. 5.8 mm

GAMLP

DE LA TORMENTA A LA ESPERANZA

La Paz ciudad en movimiento

GOBIERNO AUTÓNOMO MUNICIPAL

SUPEROBRAS DE CONTROL HIDRÁULICO

Embovedado Kachuañajahuira

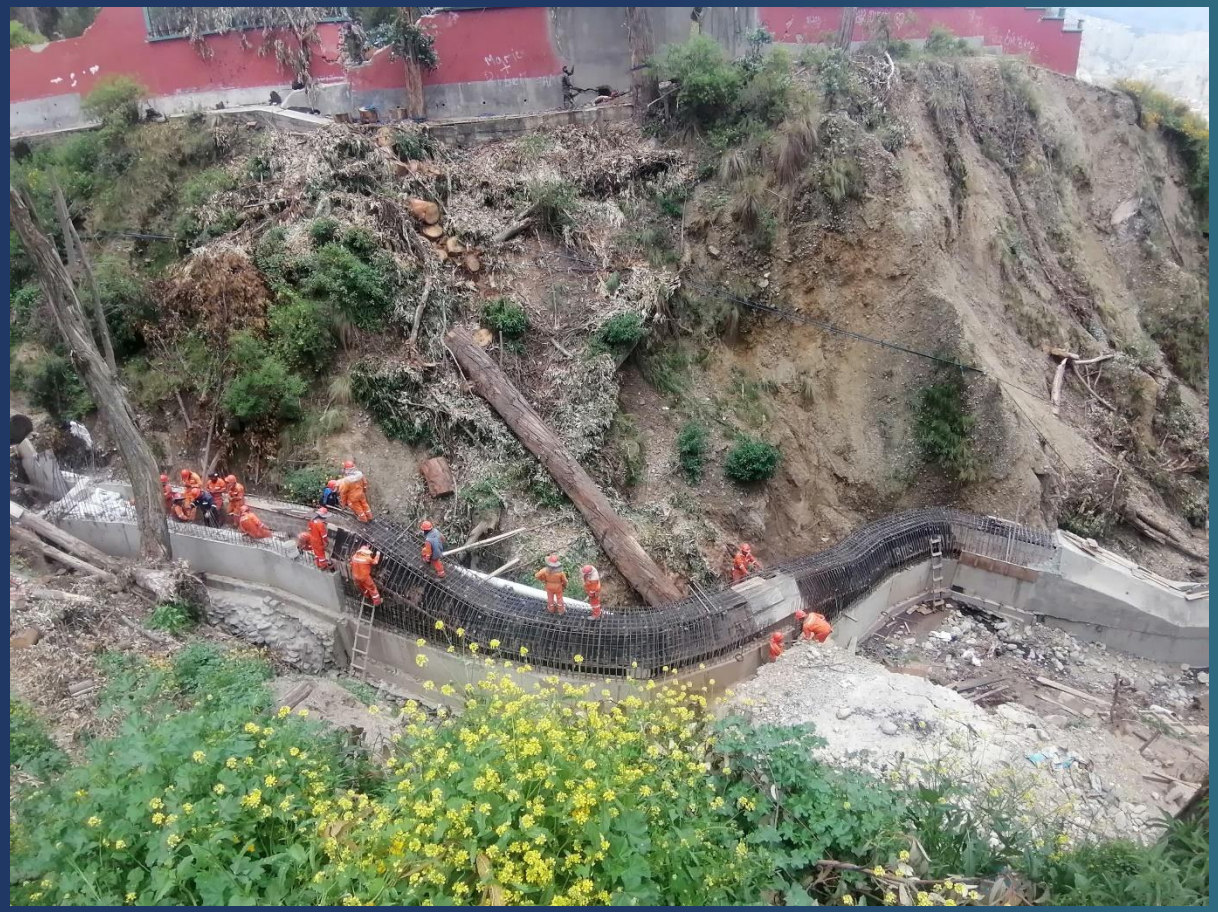

San Antonio

Bs. 4.0 mm

GAMLP

DE LA TORMENTA A LA ESPERANZA

La Paz ciudad en movimiento

GOBIERNO AUTÓNOMO MUNICIPAL

SUPEROBRAS DE CONTROL HIDRÁULICO

Embovedado Río Kullkujahuira

Rendición de Cuentas Final 2024

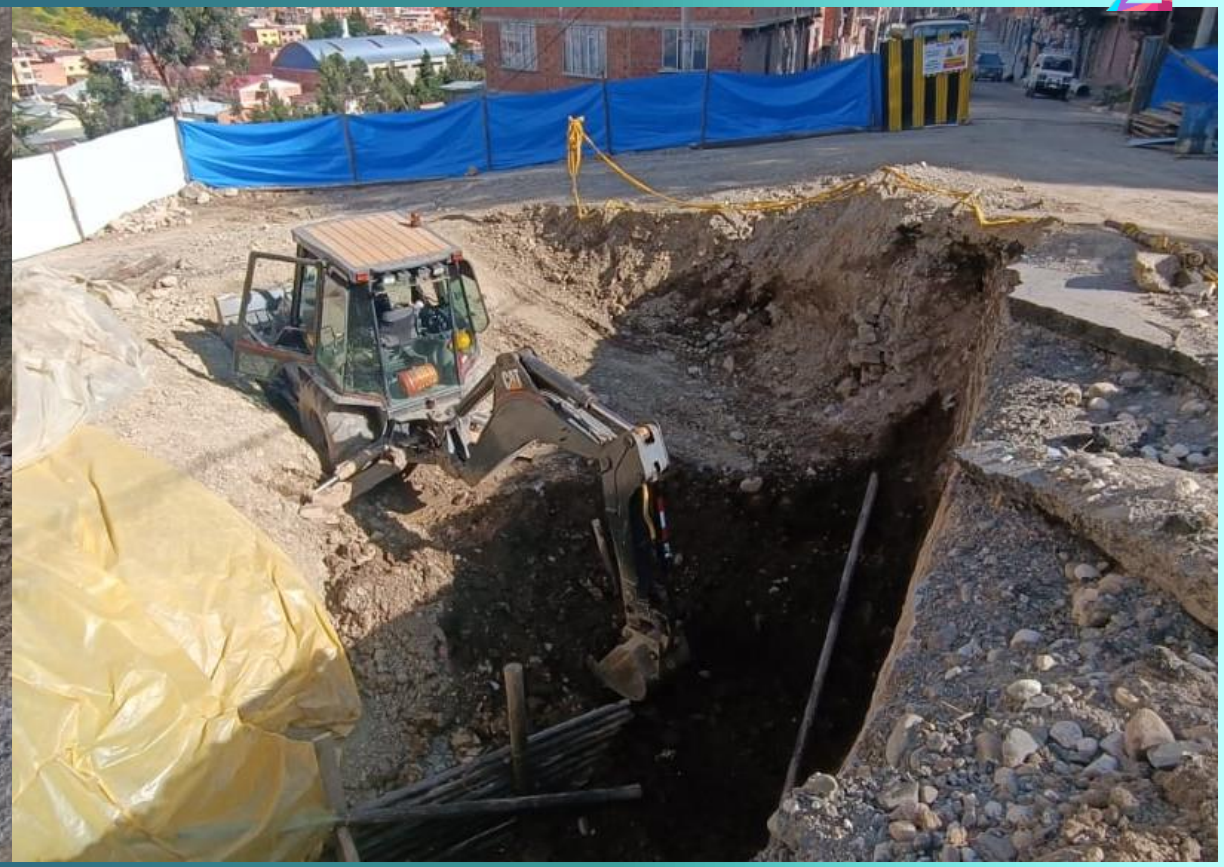

Max Paredes

Bs. 3.8 mm

GAMLP

DE LA TORMENTA A LA ESPERANZA

La Paz ciudad en movimiento

GOBIERNO AUTÓNOMO MUNICIPAL

SUPEROBRAS DE CONTROL HIDRÁULICO

Embovedado Río Alpaco

Rendición de Cuentas Final 2024

Mallasa

Bs. 7.3 mm

SUPEROBRAS DE CONTROL HIDRÁULICO

Cuenca Río Achumani

Sur

Bs. 4.7 mm

SUPEROBRAS DE CONTROL HIDRÁULICO

Cuenca Río Irpavi

Sur

Bs. 5.9 mm

GAMLP

De la Tormenta a la Esperanza

La Paz ciudad en movimiento

GOBIERNO AUTÓNOMO MUNICIPAL

SUPEROBRAS DE CONTROL HIDRÁULICO

Canalización Río Orkojahuira

Rendición de Cuentas Final 2024

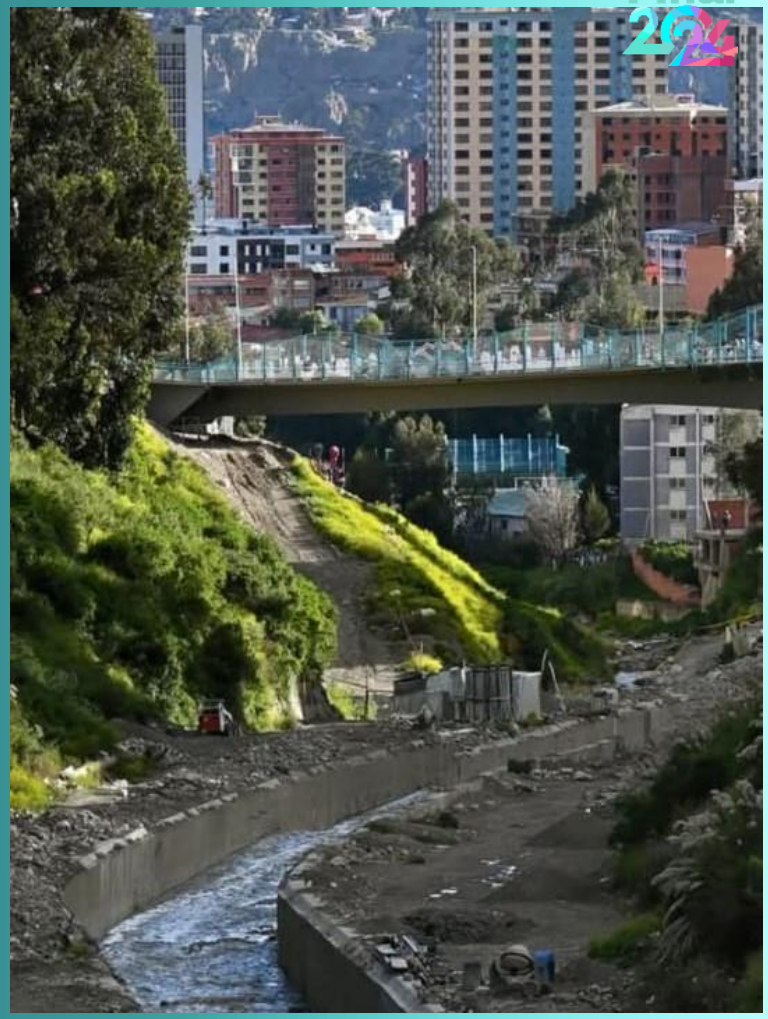

San Antonio - Periférica

Bs. 14.8 mm

GAMLP

DE LA TORMENTA A LA ESPERANZA

La Paz ciudad en movimiento

GOBIERNO AUTÓNOMO MUNICIPAL

SUPEROBRAS DE CONTROL HIDRÁULICO

Canalización Río Irpavi

Rendición de Cuentas Final 2024

San Antonio - Sur

Bs. 32.2 mm

GAMLP

DE LA TORMENTA A LA ESPERANZA

La Paz ciudad en movimiento

GOBIERNO AUTÓNOMO MUNICIPAL

SUPEROBRAS DE ESTABILIZACIÓN DE ZONAS

Estabilización Kantutani

Rendición de Cuentas Final

Cotahuma - Sur **Bs. 32.3 mm**

GAMLP

DE LA TORMENTA A LA ESPERANZA

La Paz ciudad en movimiento

GOBIERNO AUTÓNOMO MUNICIPAL

SUPEROBRAS DE ESTABILIZACIÓN DE ZONAS

Captación Aguas Subterráneas

ZONA BAJO Y ALTO SAN ISIDRO

San Antonio

Bs. 1.7 mm.

GAMLP

DE LA TORMENTA A LA ESPERANZA

La Paz ciudad en movimiento

GOBIERNO AUTÓNOMO MUNICIPAL

SUPEROBRAS DE ESTABILIZACIÓN DE ZONAS

Estabilización Zona Bajo San Isidro

200 LA PAZ DEL BICENTENARIO

Rendición de Cuentas Final 2024

San Antonio

Bs. 3.1 mm

GAMLP

DE LA TORMENTA A LA ESPERANZA

La Paz ciudad en movimiento

GOBIERNO AUTÓNOMO MUNICIPAL

SUPEROBRAS DE ESTABILIZACIÓN DE ZONAS

Mitigación Riesgo Geodinámico

Rendición de Cuentas Final 2024

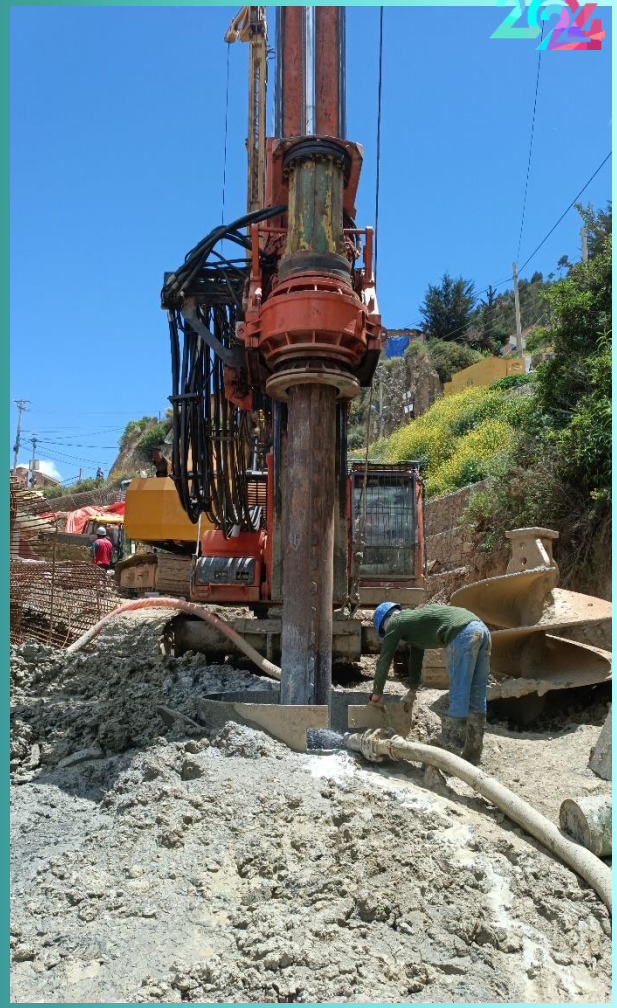

San Antonio

Bs. 50 mm

GAMLP

La Paz ciudad en movimiento

GOBIERNO AUTÓNOMO MUNICIPAL

LA PAZ DEL BICENTENARIO

Rendición de Cuentas Final 2024

Secretaría Municipal de Culturas y Turismo

GAMLP

La Paz ciudad en movimiento

GOBIERNO AUTÓNOMO MUNICIPAL

Turismo y Espacios Culturales

LA PAZ DEL BICENTENARIO

Rendición de Cuentas Final 2024

PRESUPUESTO

1,17 MM

Recaudado en Espacios Culturales:

Bs.1.646.361

Museos Municipales:

Larga noche de museos: 28.575
Noche Iberoamericana de Museos: 8.440
Visitantes a Museos: 165.269

Bibliotecas Municipales:

Visitantes a Bibliotecas Municipales: 111.979

Espacios Escénicos Municipales:

Actividades desarrolladas: 414
Asistentes: 231.195

Turismo:

Más de 30 actividades de promoción turística

Economía Naranja

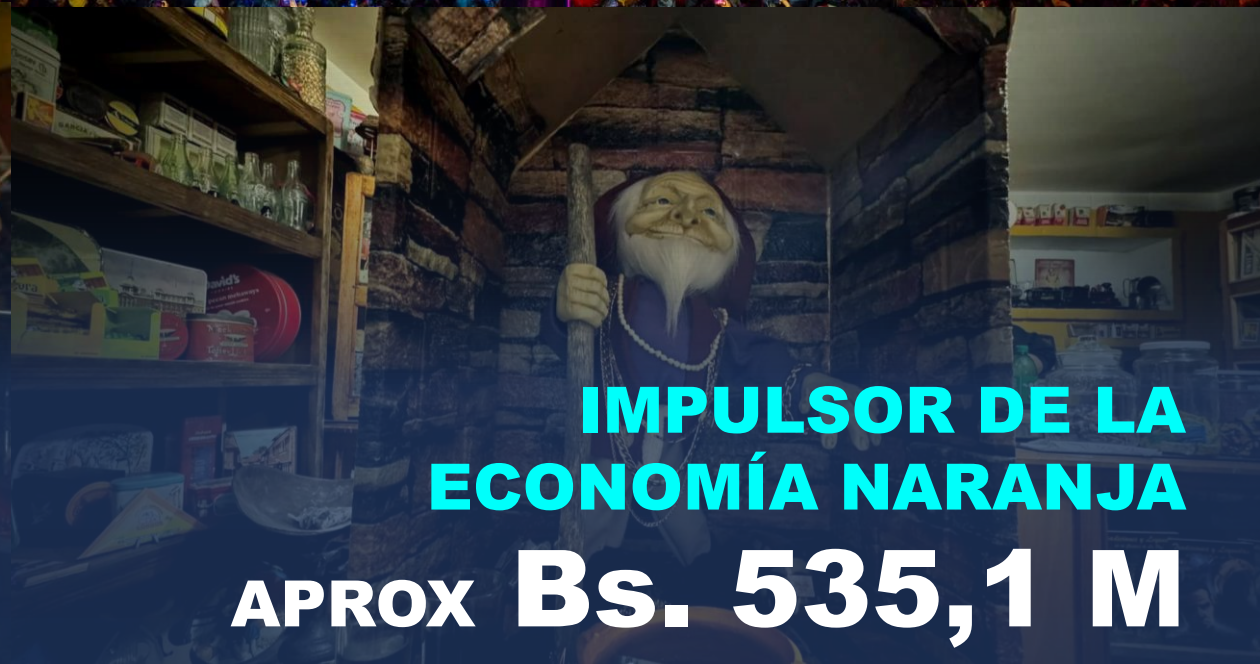

GRAN PODER 2024
FESTIVIDAD DE NAVIDAD
VERBENA PACEÑA
NOCHE DE MUSEOS

IMPULSOR DE LA ECONOMÍA NARANJA

APROX Bs. 535,1 M

Economía Naranja

ENTRADA FOLCLÓRICA DEL GRAN PODER 2024

Movimiento Económico

Bs. 475,1millones

Verbena Internacional 2024

Movimiento Económico

28,4 millones

ASISTENCIA

166.568 visitantes

Fuente: SMCT

Árbol Navideño

ASISTENCIA

11.000 visitantes

Fuente: SMCT

Desfile Navideño

MOVIMIENTO ECONÓMICO

31,6 millones

Fuente: AMUN

ASISTENCIA

112.300 visitantes

Fuente: AMUN

Encébrate 2024

PRESUPUESTO EJECUTADO:

Bs. 482 mil

78	66812	538
• Voluntarios del Programa Cebras Educadores Urbanos.	• Personas capacitadas o sensibilizadas en Educación Ciudadana.	• Actividades realizadas.

Casas Distritales de Cultura

32	1170	22
• Cursos de Formación Artística “FORMARTE”	• Alumnos beneficiados	• Cursos de Formación Artística Vacacionales

Danza | Música | Artes plásticas | Danza terapia para adultos mayores

Escuela Taller

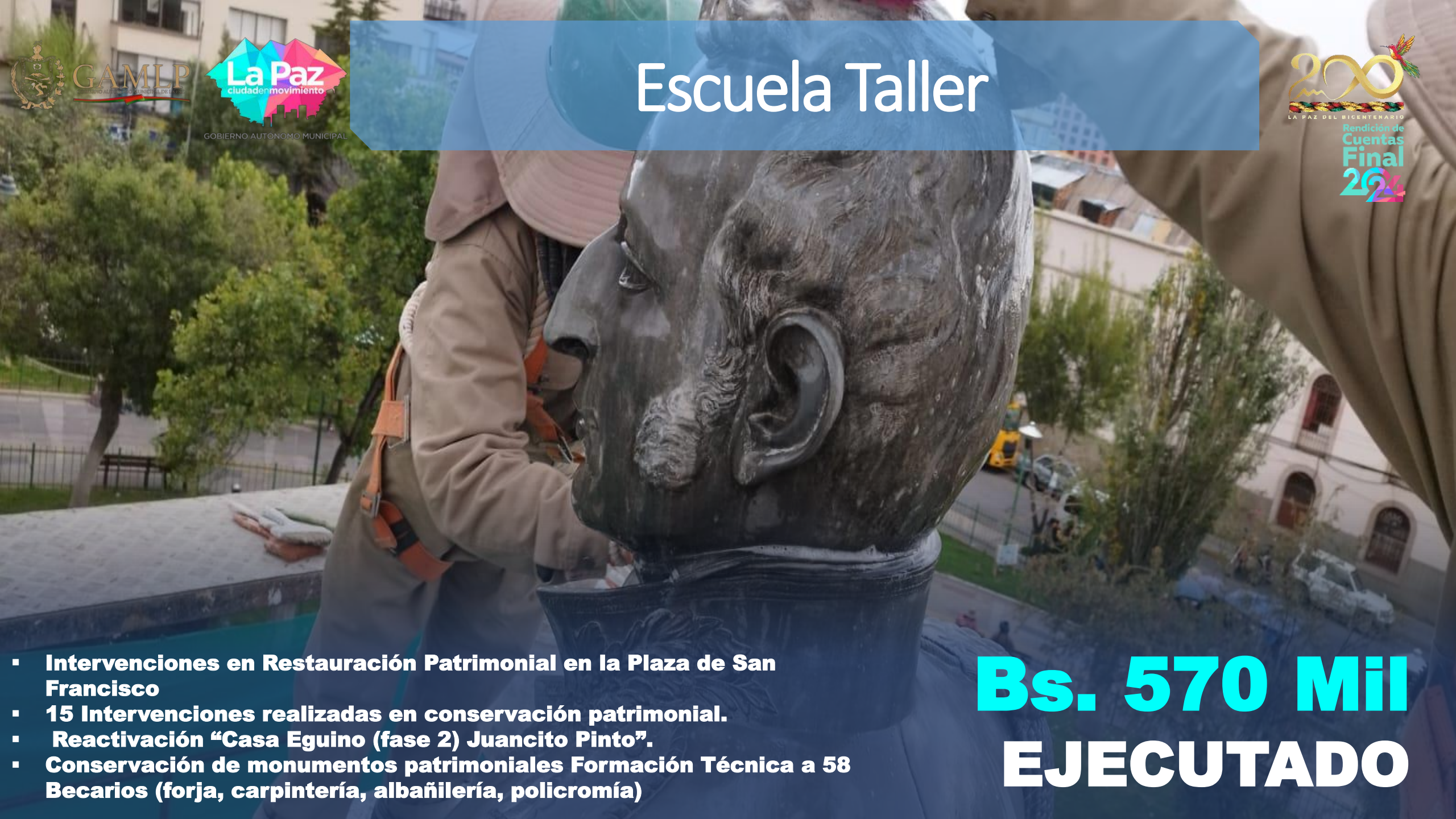

- Intervenciones en Restauración Patrimonial en la Plaza de San Francisco
- 15 Intervenciones realizadas en conservación patrimonial.
- Reactivación “Casa Eguino (fase 2) Juancito Pinto”.
- Conservación de monumentos patrimoniales Formación Técnica a 58 Becarios (forja, carpintería, albañilería, policromía)

Bs. 570 Mil

EJECUTADO

Ferias Dominicales

12 FERIAS EN EL AÑO
Mas de 80,000 Visitantes

ARTISTAS EN ESCENARIOS
4,249

AGRUPACIONES ARTÍSTICAS
219

EXPOSITORES EN CADA FERIA
+500

Actividades Culturales

Bs. 2.394.123

EJECUTADO

1.173.849

PÚBLICO ESTIMADO

Diversidad Cultural y Fomento

EJECUTADO:

BS.1.062.472

23 CONCURSOS MUNICIPALES

6 LÍNEAS DE FORTALECIMIENTO DEL FOCUART

8 INICIATIVAS APOYADAS

- **Postulantes: 899**
- **Ganadores: 112**
- **Postulantes: 184**
- **Ganadores: 52**
- **Fortalecimiento de las Economías Culturales y Creativas**

Patrimonio

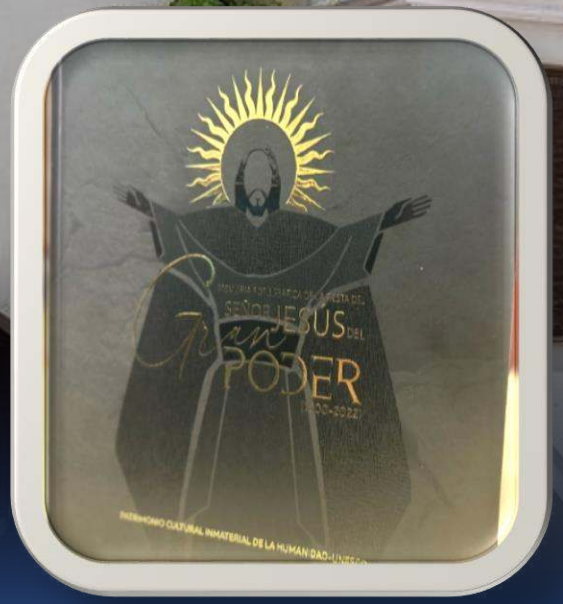

CARTILLA EDUCATIVA
“Conociendo el Patrimonio cultural del Municipio de La Paz. Nuestro Patrimonio Cultural”

Actividades en el Cementerio:
6.606 Visitantes

Qullañ Utas:
1.144 pacientes atendidos.

Difusión y sensibilización del Patrimonio Cultural Inmaterial y Arqueológico:
Aprox. 1.263 estudiantes sensibilizados

GAMLP

La Paz ciudad en movimiento

GOBIERNO AUTÓNOMO MUNICIPAL

LA PAZ DEL BICENTENARIO

Rendición de Cuentas Final 2024

Secretaría Ejecutiva Municipal

Gerencia Estratégica

52 MM

- LEY DE APP Y REGLAMENTO (PROPUESTAS Y DEFINICIÓN).
- APOYO A LA PREPARACIÓN DE CONCESIONES: LADERA ESTE, DISPOSICIÓN FINAL DE RESIDUOS, REPOSICIÓN DE INVERSIONES EN VIAS URBANAS (PAVIMENTO RÍGIDO), ILUMINACIÓN PÚBLICA.
- IMPLEMENTACIÓN SISTEMAS DE MONITOREO PARA: TRAMITES CATASTRO, FAC, SUPER OBRAS, SITRAM, TRAMITES CONCEJO.

Parque La Paz 3.600

PREPARACION EDTP PARQUE 3600. COORDINACIÓN CON SECO (SUIZA)

Programa La PazTec

Chukuta Gamer 4.0

+8000 inscritos - 75.000Bs en beneficios

Cierre con el 1er evento presencial en VIVO entre equipos La Paz y Santa Cruz. +3000 asistentes y +31.800 visitas en redes sociales

Mujeres en Tecnología 2024

+300 damas estudiantes de último año de colegios de La Paz, donde se promovió la orientación a carreras STEM

Reto LAPAZTEC 2024

50.000 USD para 10 emprendedores tecnológicos

PROYECTO GOOGLE CLOUD FOR EDUCATION

+800 estudiantes inscritos en el primer programa cloud

Chukuta Online

- ✓ Plaza Villa Copacabana
- ✓ Plaza Avaroa
- ✓ Plaza Riozinho
- ✓ Plaza Lira
- ✓ Plaza Villarroel
- ✓ Plaza Alexander
- ✓ Plaza Central Pampahasi
- ✓ Plaza Reyes Ortiz
- ✓ Plaza San Miguel
- ✓ Espacio del Artista
- ✓ Plaza Scout Baden Power
- ✓ Hospital La Portada
- ✓ Plaza Don Bosco
- ✓ Plaza Tejada Sorzano
- ✓ Terminal Minasa
- ✓ Plaza Ana Maria Romero de Campero
- ✓ Plaza Arandia Villa Fátima
- ✓ Plaza Minero Villa Armonia
- ✓ Plaza España Sopocachi
- ✓ Plaza Bolivia
- ✓ Plaza Camacho
- ✓ Valle de la Luna Bioparque Mallasa

50

PUNTOS DE CONEXIÓN

22 Mil conexiones mes

58% Masculinos 42% femeninos

11 nuevos puntos de conexión

Servicios Digitales

Sistema Gente en Movimiento (SGM)
Gestión Integral del Recurso Humano
Implementado en el OEM con Planillas
100% en línea

- Centro de Monitoreo de Salud – Auxilio 167 v.2
- + **1.500 Incidentes monitoreados**

- Sistema Integrado de Contrataciones Municipales
- -Reducción de tiempo en el proceso de registro de contratos de **15 días a 3 días habilites**

- Alerta La Paz – App **+ 5.000 descargas de la app**
- Coordinación con SMRGV

- La Paz Challenge DownHill 4000 + **800 descargas App**

- Implementación de la **línea única 155**

Retenciones Tributarias Interoperabilidad con ASFI

- Incrementó de atención de 50 a 500 solicitudes diarias.

-Retención:

Reducción de tiempo de atención de la ASFI de 5 días a 24 horas

- Levantamiento:
- Reducción de tiempo de atención de la ASFI de días a 48 horas
- **Con un Recaudo estimado de 561 millones**

Gestión Integral de Precios Unitarios en Obras y Proyectos del Municipio

Reducción de tiempo del proceso de 7 días a media jornada laboral

La Paz Challenge Downhill 4000

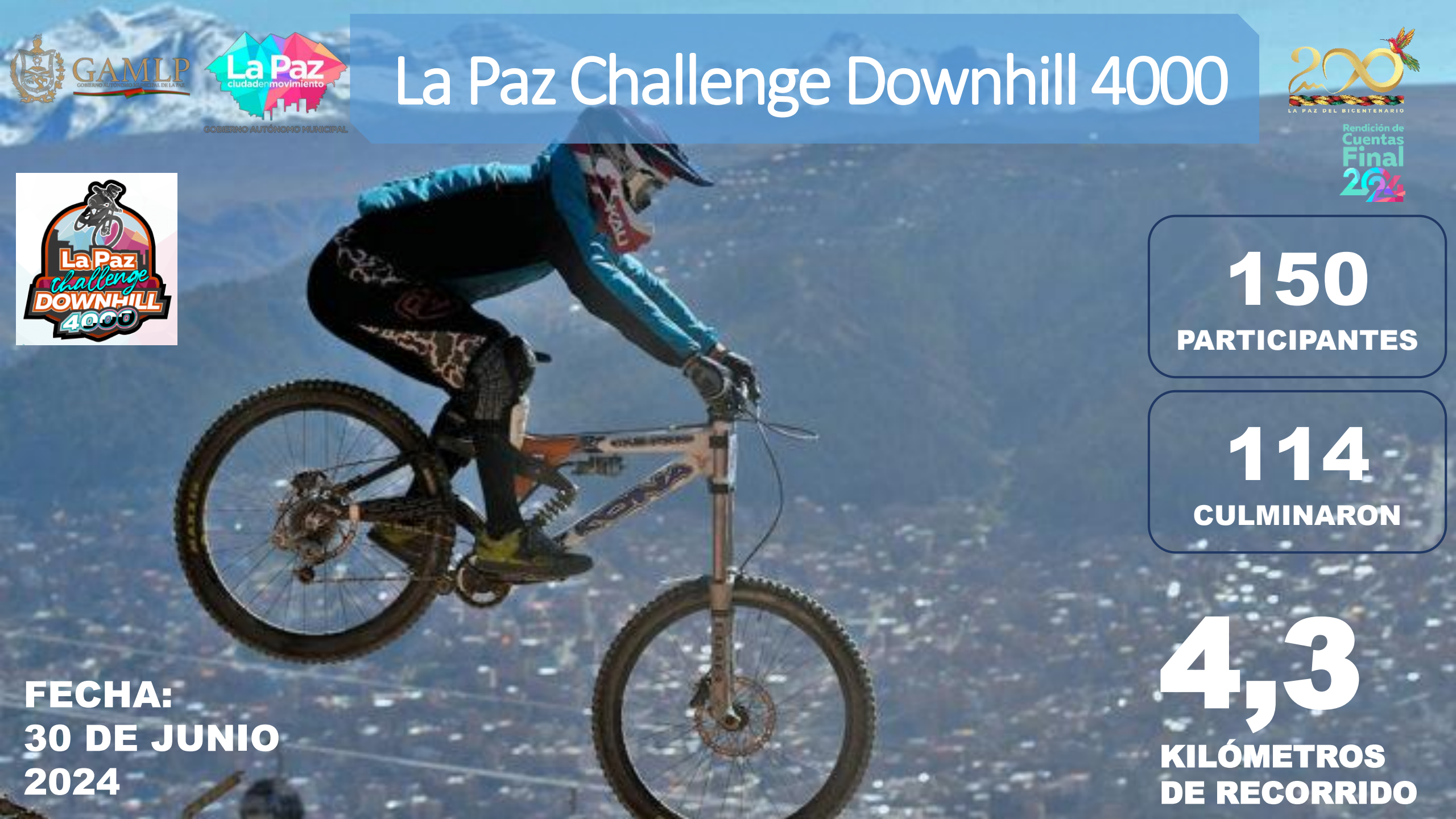

150
PARTICIPANTES

114
CULMINARON

4,3
KILÓMETROS DE RECORRIDO

FECHA:
30 DE JUNIO 2024

Recursos Humanos

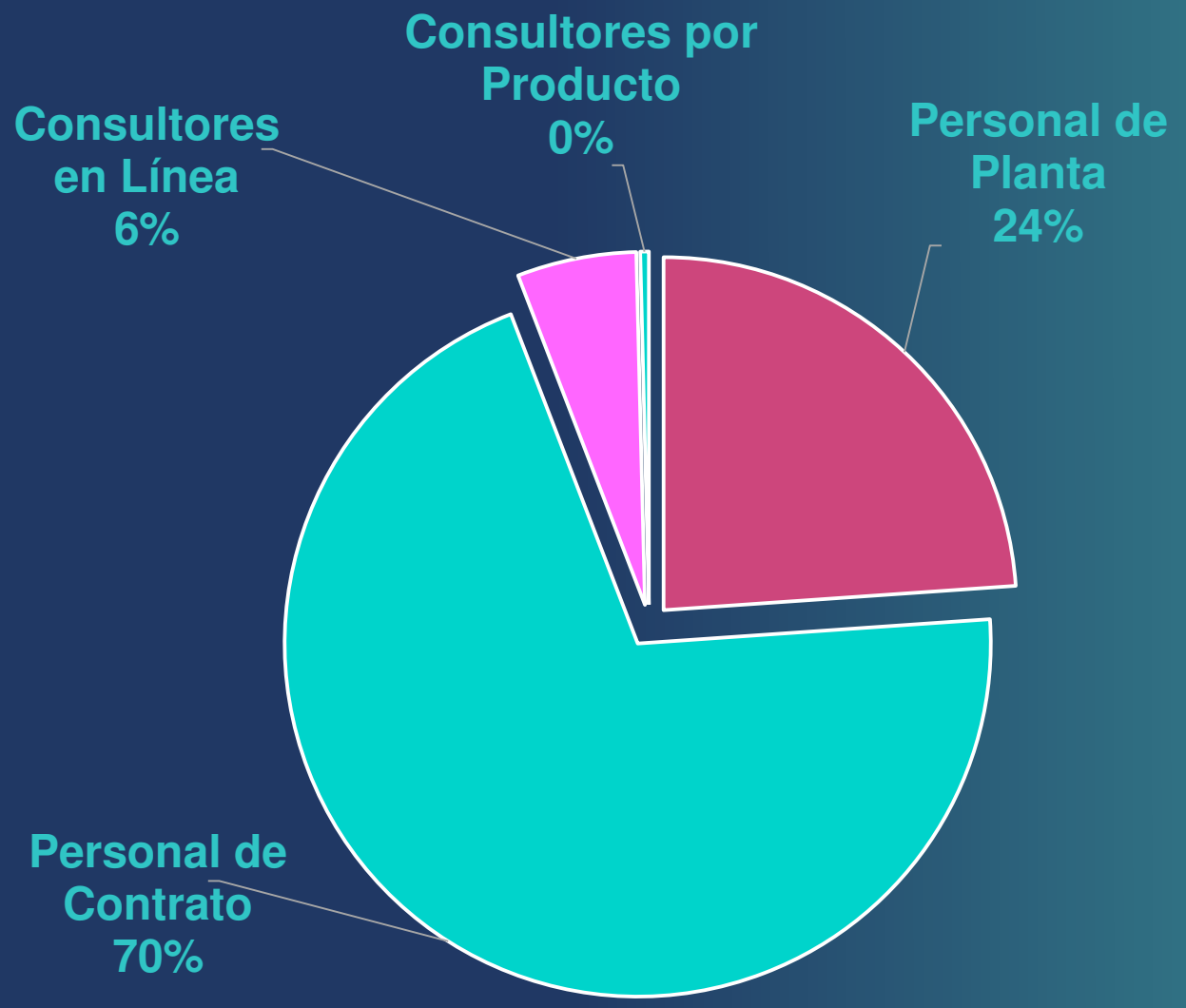

Tipo de personal	Cantidad
Personal de Planta	1.768
Personal de Contrato	5.196
Consultores en Línea	404
Consultores por Producto	29
Total	**7.397**

Capacitación de Personal

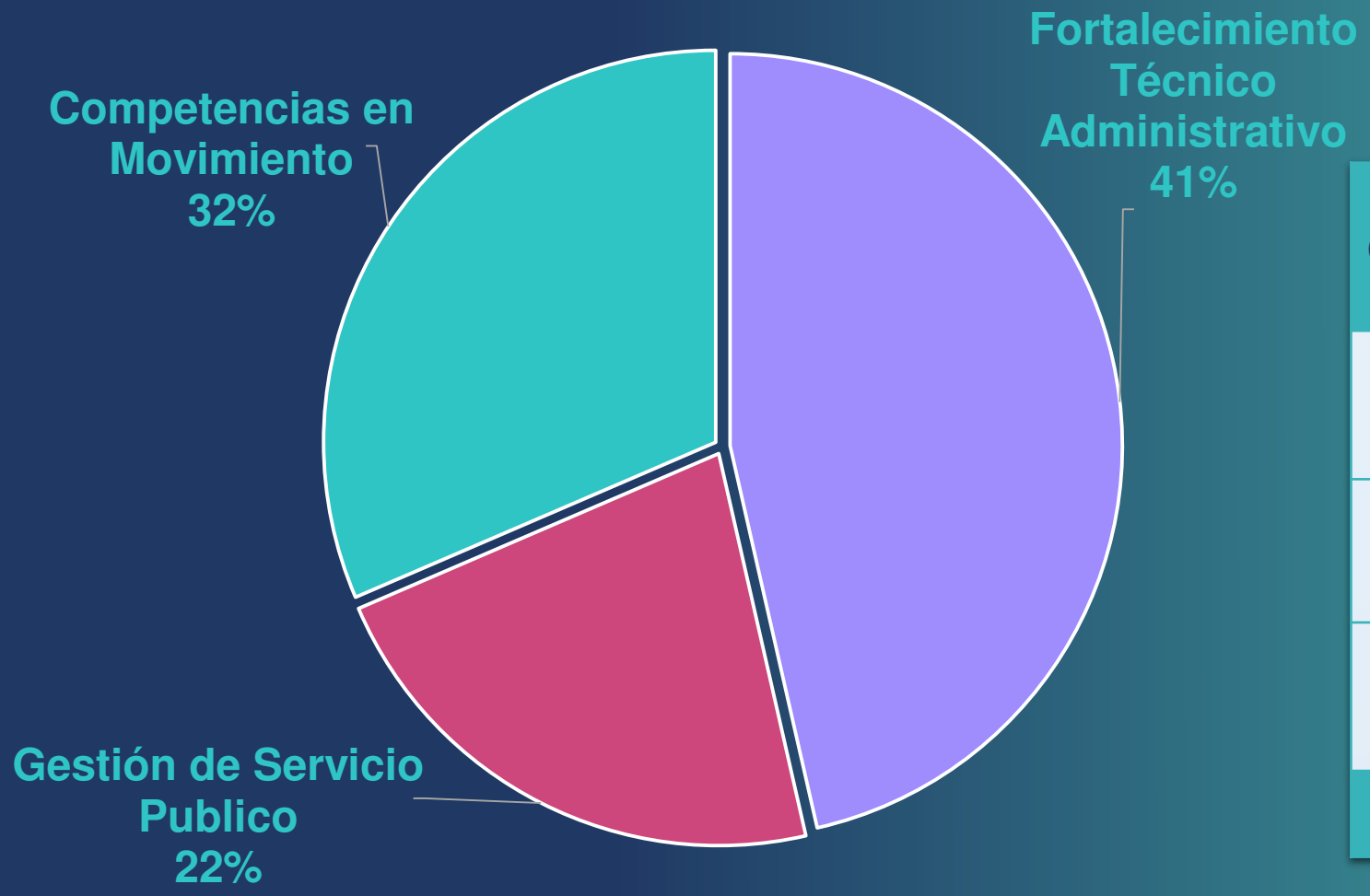

COMPONENTE	Nº DE VERSIÓN	CAPACITADOS
Fortalecimiento Técnico Administrativo	189	6.119
Gestión Pública Municipal	43	2.912
Competencias en Movimiento	116	4147
Total frecuencias	348	13.178

GAMLP

La Paz ciudadenmovimiento

GOBIERNO AUTÓNOMO MUNICIPAL

LA PAZ DEL BICENTENARIO

Rendición de Cuentas Final 2024

Secretaría Municipal de Educación y Desarrollo Social

Inversión

128,4MM

- ALIMENTO COMPLEMENTARIO ESCOLAR
- MOCHILA ESCOLAR “MOCHILATOR”
- CENTROS MUNICIPALES DE DESARROLLO INFANTIL
- DEFENSORÍAS, PROGRAMAS IJ - IMU Y UNIVERDAD DEL ADULTO MAYOR

MÁS DE

257.755

BENEFICIADOS EN POLÍTICAS DE EDUCACIÓN Y DESARROLLO SOCIAL

Mochilator 2.0

ESTUDIANTES BENEFICIADOS

125.890 Estudiantes de educación regular
425 Estudiantes de educación especial
5017 Estudiantes de educación alternativa

CARTILLA EDUCATIVA CON 150 LIBROS DIGITALES

PRESUPUESTO:
Bs 7.628.225 M

NIVEL INICIAL

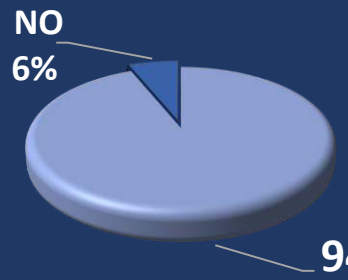

NIVEL PRIMARIA

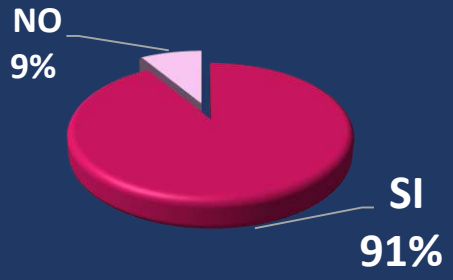

NIVEL SECUNDARIA

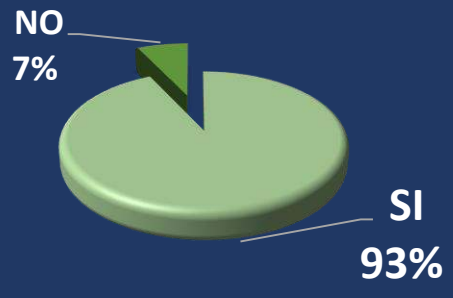

GAMLP

La Paz ciudadenmovimiento

GOBIERNO AUTÓNOMO MUNICIPAL

Alimento Complementario Escolar

LA PAZ DEL BICENTENARIO

Rendición de Cuentas Final 2024

129.965 estudiantes beneficiados de Educación Regular y Especial

48.512.875 raciones entregadas en la gestión 2024

PRESUPUESTO: Bs 50 MILLONES
Ejecución del 99,34%

90%

PROMEDIO DE ACEPTACIÓN

Alimento Complementario Escolar

Participación en el **X Foro Regional de Alimentación Escolar para América Latina y el Caribe**, realizado en México, donde destacamos como referente regional en la implementación de programas de alimentación escolar.

MERCOCIUDADES — PREFEITURA MUNICIPAL DE BELO HORIZONTE — Municipalidad de Rosario

Esta página de firma forma parte del documento *"Propuesta de Creación de la Unidad Temática Políticas Alimentarias Urbanas"*, que trata de la creación de la mencionada Unidad Temática en el ámbito de la Red Mercociudades, con la cual la ciudad suscrita manifiesta su acuerdo según lo establecido en el artículo 27° del Reglamento Interno de Mercociudades (XXIV Cumbre de Mercociudades, 2019).

Firma:

Hernán Javier Arias Durán
ALCALDE
GOBIERNO AUTÓNOMO MUNICIPAL DE LA PAZ

Adhesión al **Pacto de Milán** para la creación de una unidad temática sobre políticas alimentarias urbanas en América Latina y el Caribe.

Somos parte del **Proyecto Huerto Smart Educativo,** que trabaja por un futuro más verde, ha sido seleccionado entre las mejores soluciones climáticas a nivel mundial.

Mobiliario Escolar

- **Refacción de mobiliario en 22 infraestructuras educativas.**
- **Se elaboraron 473 juegos (443 mesas y 946 sillas) y 163 pizarras.**
- **Se entregaron 510 juegos (510 mesas y 1020 sillas) y 94 pizarras.**

NIVEL INICIAL

NIVEL PRIMARIO

NIVEL SECUNDARIO

PRESUPUESTO:

Bs.1.595.755

29.037

Estudiantes beneficiados

ESPECIAL

PIZARRAS

REJAS Y OTROS

Defensoría Niñez y Adolescencia

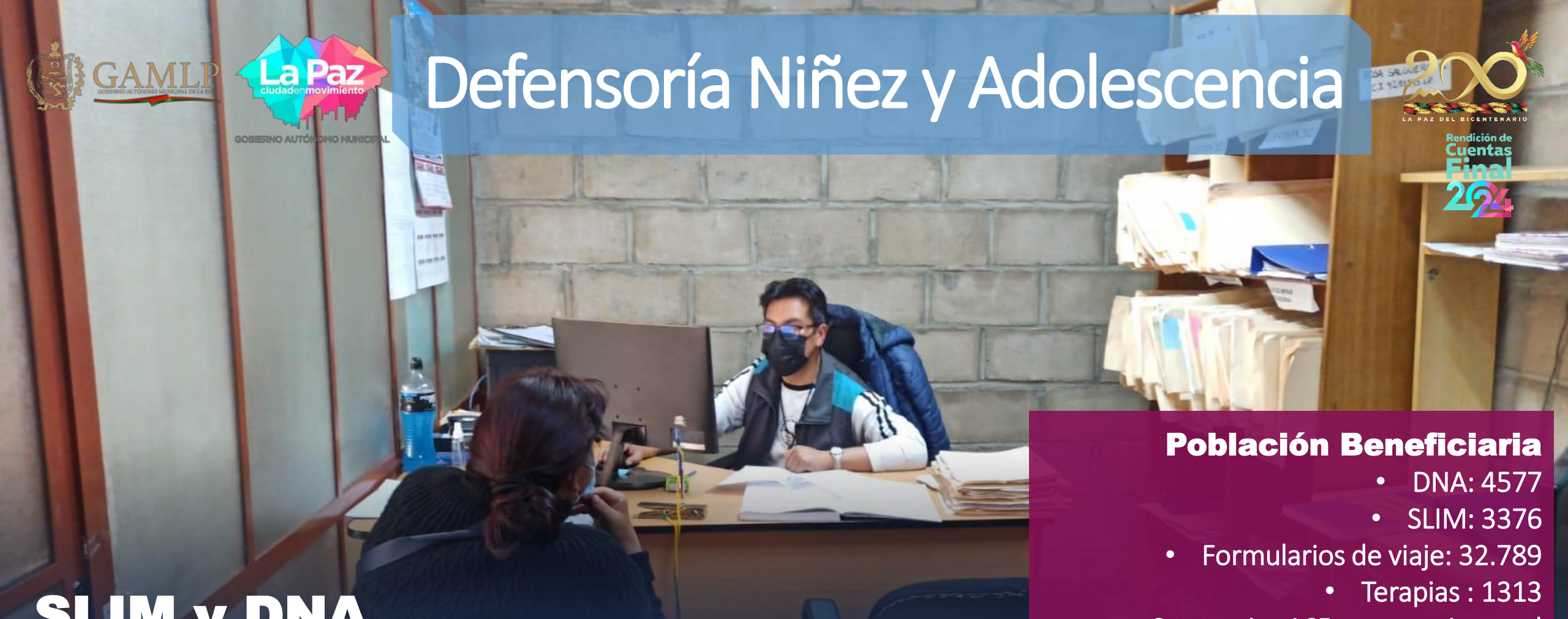

Población Beneficiaria

- DNA: 4577
- SLIM: 3376
- Formularios de viaje: 32.789
- Terapias : 1313
- Sentencias 165 en materia penal

SLIM y DNA

- Instancias especializadas en atención de casos a mujeres y NNA en situación de violencia.
- DNA Especializada Penales.
- Centros de acogida.
- Centro Terapéutico Municipal.
- Plataforma de atención Línea Gratuita 156

PRESUPUESTO

Bs. 4.108.463

Escuela Municipal para la Familia

INTERVENCIÓN EN EL MACRODISTRITO PERIFÉRICA:

- 35 funcionarios
- 24 Unidades Educativas
- 4 Centros de Apoyo Pedagógico
- 35 brigadistas capacitados/as

POBLACIÓN BENEFICIARIA:

- 1.504 NNA's capacitados/as
- 873 padres, madres y cuidadores capacitados
- 770 personas sensibilizadas en Charlas Magistrales

TOTAL BENEFICIARIOS/AS: 2377

Unidad de Riesgo Social

PRESUPUESTO

Bs. 383.538

BENEFICIARIOS:2.949

- Asistencia Humanitaria
- Brazo Social
- Redes Comunitarias
- Albergues

Campaña de recolección de ropa "Si Quiero Abrigarte"
1.8 toneladas de prendas de vestir a medio uso

Campaña Solidaria por La Paz
3 toneladas de alimentos, agua y medicamentos

Día de la Solidaridad
Recolecto donaciones de alimentos secos y material de higiene y material escolar **794,63** kilogramos.

Campaña Unidos por Bolivia Música y Solidaridad
Recaudó 1,62 toneladas de alimentos y Bs. 223.762,84

Campaña "La Paz Nos Necesita"
Se recaudo 3 toneladas de alimentos

Unidad del Adulto Mayor

PRESUPUESTO:

Bs. 595.082

5.000 Adultos Mayores beneficiados/as con:

- 1482 participantes en la Universidad Municipal del Adulto Mayor.
- 949 participantes en la Caravana de Salud **“Médico en tu Casa”.**
- 530 adultos/as mayores atendidos en la Campaña de Salud de Audiometría, Optometría y Podología.
- 1102 casos atendidos en la Plataforma de Atención integral del Adulto Mayor.
- 1000 personas beneficiadas con la Tarjeta del Adulto Mayor.

Instituto de la Mujer

- Capacitación de empoderamiento económico en 26 Casas de las Mujeres Chukutas.
- Cursos, talleres y campañas de sensibilización de Prevención de Violencia de Género.

#25N PROTECCIÓN VIOLETA
2000 MUJERES

ENTRELAZADAS
7950 MUJERES

LEY MUNICIPAL 491
500 MUJERES

PRESUPUESTO: Bs. 383.538

BENEFICIARIAS: 16.349

Infancia, Niñez y Adolescencia

CENTROS MUNICIPALES PARA EL DESARROLLO INFANTIL

- **600 beneficiarios** directos en situación de vulnerabilidad.
- **4 comidas** al día con Menús Cíclicos Nutritivos para garantizar un adecuado desarrollo.
- **24 Centros** en funcionamiento en los 7 macrodistritos urbanos.

Recibimos la Certificación Plena del Programa Municipio Amigo de la Niñez 2025 de FAM-Bolivia y UNICEF, por su compromiso con la infancia a través de políticas públicas sostenibles en educación, salud, protección de derechos y desarrollo integral.

PRESUPUESTO:

Bs 4.2M

95% **SATISFACCIÓN DEL SERVICIO**

Instituto de la Juventud

VOLUNTARIADO

- 1.811 voluntarios participaron en el Programa de Voluntariado por el Bien Común.
- 600 voluntarios en el 1er. Encuentro de Voluntarios.

EMPLEABILIDAD Y EMPRENDIMIENTO

- 27.342 jóvenes se beneficiaron en capacitaciones de emprendedurismo
- 1.143 beneficiarios de la Feria de Empleo

PARTICIPACIÓN CIUDADANA

- 2.864 jóvenes fueron parte de la “Escuela de Liderazgo”
- La Incubadora de Sueños premió a 8 proyectos sociales, llegando a beneficiar a 80 jóvenes.

SALUD SEXUAL

- 1.807 beneficiarios en 8 actividades.
- Servicio de Consejería/Orientación en sexualidad a 121 estudiantes.

FORMACIÓN Y CAPACITACIÓN

- 5.066 jóvenes capacitados en diversas temáticas.

PRESUPUESTO:

Bs 316.000

Diversidades Sexuales

MARCHA DE DIVERSIDADES Y PRIMER DIVERSIFEST

- **6 Mil** participantes
- **10 Mil** espectadores
- **Bs. 600 Mil** de movimiento económico

Reconocimiento por la Asociación Internacional de Familias por la Diversidad Sexual al municipio de La Paz

PRESUPUESTO:

Bs 122.500

GAMLP

La Paz ciudadenmovimiento

GOBIERNO AUTÓNOMO MUNICIPAL

Personas con Discapacidad

Rendición de Cuentas Final 2024

BONO A PERSONAS CON DISCAPACIDAD

PAGO A DOMICILIO

Bs. 12.9 M

4.3 mil beneficiarios

94 % Recursos municipales

6 % TGN

ENTREGA DE 100 SILLAS DE RUEDAS

Personas con Discapacidad en situación de vulnerabilidad económica

GAMLP

La Paz ciudad en movimiento

GOBIERNO AUTÓNOMO MUNICIPAL

Rendición de Cuentas Final 2024

LA PAZ DEL BICENTENARIO

Dirección de Asuntos Jurídicos

Dirección General de Asuntos Jurídicos

AMPAROS CONSTITUCIONALES

67

RESOLUCIONES JERARQUICAS

379

REGISTROS DE PROPIEDAD

236

PROCESOS PENALES 260

Transparencia

3 ACCIONES DIRECTAS REALIZADAS POR LA UNIDAD DE TRANSPARENCIA

1 ESTAFA A 16 ENFERMERAS. EN EL HOSPITAL MUNICIPAL LA PAZ

- Monto Total 100.932,00 Bs.
- Directora y Jefa de Recursos Humanos del Hospital Municipal La Paz con Detención Preventiva

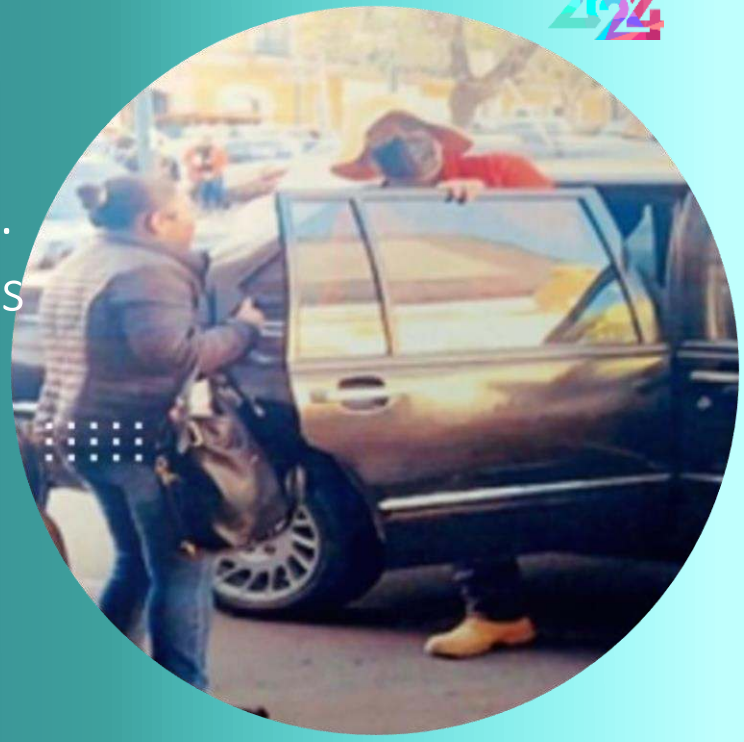

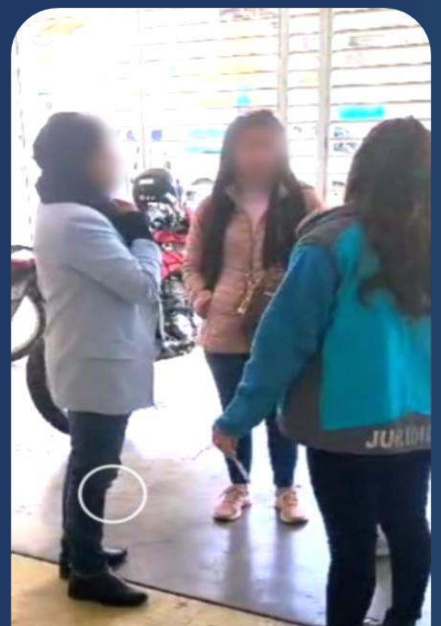

2 FUNCIONARIA MUNICIPAL VENDE CARGOS EN EL GOBIERNO AUTÓNOMO MUNICIPAL DE LA PAZ

- Monto 3.280,00 Bs. (devolvió 2.000 Bs.)
- Detención Preventiva

Transparencia

3

ABOGADO MUNICIPAL COBRA POR CONTRATOS DE TRABAJO

- ABOGADO MUNICIPAL COBRA POR CONTRATOS DE TRABAJO

VISITAS ADMINISTRATIVAS

VISITAS ADMINISTRATIVAS

- Se realizaron 2 visitas administrativas a Unidades Organizacionales del GAMLP

Transparencia

CASOS ATENDIDOS POR LA UNIDAD DE TRANSPARENCIA

TRAMITES RECIBIDOS: 3411		
RECLAMOS ATENDIDOS **531**	DENUNCIAS ATENDIDAS **517**	NEGATIVA INJUSTIFICADA ACCESO A LA INFORMACIÓN ATENDIDAS **29**

DENUNCIAS CON INDICIOS DE RESPONSABILIDAD: 41		
RESPONSABILIDAD PENAL **7**	RESPONSABILIDAD CIVIL **1**	RESPONSABILIDAD ADMINITRATIVA **33**

Auditorías

PROGRAMADAS

DETALLE	PROGRAMADO	CONCLUIDAS
AUDITORÍAS	3	3
RELEVAMIENTO DE INFORMACIÓN ESPECÍFICA	9	9
SEGUIMIENTO A LA IMPLEMENTACIÓN DE RECOMENDACIONES	10	10
PRONUNCIAMIENTOS	2	2
Total	**24**	**24**

NO PROGRAMADAS

DETALLE	CONCLUIDAS
SEGUIMIENTO A LA IMPLEMENTACIÓN DE RECOMENDACIONES	1
SEGUIMIENTO A CUMPLIMIENTO DE RECOMENDACIONES	4
NOTAS ADMINISTRATIVAS POR CONTRAVENCIÓN JURÍDICO ADMINISTRATIVO	5
RELEVAMIENTOS DE INFORMACIÓN ESPECIFICA, ADEMÁS DE INFORMES CIRCUNSTANCIADOS DE HECHOS EMERGENTE DE DICHOS RELEVAMIENTOS	5
RELEVAMIENTO DE INFORMACIÓN ESPECIFICA	20
INFORMES CIRCUNSTANCIADOS DE HECHOS	1
INFORMES DEVUELTOS POR LA CONTRALORÍA GENERAL DEL ESTADO PARA REFORMULACIÓN	2
Total	**38**

SUBALCALDÍAS

PRESUPUESTO:

Bs. 246 M

LA PAZ DEL BICENTENARIO

La Paz ciudad en movimiento

GOBIERNO AUTÓNOMO MUNICIPAL

GAMLP

Rendición de Cuentas Final 2024

RECURSOS

SUB-COTAHUMA

FAC

PRESUPUESTO

Bs. 38 M

LA PAZ DEL BICENTENARIO

La Paz ciudad en movimiento

GOBIERNO AUTÓNOMO MUNICIPAL

GAMLP

Rendición de Cuentas Final 2024

RECURSOS FAC

SUB-COTAHUMA

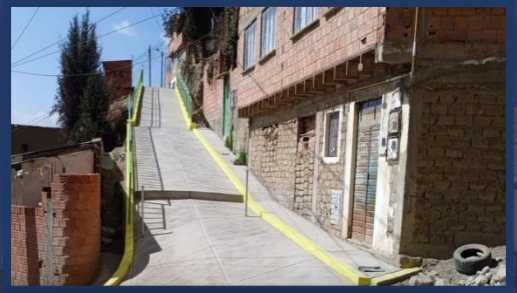

Obras de mejoramiento vial Ejecutado: Bs. 5.5

Construcción de graderías y obras complementarias Ejecutado: Bs. 1.6 M

Reconstrucción de aceras y obras complementarias Ejecutado: Bs. 2.8 M

Reducción de riesgos Ejecutado: Bs. 2.8 M

LA PAZ DEL BICENTENARIO

La Paz ciudad en movimiento

GOBIERNO AUTÓNOMO MUNICIPAL

GAMLP

Rendición de Cuentas Final 2024

PRESUPUESTO Bs. 23.2 M

FAC OBRAS

Bs. 14.1M

OTROS: Bs 1.4 M

RECURSOS

SUB-MAX PAREDES

FAC

PRESUPUESTO

Bs. 38.2 M

LA PAZ DEL BICENTENARIO

La Paz ciudad en movimiento

GOBIERNO AUTÓNOMO MUNICIPAL

GAMLP

Rendición de Cuentas Final 2024

RECURSOS

FAC

SUB-MAX PAREDES

Obras de mejoramiento vial
Ejecutado: Bs. 5.5 M

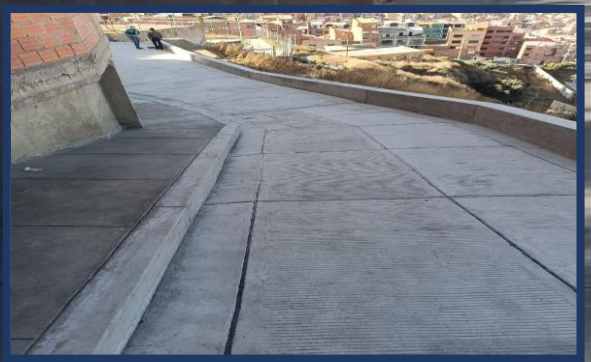

Reconstrucción de aceras y obras complementarias
Ejecutado: Bs. 2.8 M

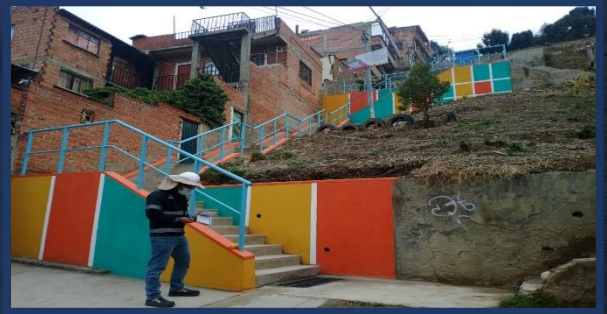

Construcción de graderías y obras complementarias
Ejecutado: Bs. 1.6 M

Reducción de riesgos
Ejecutado: Bs. 2.8 M

LA PAZ DEL BICENTENARIO

La Paz ciudad en movimiento

GOBIERNO AUTÓNOMO MUNICIPAL

GAMLP

Rendición de Cuentas Final 2024

PRESUPUESTO Bs. 26.8 M

FAC OBRAS

Bs. 14.1M

OTROS: Bs 1.4 M

RECURSOS

SUB - PERIFÉRICA

FAC

PRESUPUESTO

Bs. 36.2 M

LA PAZ DEL BICENTENARIO

La Paz ciudad en movimiento

GOBIERNO AUTÓNOMO MUNICIPAL

GAMLP

Rendición de Cuentas Final 2024

RECURSOS

SUB - PERIFÉRICA

FAC

Mejoramiento vial ejecutado: Bs. 5.6

Construcción de aceras y obras complementarias ejecutada : Bs. 0.3 M

Construcción de graderías y obras complementarias ejecutada: Bs. 3.6 M

Reducción de riesgos Ejecutada: Bs. 4.7 M

LA PAZ DEL BICENTENARIO

La Paz ciudad en movimiento

GOBIERNO AUTÓNOMO MUNICIPAL

GAMLP

Rendición de Cuentas Final 2024

PRESUPUESTO Bs. 25.1 M

FAC OBRAS

Bs. 15.7 M

OTROS: Bs 1.6 M

RECURSOS

SUB-SAN ANTONIO

FAC

PRESUPUESTO

Bs. 37.4 M

RECURSOS FAC

SUB-SAN ANTONIO

Obras de mejoramiento vial
Ejecutado: Bs. 7.6

Reconstrucción de aceras y obras complementarias
Ejecutado: Bs. 0.5 M

Construcción de graderías y obras complementarias
Ejecutado: Bs. 1.3 M

Reducción de riesgos
Ejecutado: Bs. 2.9 M

LA PAZ DEL BICENTENARIO

La Paz ciudad en movimiento

GOBIERNO AUTÓNOMO MUNICIPAL

GAMLP

Rendición de Cuentas Final 2024

PRESUPUESTO Bs. 25.8 M

FAC OBRAS

Bs. 13.7 M

OTROS: Bs 1.3 M

RECURSOS

SUB-SUR

FAC

PRESUPUESTO

Bs. 46.8 M

LA PAZ DEL BICENTENARIO

La Paz ciudad en movimiento

GOBIERNO AUTÓNOMO MUNICIPAL

GAMLP

Rendición de Cuentas Final 2024

RECURSOS FAC

SUB-SUR

Mejoramiento vial ejecutado: Bs. 13.1

Construcción de aceras y obras complementarias ejecutada: Bs. 0.3 M

Construcción de graderías y obras complementarias ejecutada: Bs. 0.5 M

Reducción de riesgos Ejecutada: Bs. 3.9 M

LA PAZ DEL BICENTENARIO

La Paz ciudad en movimiento

GOBIERNO AUTÓNOMO MUNICIPAL

GAMLP

Rendición de Cuentas Final 2024

PRESUPUESTO Bs. 27.4 M

FAC OBRAS

Bs. 20.2 M

OTROS: Bs 2.4 M

RECURSOS

SUB - MALLASA

FAC

PRESUPUESTO

Bs. 16.9 M

LA PAZ DEL BICENTENARIO

La Paz ciudad en movimiento

GOBIERNO AUTÓNOMO MUNICIPAL

GAMLP

Rendición de Cuentas Final 2024

RECURSOS

FAC

SUB - MALLASA

Mejoramiento vial y obras complementarias.
Ejecutado: 1.6 M

Reducción de riesgos
Ejecutado: Bs. 0.6 M

LA PAZ DEL BICENTENARIO

La Paz ciudad en movimiento

GOBIERNO AUTÓNOMO MUNICIPAL

GAMLP

Rendición de Cuentas Final 2024

PRESUPUESTO Bs. 8.9 M

FAC OBRAS

Bs. 2.3 M

OTROS: Bs 0.15 M

RECURSOS

FAC

SUB - CENTRO

PRESUPUESTO

Bs. 25 M

LA PAZ DEL BICENTENARIO

La Paz ciudad en movimiento

GOBIERNO AUTÓNOMO MUNICIPAL

GAMLP

Rendición de Cuentas Final 2024

RECURSOS FAC

SUB - CENTRO

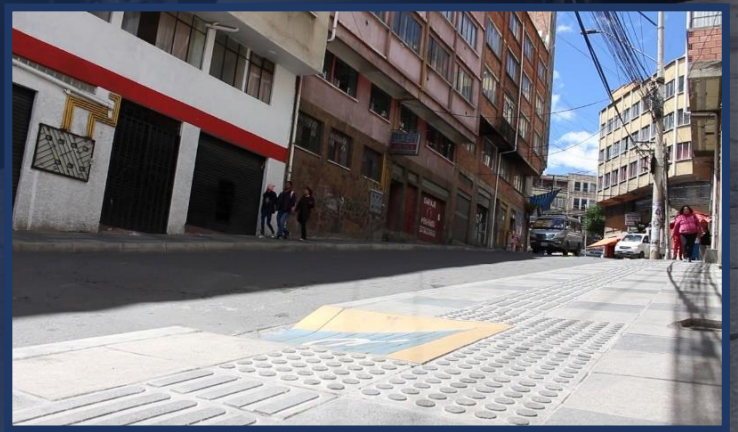

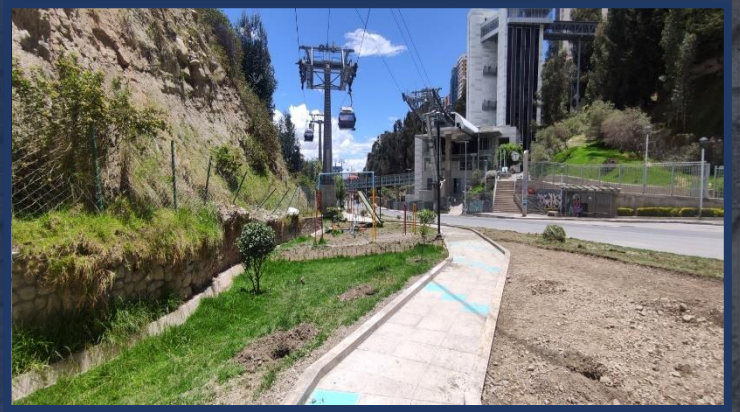

LA PAZ DEL BICENTENARIO

La Paz ciudad en movimiento

GOBIERNO AUTÓNOMO MUNICIPAL

GAMLP

Rendición de Cuentas Final 2024

PRESUPUESTO Bs. 11.7 M

FAC OBRAS

Bs. 9 M

ACERAS: Bs 9 M

RECURSOS

SUB - HAMPATURI

FAC

PRESUPUESTO

Bs. 8,1 M

LA PAZ DEL BICENTENARIO

La Paz ciudad en movimiento

GOBIERNO AUTÓNOMO MUNICIPAL

GAMLP

Rendición de Cuentas Final 2024

RECURSOS FAC

SUB - HAMPATURI

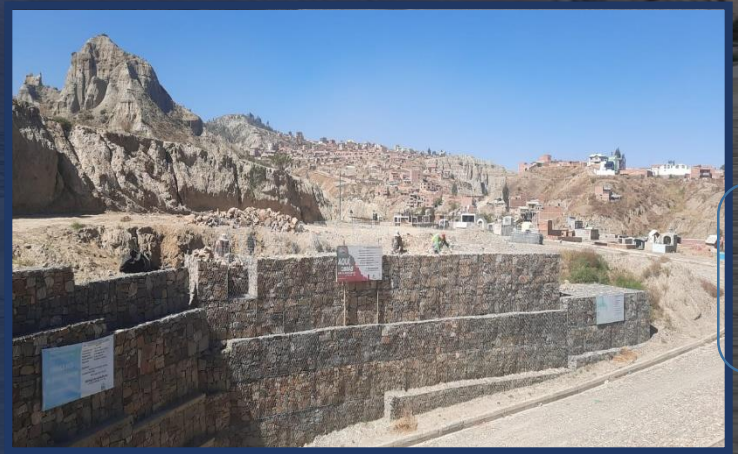

Ejecutado con SMIP
Mancomunidad de 67% de Comunidades:
Bs. 1.1 M

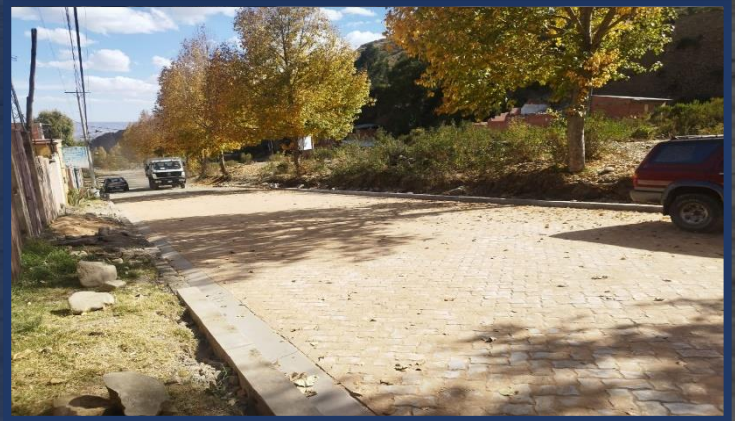

Mejoramiento vial ejecutado:
Bs. 310 mil

Reducción de riesgos ejecutado: Bs. 75 mil

PRESUPUESTO Bs. 3 M

FAC OBRAS

Bs. 0.52 M

OTROS: Bs 0.125 M

LA PAZ DEL BICENTENARIO

La Paz ciudad en movimiento

GOBIERNO AUTÓNOMO MUNICIPAL

GAMLP

Rendición de Cuentas Final 2024

RECURSOS

SUB - ZONGO

FAC

PRESUPUESTO

Bs. 8.4 M

LA PAZ DEL BICENTENARIO

La Paz ciudad en movimiento

GOBIERNO AUTÓNOMO MUNICIPAL

GAMLP

Rendición de Cuentas Final 2024

RECURSOS

FAC

SUB - ZONGO

Obras de mejoramiento vial
Ejecutado:
Bs. 0.3 M

Sistemas de riesgo
Ejecutado:
Bs. 0.4 M

LA PAZ DEL BICENTENARIO

La Paz ciudad en movimiento

GOBIERNO AUTÓNOMO MUNICIPAL

GAMLP

Rendición de Cuentas Final 2024

PRESUPUESTO Bs. 3 M

FAC OBRAS

Bs. 0.9 M

OTROS: Bs 0.19 M

LA PAZ DEL BICENTENARIO

La Paz ciudadenmovimiento

GOBIERNO AUTÓNOMO MUNICIPAL

GAMLP

GOBIERNO AUTÓNOMO MUNICIPAL DE LA PAZ

Rendición de Cuentas Final 2024

LA PAZ

4TO BLOQUE

MÁS ALLÁ DEL DEBER

La Paz
ciudadenmovimiento

GOBIERNO AUTÓNOMO MUNICIPAL

Rendición de
Cuentas
Final
2024

gracias