



# HOSPITAL MUNICIPAL LA PAZ



## AUDIENCIA PÚBLICA RENDICIÓN DE CUENTAS INICIAL GESTIÓN 2024

**Dra. MSc. Ingrid Margot Aguilar Taboas**  
**DIRECTORA a.i.**



## MARCO LEGAL RENDICIÓN INICIAL DE CUENTAS



- La Constitución Política del Estado Plurinacional de Bolivia en el artículo 35. Establece la protección del derecho a la salud.
- Ley 004, artículo 1. Lucha contra la corrupción
- Ley 341, artículo 37. Ley y participación del control social.
- Ley 974 de Unidades de Transparencia y Lucha Contra la Corrupción.
- Resolución Ministerial 027/2022. Rendición publica de cuentas.

A large, semi-transparent logo in the background, featuring a pink cross on the left and a light blue letter 'M' on the right, forming the initials 'HM'.

# **GESTIÓN INSTITUCIONAL**

## **HOSPITAL MUNICIPAL**

### **LA PAZ**



## **VISIÓN:**

"Ser una organización hospitalaria moderna , humanizada e intercultural, con cultura institucional consolidada , con gestión compartida y administración gerencial de alto nivel en la red de servicios de salud y la educación de pre-grado, brindando servicios de salud de alta calidad y con tecnología de punta.

## **MISION:**

Somos una organización publica dependiente del estado y municipio de La Paz, que presta servicios en salud como un segundo nivel de atención e interviene en la formación y capacitación de RRHH, para satisfacer las necesidades de la población de la demanda de la red N° 2 zona Nor oeste de La Paz, a través de una gestión compartida con el municipio , apoyando la implementación de las políticas de salud.



# OBJETIVOS ESTRATÉGICOS



- Dar cumplimiento a la normativa de SEDES LA PAZ Y SECRETARIA MUNICIPAL DE SALUD Y DEPORTES.
- Mantenimiento y mejora de la infraestructura del hospital y sus áreas críticas.
- Mantenimiento y mejora del equipamiento de salud.
- Capacitaciones constantes al personal en cuanto a normativa, manejo de equipos y otros.
- Coordinación de actividades que beneficien a la mejora del hospital con personal de salud, profesional, administrativos, sectores sociales involucrados.



# GESTION INSTITUCIONAL

## • DIRECTRICES DE GESTION HOSPITALARIA

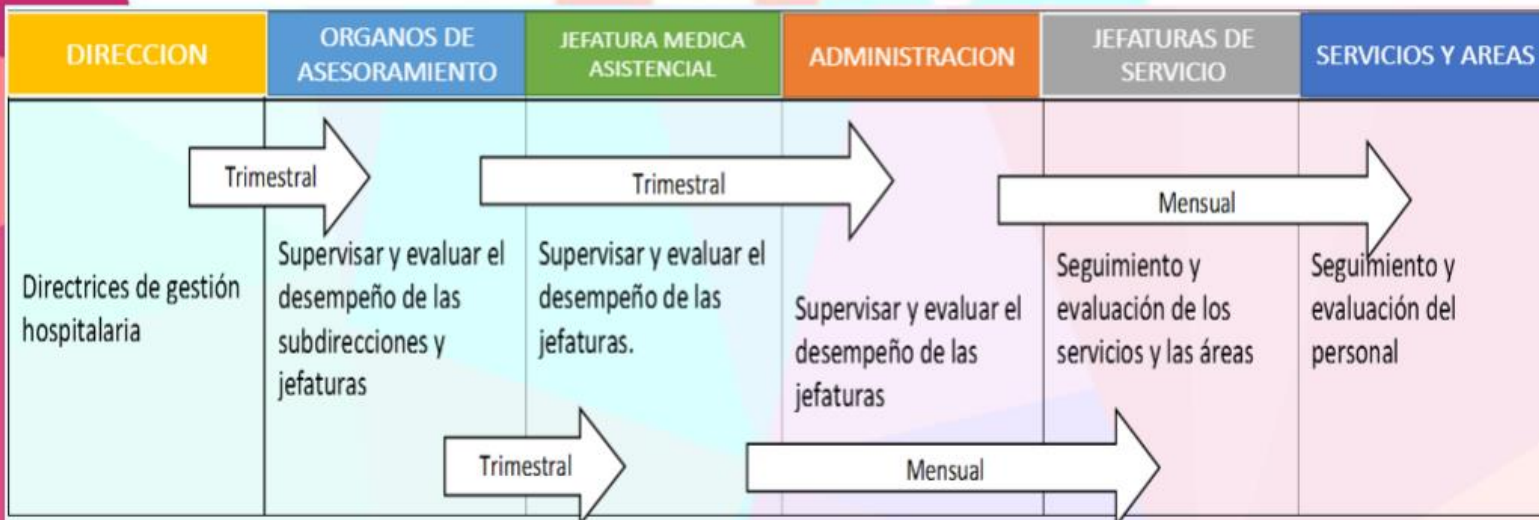



# GESTION INSTITUCIONAL



- Actos médicos asistenciales





# GESTION INSTITUCIONAL



- Actos técnico administrativos





**ORGANIGRAMA  
E  
INFORMACIÓN GENERAL  
DE  
RECURSOS HUMANOS**

HOSPITAL MUNICIPAL

LA PAZ



# ORGANIGRAMA



Activar Windows  
Ve a Configuración para activar Windows.



# ORGANIGRAMA

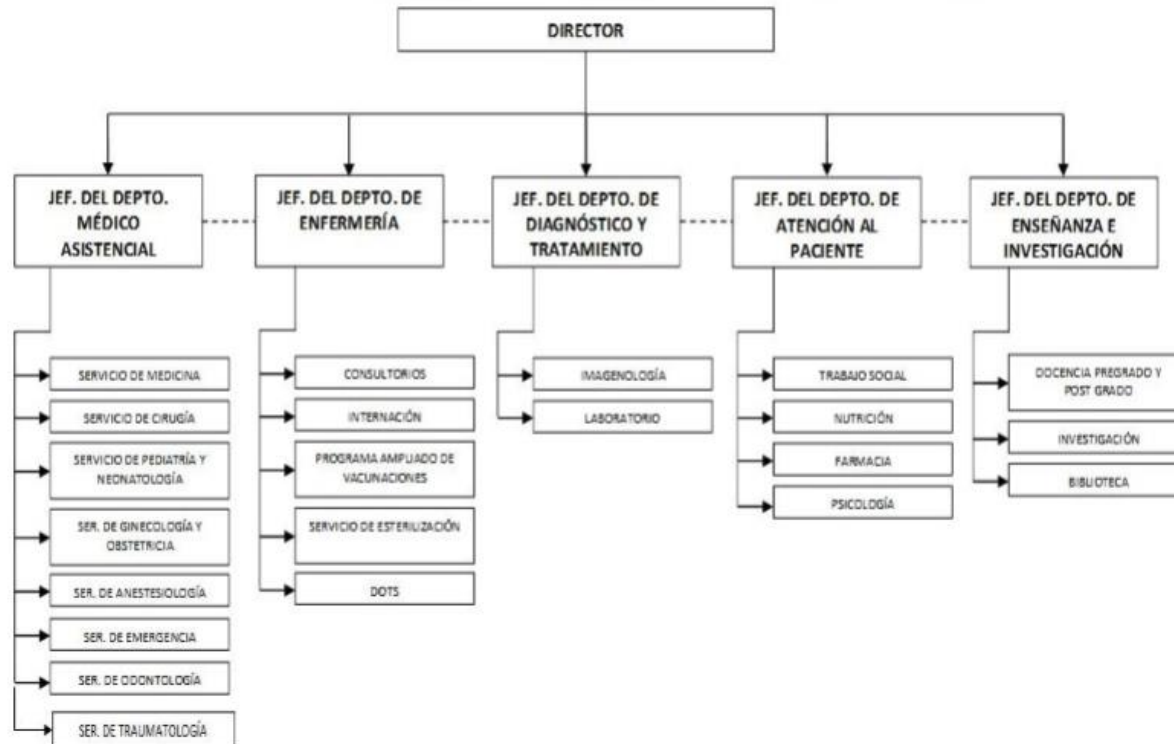



# ORGANIGRAMA





## RECURSOS HUMANOS

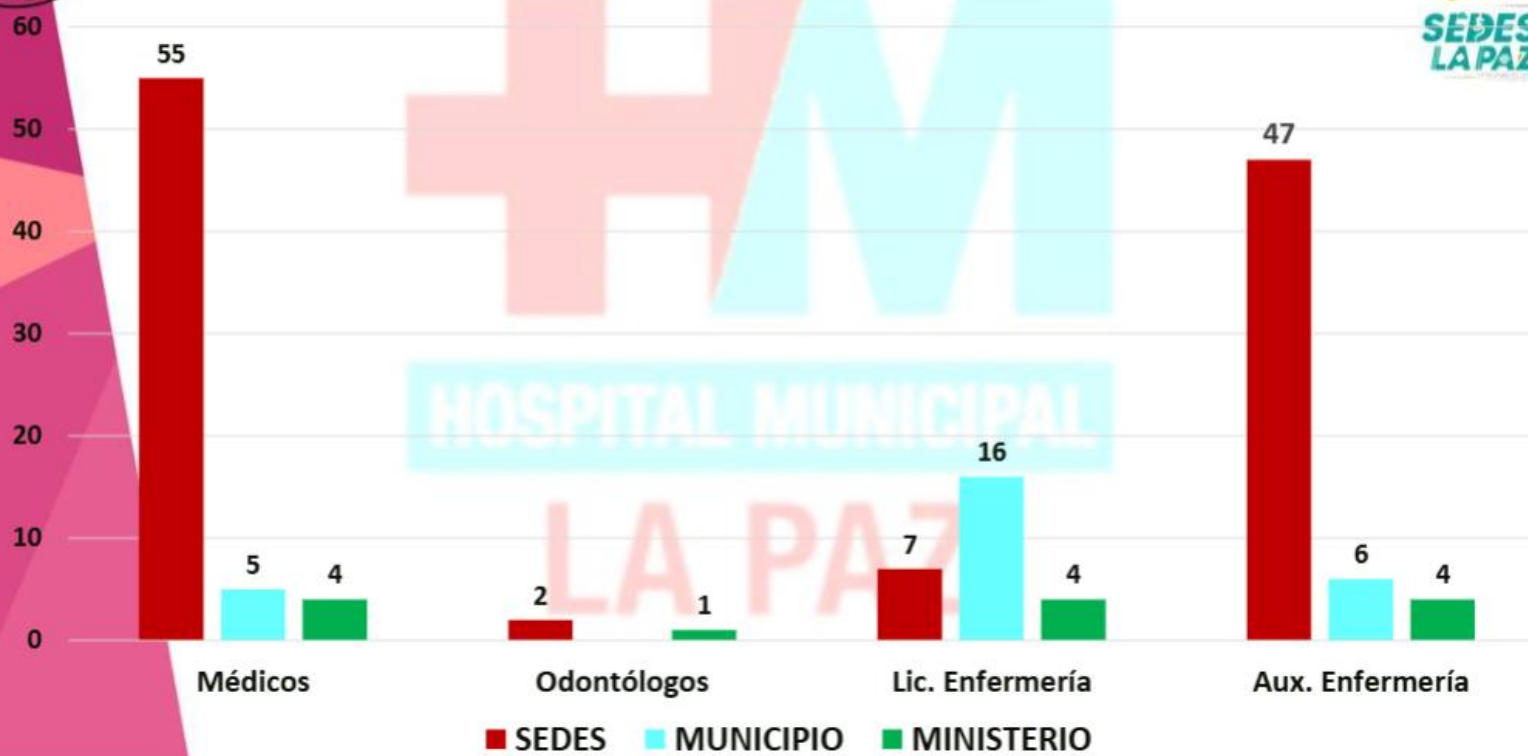



## RECURSOS HUMANOS

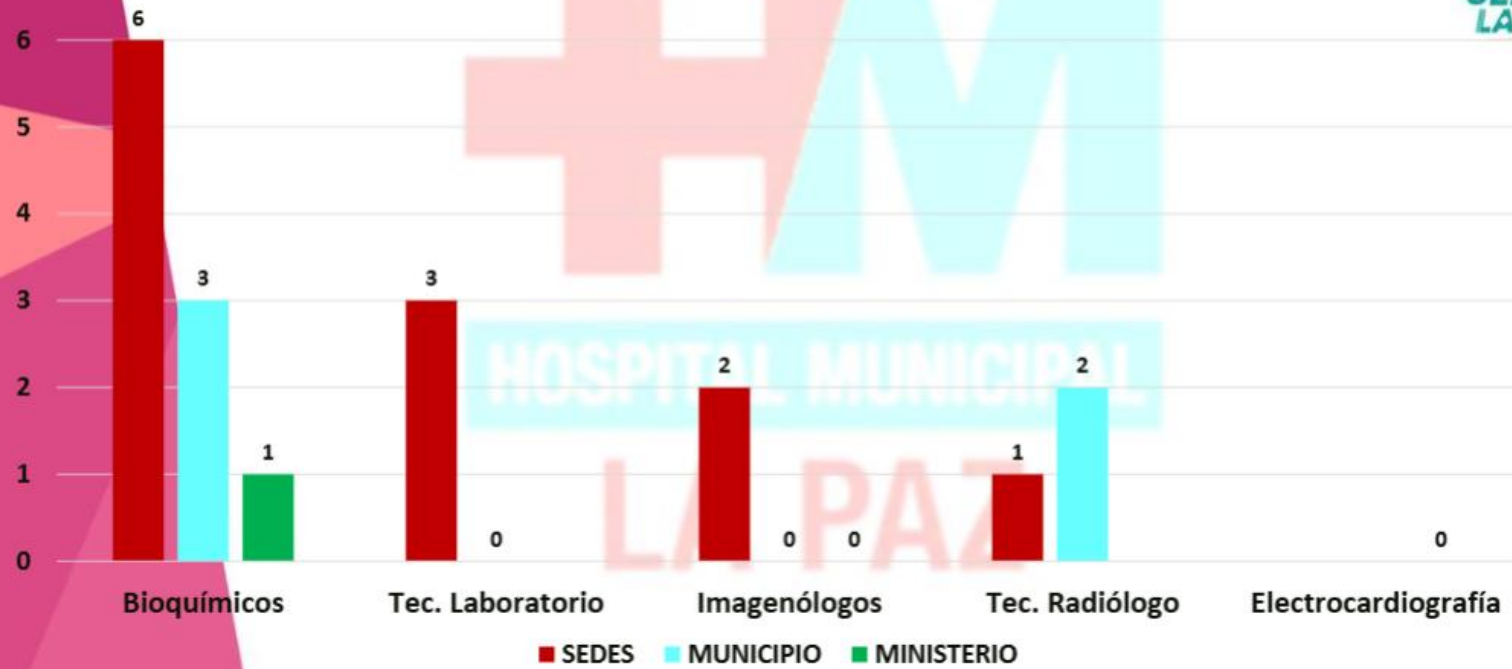



## RECURSOS HUMANOS





## RECURSOS HUMANOS

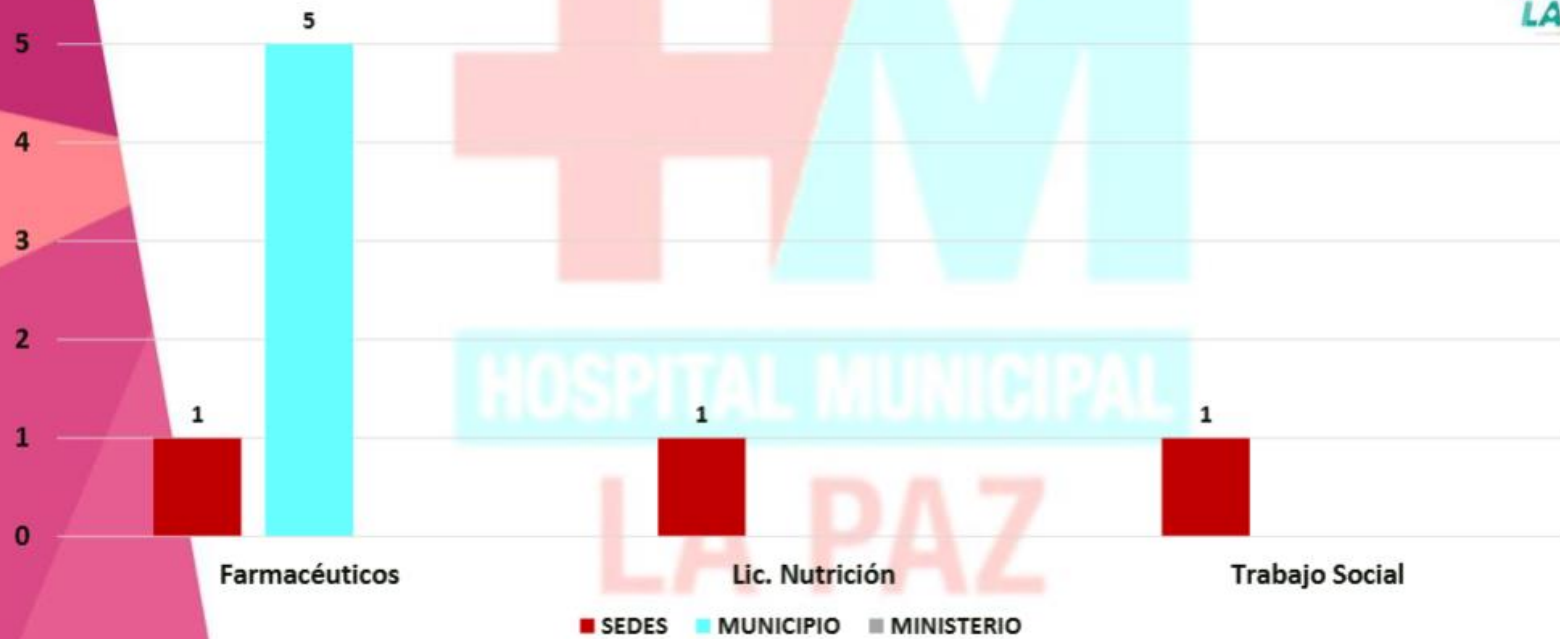



## DISTRIBUCIÓN DE PERSONAL DE SALUD POR PORCENTAJE GESTIÓN 2023

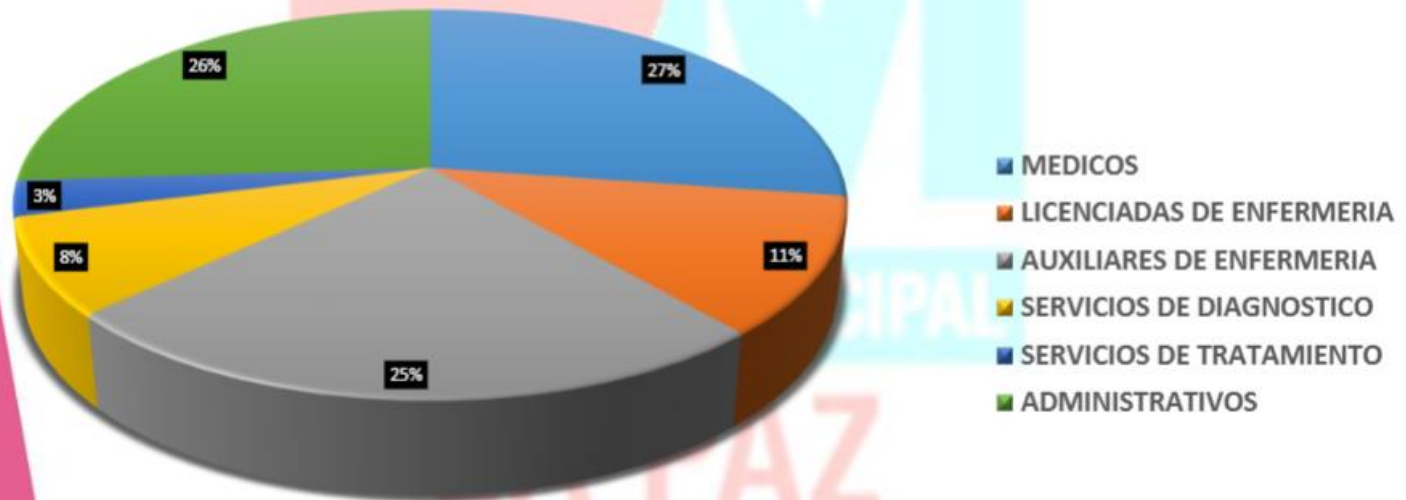

FUENTE: Hospitales Municipales



## DISTRIBUCIÓN DE PERSONAL DE SALUD POR PORCENTAJE GESTIÓN 2023

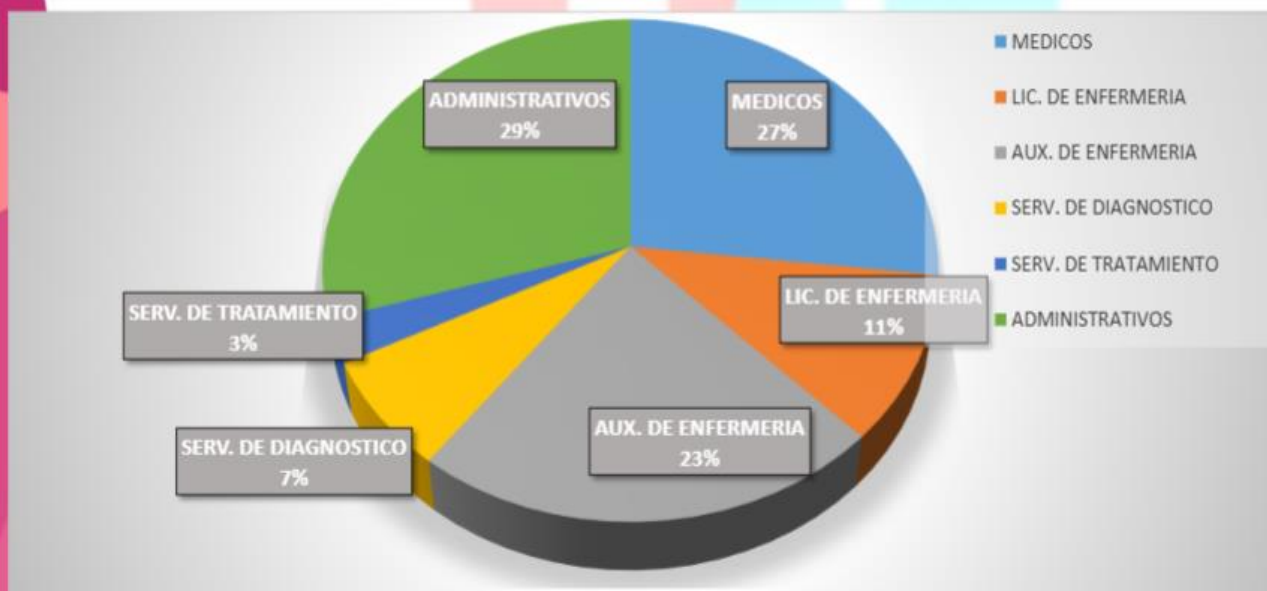

FUENTE: Hospitales Municipales



# PRESUPUESTO GESTION HOSPITALARIA

HOSPITAL MUNICIPAL

LA PAZ



# PRESUPUESTO HOSPITAL LA PAZ GESTION 2024



PRESUPUESTO INICIAL

8,082,897.00

## PRESUPUESTO POR CATEGORIA PROGRAMATICA

FTE	Org.	Cat. Prg.	Descripción Cat. Prg.	Presupuesto Inicial
20	230	200 0 007	SERVICIOS DE SALUD EN MEDICINA ESPECIALIZADA	664,360.00
20	230	200 0 031	PRACTICAS PRE-PROFESIONALES INTERNADOS ROTATORIOS HOSPITAL LA PAZ	451,248.00
41	113	200 0 010	FORTALECIMIENTO DE SALUD MUNICIPAL HOSPITAL LA PAZ	1,367,261.00
41	113	200 0 099	Servicios de Salud Universal y Gratuita - SUS	5,600,028.00
TOTAL				8,082,897.00



## PRESUPUESTO POR GRUPO DE GASTO



Entidad	Grupo	Descripción Grupo	Presupuesto Inicial
1201	1	SERVICIOS PERSONALES	2,383,208.00
1201	2	SERVICIOS NO PERSONALES	2,260,084.00
1201	3	MATERIALES Y SUMINISTROS	3,364,605.00
1201	4	ACTIVOS REALES	50,000.00
1201	8	IMPUESTOS, REGALIAS Y TASAS	25,000.00
			8,082,897.00



# PRESUPUESTO POR PARTIDA GESTION 2024



Grupo de gasto	Objeto	Descripción Objeto Del Gasto	Presupuesto Inicial
1	1.2.1	Personal eventual	1,000,000.00
1	1.3.1.10	Régimen de Corto Plazo (Salud)	100,000.00
1	1.3.1.20	PRIMA DE RIESGO PROFESIONAL RÉGIMEN DE LARGO PLAZO	32,501.00
1	1.3.1.31	Aporte Patronal Solidario 2%	57,177.00
1	1.3.2	Aporte Patronal para Vivienda	35,116.00
1	1.5.4	Otros Provisores	156,850.00
2	2.1.1	Comunicaciones	2,316.00
2	2.1.2	Energía Eléctrica	500,000.00
2	2.1.3	Agua	210,000.00
2	2.1.4	TELÉFONÍA	6,000.00
2	2.1.6	INTERNET	6,000.00
2	2.2.8	Traspaso de Personal	3,000.00
2	2.4.1.20	MANTENIMIENTO Y REPARACIÓN DE VEHÍCULOS, MAQUINARIA Y EQUIPOS	176,000.00
2	2.5.1.20	GASTOS ESPECIALIZADOS POR ATENCIÓN MÉDICA Y OTROS	140,000.00
2	2.5.2.20	CONSULTORES INDIVIDUALES DE LÍNEA	651,886.00
2	2.6.4	Lavandería, Limpieza e Higiene	540,000.00
2	2.6.6	Servicios de imprenta, fotocopiado y fotográficos	110,000.00
2	2.6.7	Gastos Judiciales	800.00
2	2.6.8.10	Servicios Públicos	98,400.00
2	2.6.9.00	Otros	8,000.00
3	3.1.1.10	GASTOS POR REFERIDOS AL PERSONAL PERMANENTE, EVENTUAL Y CONSULTORES INDIVIDUALES DE LÍNEA DE LAS INSTITUCIONES PÚBLICAS	3,000.00
3	3.1.1.20	Gastos por Alimentación y Otros Similares	10,000.00
3	3.1.1.40	ALIMENTACIÓN HOSPITALARIA, PENITENCIARIA, AERONAVES Y OTRAS ESPECÍFICAS	900,000.00
3	3.1.3	Productos Agrícolas, Pesqueros y Pecuarios	1,800.00
3	3.2.1	Papel	30,000.00
3	3.2.2	Productos de Artes Gráficas	3,000.00
3	3.3.1	HIJADOS, TELAS, FIBRAS Y AUDICIÓN	4,000.00
3	3.3.2	Confesiones Textiles	12,960.00
3	3.3.3	Prendas de vestir	190,000.00
3	3.3.4	Calzado	200.00
3	3.4.1.10	Combustibles, Lubricantes y Derivados para Consumo	6,000.00
3	3.4.2	Productos Químicos y Farmacéuticos	1,992,960.00
3	3.4.3	Lentes y Neumáticos	1,800.00
3	3.4.4	Productos de Cuero y Caucho	300.00
3	3.4.5	Productos de minerales no metálicos y plásticos	8,237.00
3	3.4.6	Productos metálicos	4,000.00
3	3.4.7	Minerales	600.00
3	3.4.8	Herramientas Menores	2,000.00
3	3.5.1	MATERIAL DE LIMPIEZA E HIGIENE	106,620.00
3	3.5.3	Utensilios de Cocina y Comedor	1,800.00
3	3.5.4	Instrumental Menor Médico-Quirúrgico	244,000.00
3	3.5.5	ÚTILES DE ESCRITORIO Y OFICINA	100,000.00
3	3.5.6	ÚTILES EDUCACIONALES, CULTURALES Y DE CAPACITACIÓN	51,148.00
3	3.5.7	ÚTILES Y MATERIALES ELÉCTRICOS	9,000.00
3	3.5.8	Otros Repuestos y Accesorios	80,000.00
4	4.1.1.10	Equipo de Oficina y Muebles	30,000.00
4	4.3.4	Equipo Médico y de Laboratorio	20,000.00
5	5.5.1	Taxes	26,000.00
<b>TOTAL</b>			<b>8,082,897.00</b>



# RESULTADOS PRIMER TRIMESTRE 2024

HOSPITAL MUNICIPAL

LA PAZ



## ATENCIONES EN CONSULTA EXTERNA 2024

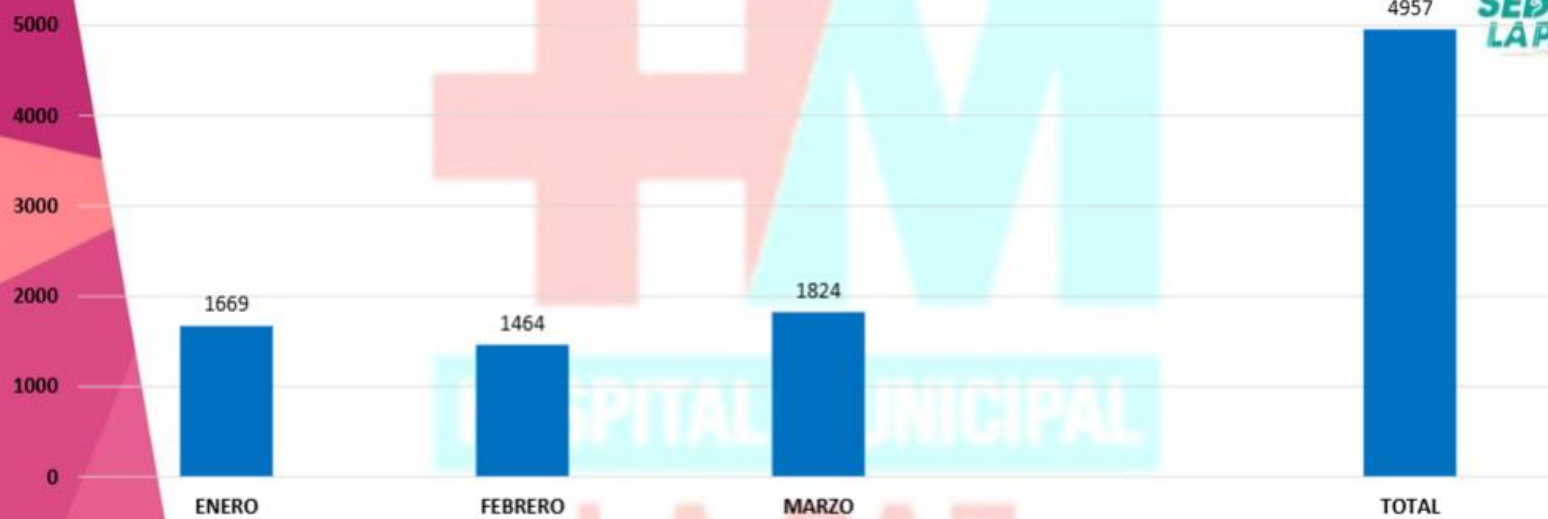

TOTAL ATENCIONES CONSULTA EXTERNA GESTIÓN 2024 = 4.957

FUENTE: SNIS-VE  
2024  
ESTADISTICA



## CONSULTA EXTERNA POR ESPECIALIDADES GESTION 2024



**TOTAL ATENCIONES = 4.957**

FUENTE: SNIS-VE  
2024  
ESTADISTICA



## CONSULTA EXTERNA POR ESPECIALIDADES GESTION 2024

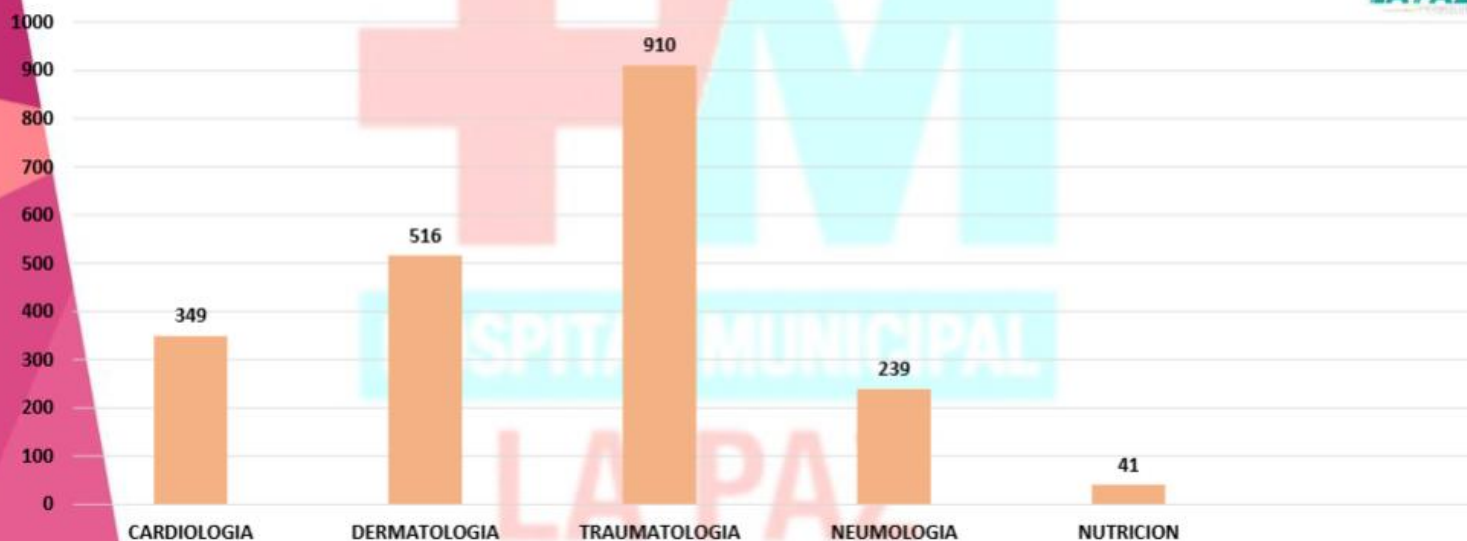

**TOTAL ATENCIONES = 4.957**

FUENTE: SNIS-VE  
2024  
ESTADISTICA



## SERVICIO DE EMERGENCIAS



**TOTAL ATENCIONES GESTION 2024 = 3.421**

FUENTE: SNIS-VE  
2024  
ESTADISTICA



## TOTAL DE INTERNACIONES

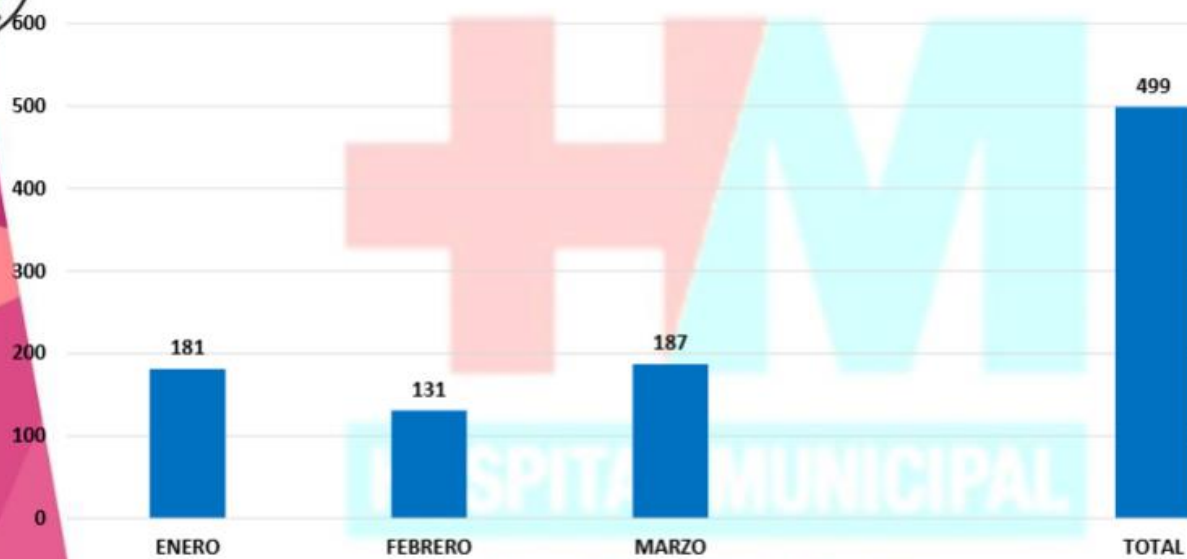

TOTAL INTERNACIONES GESTION 2024 = **499**

FUENTE: SNIS-VE  
2024  
ESTADISTICA



## TOTAL DE INTERNACIONES POR ESPECIALIDAD

GESTIÓN 2024

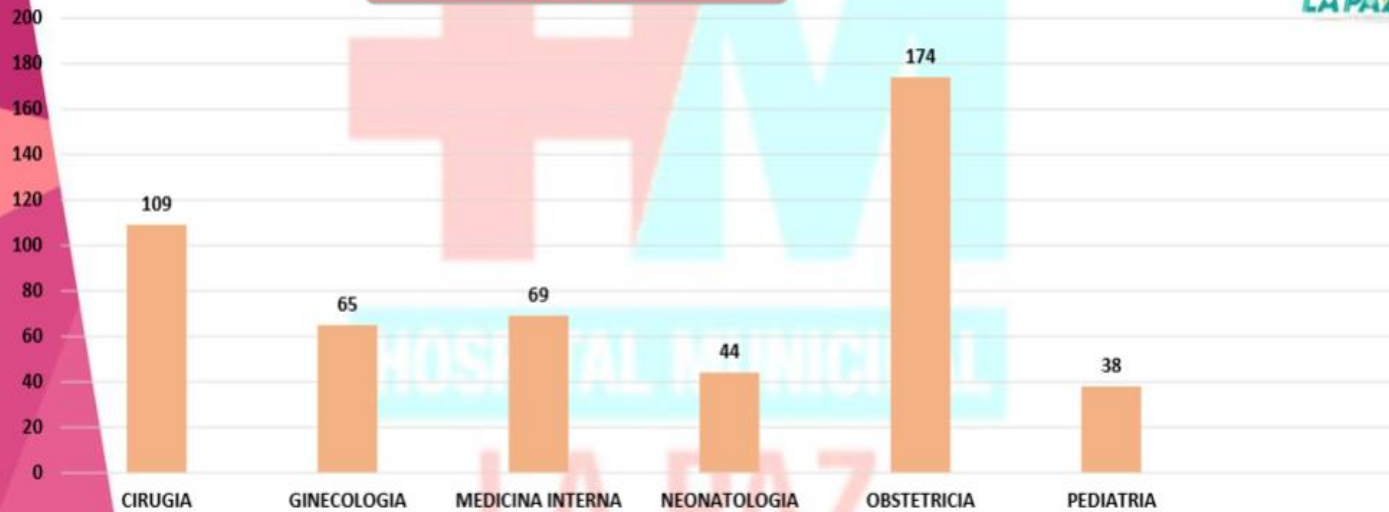

TOTAL INTERNACIONES GESTION 2024 = **499**

FUENTE: SNIS-VE  
2024  
ESTADISTICA



## INTERVENCIONES QUIRURGICAS

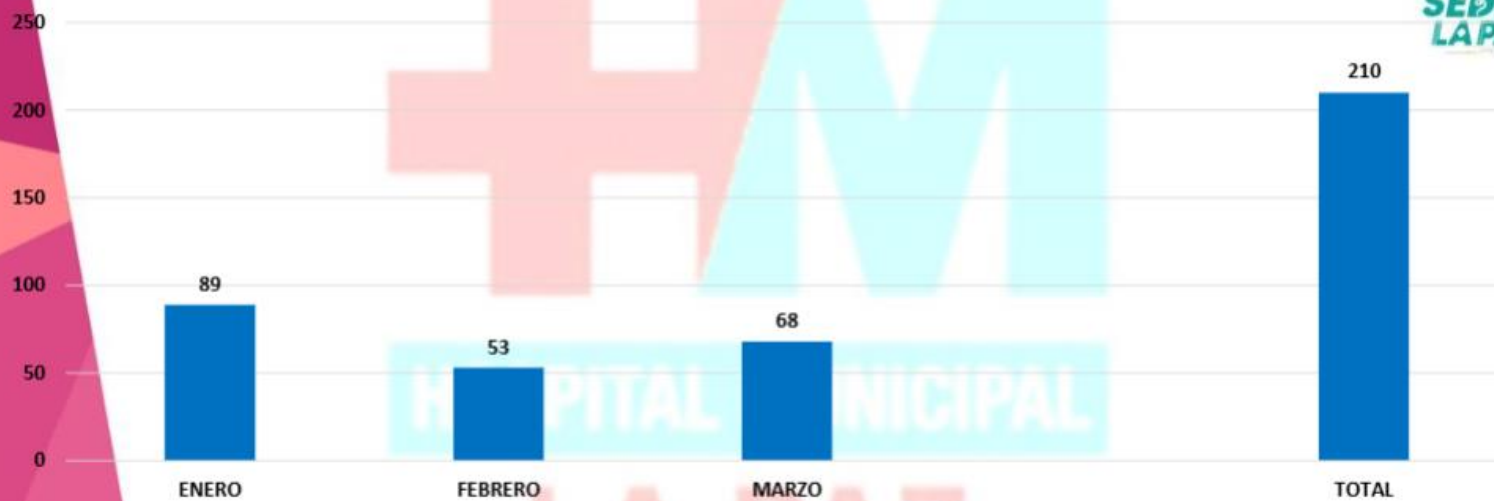

**TOTAL INTERVENCIONES QUIRURGICAS GESTION 2024 =210**

FUENTE: SNIS-VE  
2024  
ESTADISTICA



## INTERVENCIONES QUIRURGICAS POR ESPECIALIDAD

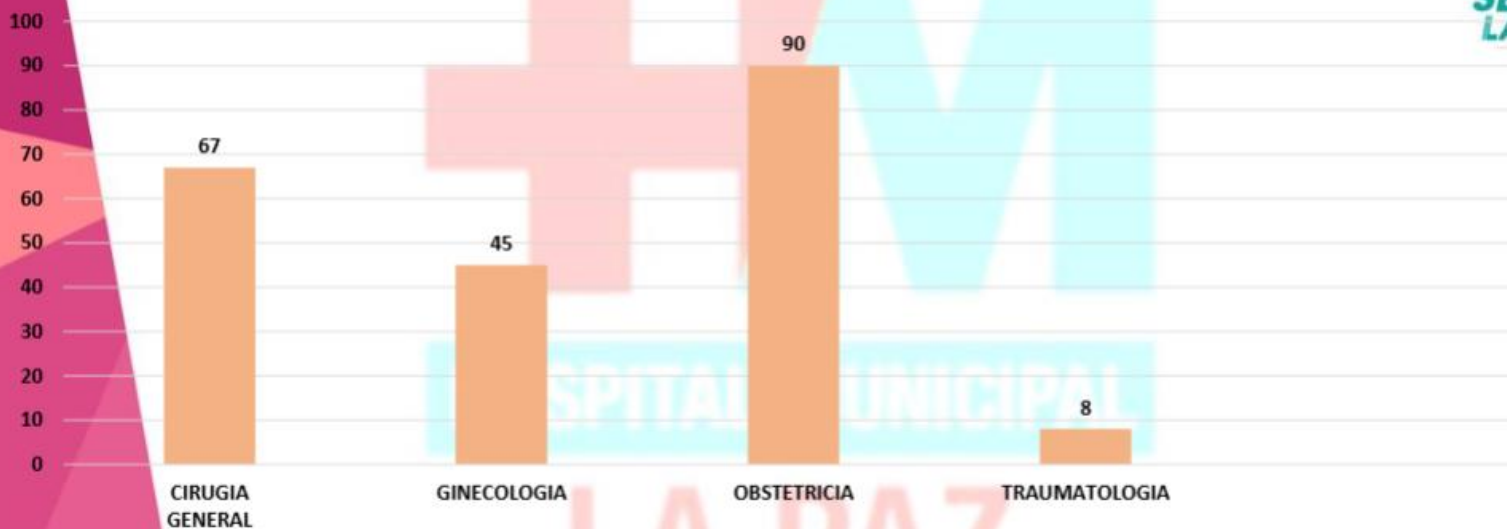

**TOTAL INTERVENCIONES QUIRURGICAS GESTION 2024 = 210**

FUENTE: SNIS-VE  
2024  
ESTADISTICA



## PARTOS VAGINALES Y CESAREAS REALIZADOS 2024

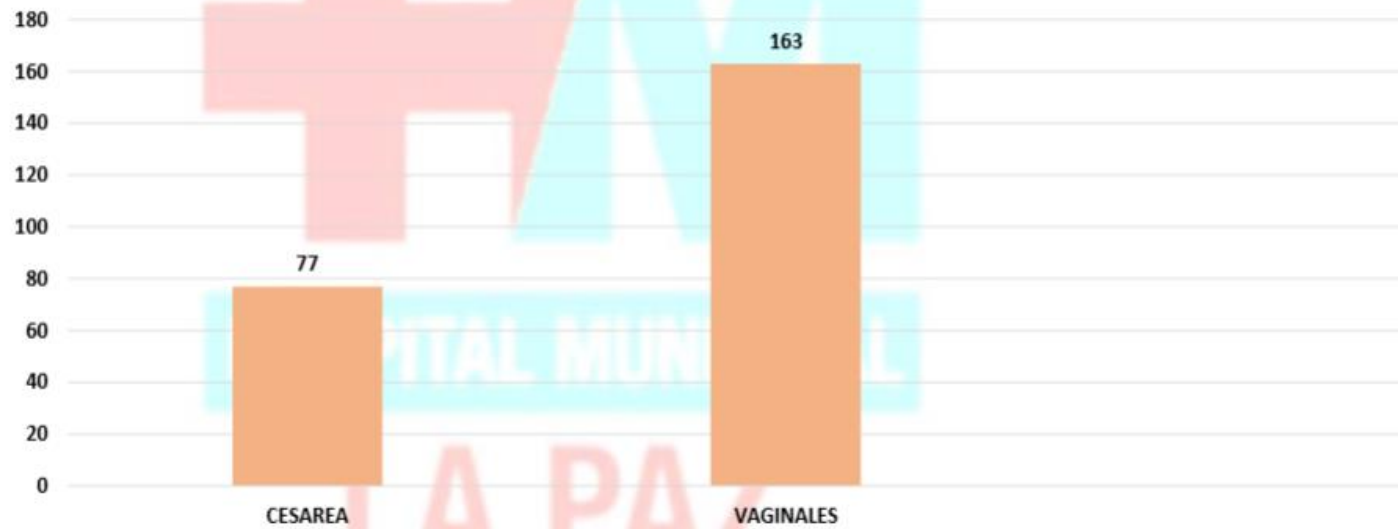

**TOTAL CESAREAS = 77**

**TOTAL PARTOS = 163**

FUENTE: SNIS-VE  
2024  
ESTADISTICA



## LABORATORIOS REALIZADOS 2024



**TOTAL LABORATORIOS 2024 = 36027**

FUENTE: SNIS-VE  
2024  
ESTADISTICA



## ECOGRAFIAS 2024



**TOTAL ECOGRAFIAS 2024 = 1290**

FUENTE: SNIS-VE  
2024  
ESTADISTICA



## SERVICIO DE RAYOS X 2024

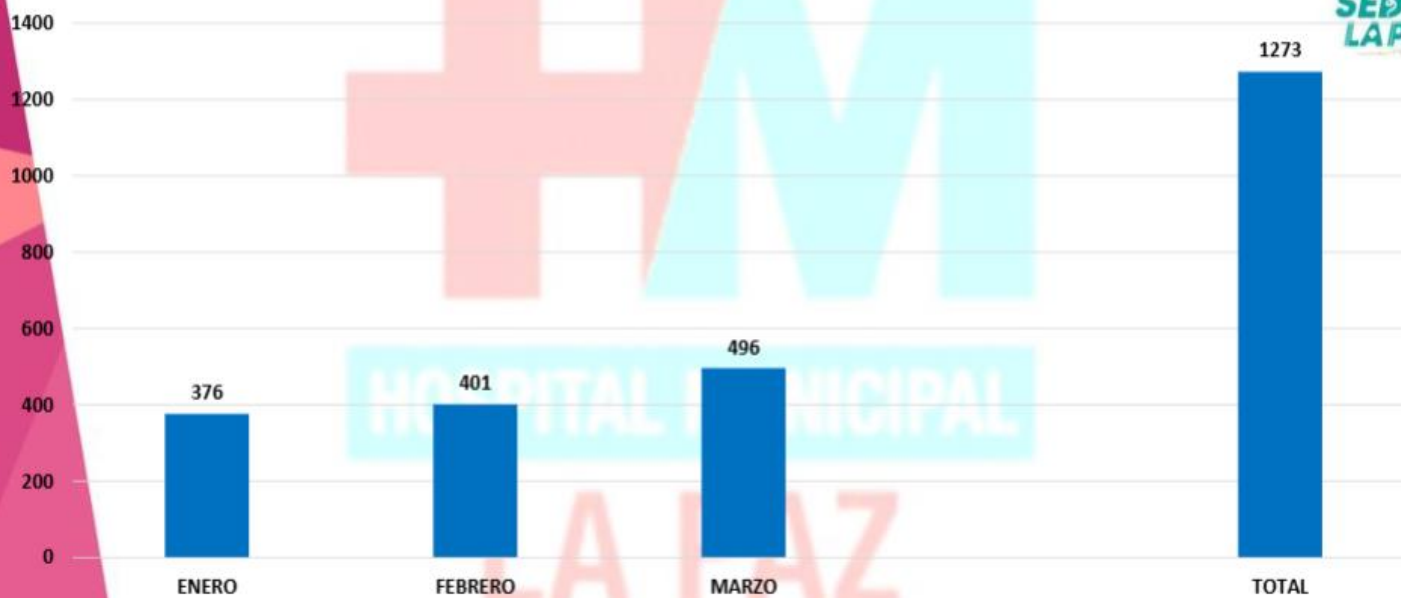

**TOTAL PLACAS 2024 = 1273**

FUENTE: SNIS-VE  
2024  
ESTADISTICA



## ELECTROCARDIOGRAMAS ENERO A MARZO 2024



**EKG 2024 = 206**

FUENTE: SNIS-VE  
2024  
ESTADISTICA



## REFERENCIAS RECIBIDAS

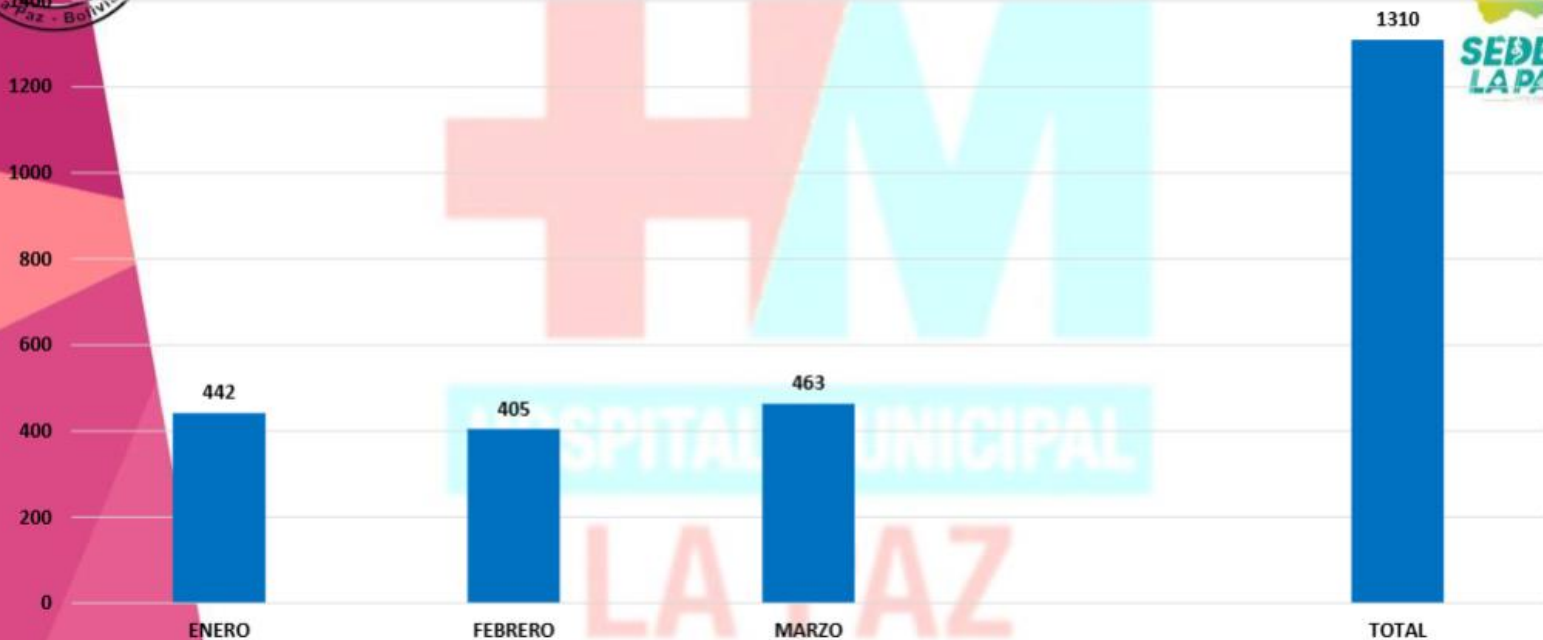

**TOTAL REFERENCIAS RECIBIDAS = 1310**

FUENTE: SNIS-VE  
2024  
ESTADISTICA



## REFERENCIAS EMITIDAS

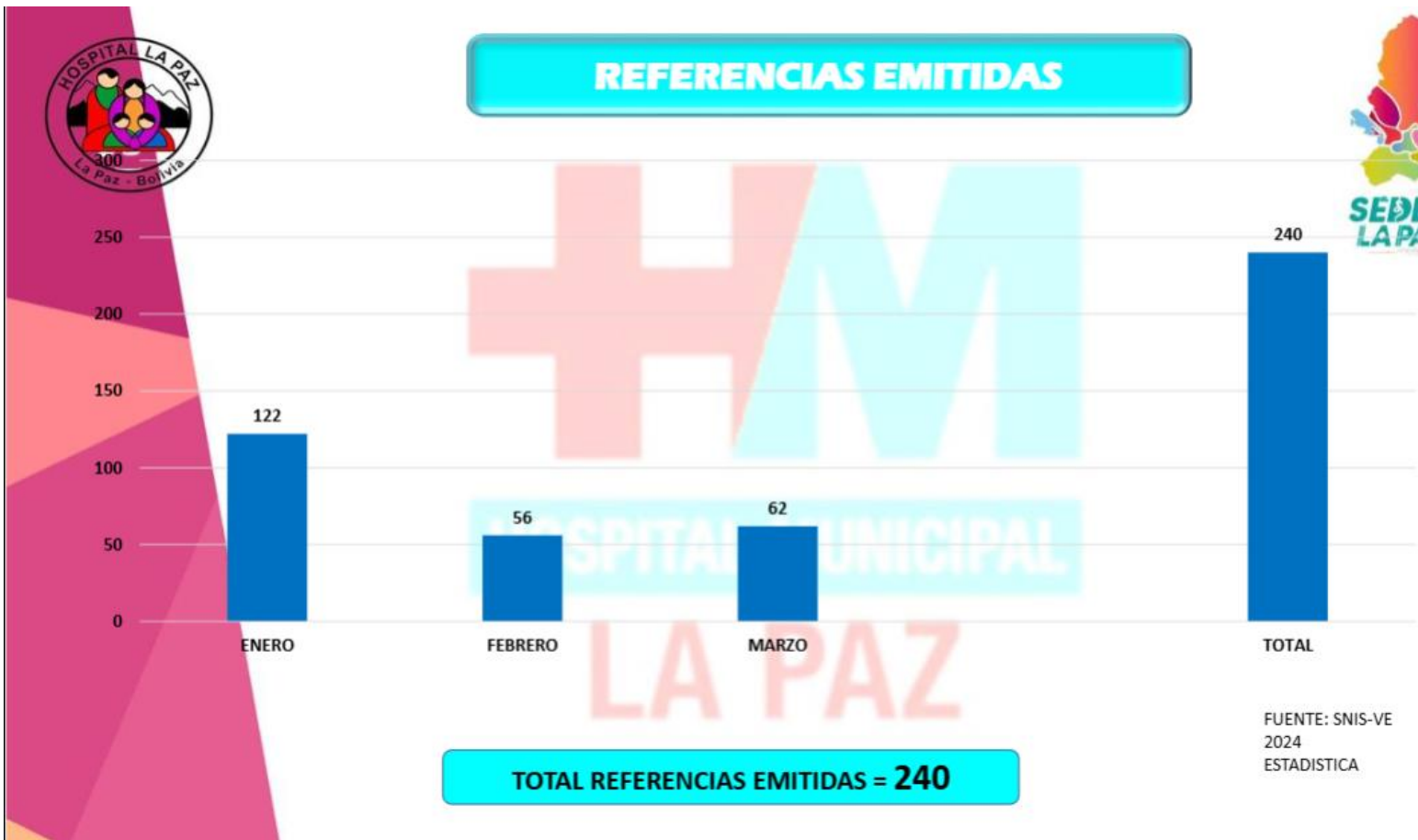

**TOTAL REFERENCIAS EMITIDAS = 240**

FUENTE: SNIS-VE  
2024  
ESTADISTICA



## CONTRAREFERENCIAS

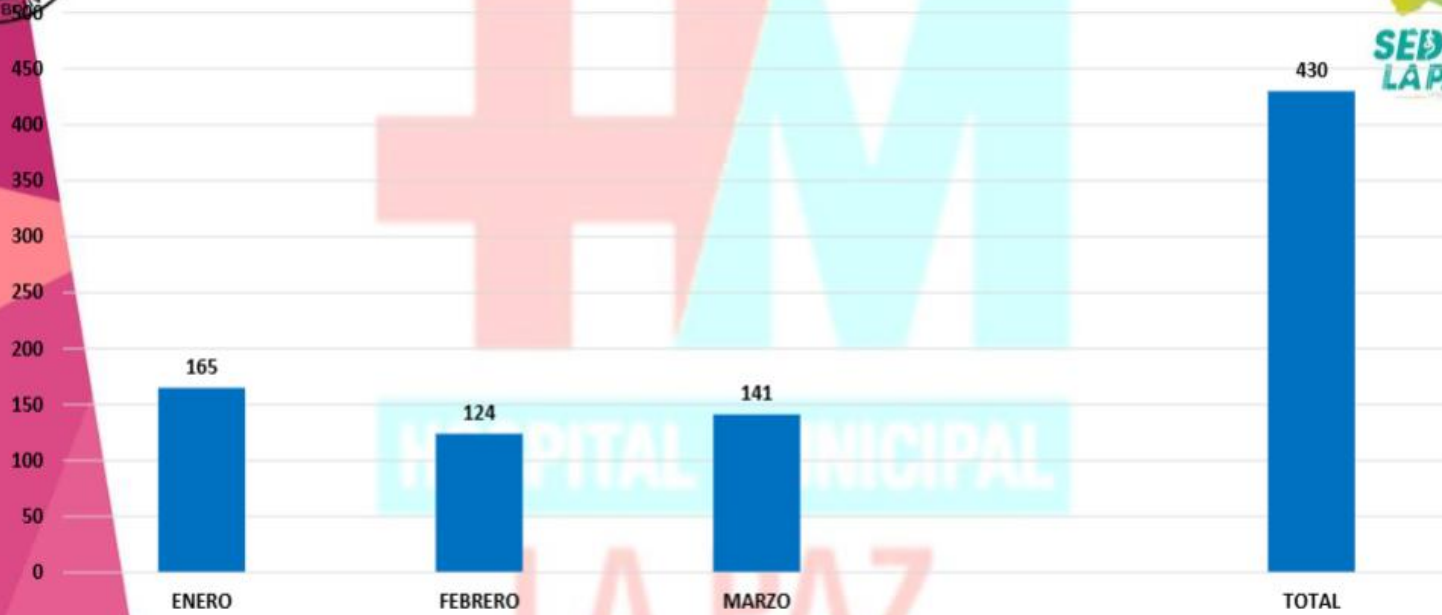

**TOTAL CONTRAREFERENCIAS = 430**

FUENTE: SNIS-VE  
2024  
ESTADISTICA



# REFERENCIAS RECIBIDAS, EMITIDAS Y CONTRAREFERENCIAS



FUENTE: SNIS-VE  
2024  
ESTADISTICA



## ACTIVIDADES INICIO DE GESTION 2024



- CAI INSTITUCIONAL CIERRE GESTION 2023
- INAUGURACION DE CLUB DIABETICO 2024
- CAPACITACION EN PREVENCION Y PROMOCION DE SALUD
- CAPACITACION EN BIOSEGURIDAD MODULO I
- SUPERVISION POR PARTE DE SEDES LA PAZ, MINISTERIO DE SALUD, SECRETARIA DE SALUD



# INAUGURACION CLUB DE DIABETICOS





# INAUGURACION CLUB DE DIABETICOS





# CAI INSTITUCIONAL CIERRE DE GESTION 2023





# CAI INSTITUCIONAL CIERRE DE GESTION 2023





## CAPACITACION EN PREVENCIÓN Y PROMOCIÓN DE SALUD





# CAPACITACION EN BIOSEGURIDAD





## PROYECCION GESTION HOSPITALARIA



- AMPLIACION DEL AREA DE LABORATORIO Y UNIDAD DE HEMOTRANSFUSION
- ADQUISICION DE EQUIPO DE ANESTESIOLOGIA
- IMPLEMENTACION DE PRIMERA FASE FICHAJE ELECTRONICO
- ACTIVIDADES DE COMITES HOSPITALARIOS
- ACTIVIDADES DE PROMOCION Y PREVENCION

LA PAZ



# AMPLIACION DEL AREA DE LABORATORIO



1º PISO

Esc - 1:100