



HOSPITAL LA PAZ

AUDIENCIA PÚBLICA DE RENDICIÓN DE CUENTAS INICIAL 2023





DATOS INSTITUCIONALES

- **HOSPITAL LA PAZ**
- **M.A.E. TITULAR: DR. RODOLFO
JIMENEZ MEDINACELI**



NORMAS QUE REGULAN EL FUNCIONAMIENTO DE LA INSTITUCION



NORMAS QUE REGULAN EN FUNCIONAMIENTO



- CONSTITUCION POLÍTICA DEL ESTADO
- NORMA BÁSICA DEL SISTEMA DE ADMINISTRACIÓN D.S. N° 26115
- CODIGO DE SALUD
- REGLAMENTO GENERAL DEL HOSPITALES
- NORMA NACIONAL DE CARACTERIZACION DE HOSPITALES DE SEGUNDO NIVEL
- NORMA NACIONAL DE REFERENCIA Y CONTRAREFERENCIA
- NORMA NACIONAL DE CARACTERIZACIÓN DEL SISTEMA NACIONAL DE EMERGENCIAS EN SALUD



NORMAS QUE REGULAN EN FUNCIONAMIENTO



- ▀ LEY DEL EJERCICIO PROFESIONAL N° 3131
- ▀ LEY DE ADMINISTRACION Y CONTROL GUBERNAMENTAL N° 1178
- ▀ LEY MARCO DE AUTONOMIAS Y DESENTRALIZACION N° 031
- ▀ LEY DE PARTICIPACION Y CONTROL SOCIAL N° 341
- ▀ LEY GENERAL DE DERECHOS DEL USUARIO N° 453
- ▀ LEY DE ATENCION A PERSONAS CON DISCAPACIDAD N° 223
- ▀ LEY INTEGRAL PARA GARANTIZAR A LAS MUJERES DE UNA VIDA CONTRA LA VIOLENCIA N° 348
- ▀ LEY DE FOMENTO DE LA LACTANCIA MATERNA Y FOMENTO A SUCEDANEOS N° 3640



MISION

Somos una organización pública, dependiente del Estado y del Municipio de La Paz, que presta servicios en salud como un segundo nivel de atención, interviene en la formación y capacitación de recursos humanos, para satisfacer las necesidades de la población que la demanda y de la Red Nro. 2 Zona Noroeste de La Paz, a través de una gestión compartida con el Municipio, apoyando la implementación de las políticas de salud.



VISION

Ser una organización hospitalaria moderna, humanizada e intercultural, con cultura institucional consolidada, gestión compartida y administración gerencial de alto nivel en la Red de Servicios de Salud y la educación de pre y post grado, brindando servicios de salud de alta calidad y con tecnología de punta.



OBJETIVO GENERAL.

Consolidar el Hospital La Paz, mediante un moderno modelo de gestión, con un adecuado manejo de recursos humanos, fundamentado en la calidad de atención, con infraestructura y equipamiento acorde a las necesidades hospitalarias.



OBJETIVOS ESTRATEGICOS

 LÍNEA ESTRATÉGICA	OBJETIVO ESTRATÉGICO	OBJETIVO ESPECÍFICO
1. GESTIÓN HOSPITALARIA	Desarrollar la capacidad gerencial institucional	Elaborar planes de largo, mediano y corto plazo
		Actualizar organigrama e instrumentos normativos institucionales
	Desarrollar la capacidad gerencial institucional	Elaborar Plan de Desarrollo por áreas: asistencial, administrativa, académica
	Desarrollar la capacidad competitiva institucional	Elaborar plan de atención ambulatoria e internación
		Elaborar plan de promoción y publicidad institucional

LÍNEA ESTRATÉGICA	OBJETIVO ESTRATÉGICO	OBJETIVO ESPECÍFICO
1. GESTIÓN HOSPITALARIA	Fortalecer la capacidad financiera hospitalaria	Fortalecer el sistema de control y evaluación de costos Elaborar Plan de Desarrollo por áreas: asistencial, administrativa, académica
	Fortalecer la capacidad tecnológica institucional	Elaborar plan de mejoramiento de infraestructura y equipamiento hospitalario
	Fortalecer la capacidad tecnológica institucional	Elaborar plan de mejoramiento de infraestructura y equipamiento hospitalario
		Elaborar Plan de Desarrollo por áreas: asistencial, administrativa, académica.
	Fortalecer la capacidad tecnológica institucional	Implementar un plan de evaluación y análisis de la información.

LÍNEA ESTRATÉGICA	OBJETIVO ESTRATÉGICO	OBJETIVO ESPECÍFICO
 <p data-bbox="677 322 707 819">2. DESARROLLO DEL TALENTO HUMANO</p>	<p data-bbox="959 443 1368 508">Elaborar plan de desarrollo de los recursos humanos</p>	<p data-bbox="1467 256 1806 319">Implementar un sistema de motivación del RRHH</p>
		<p data-bbox="1458 415 1820 477">Implementar un programa de capacitación de los RRHH</p>
		<p data-bbox="1420 605 1853 667">Implementar un sistema de evaluación de puestos y desempeño</p>
	<p data-bbox="959 795 1368 860">Elaborar plan de desarrollo de los recursos humanos</p>	<p data-bbox="1420 795 1853 857">Implementar un sistema de evaluación de puestos y desempeño</p>

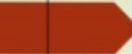

LÍNEA ESTRATÉGICA	OBJETIVO ESTRATÉGICO	OBJETIVO ESPECÍFICO
3. FOMENTO DE LA CAPACITACIÓN, INVESTIGACIÓN Y PUBLICACIÓN	Fortalecer los procesos de capacitación institucional	Elaborar un programa de capacitación institucional por áreas y niveles
	Facilitar los procesos de investigación y publicación científica	Elaborar un programa de investigación y publicación científica institucional



PLANES, PROGRAMAS Y PROYECTOS



PROGRAMAS HOSPITAL LA PAZ



- PROGRAMA NACIONAL DE TUBERCULOSIS
- PROGRAMA NACIONAL DE ATENCIONA A PACIENTES CON VIH-SIDA
- PROGRAMA NACIONAL DE FOMENTO A LA LACTANCIA MATERNA Y SUCEDANEOS
- PROGRAMA AMPLIADO DE INMUNIZCION
- PROGRAMA DE LUCHA CONTRA LA VIOLENCIA
- PROGRAMA DE ENFERMEDADES NO TRANSMISIBLES ENT´S



**ESTRUCTURA
ORGANIZACIONAL Y RRHH
(SUELDOS Y SALARIOS)**

ORGANIGRAMA



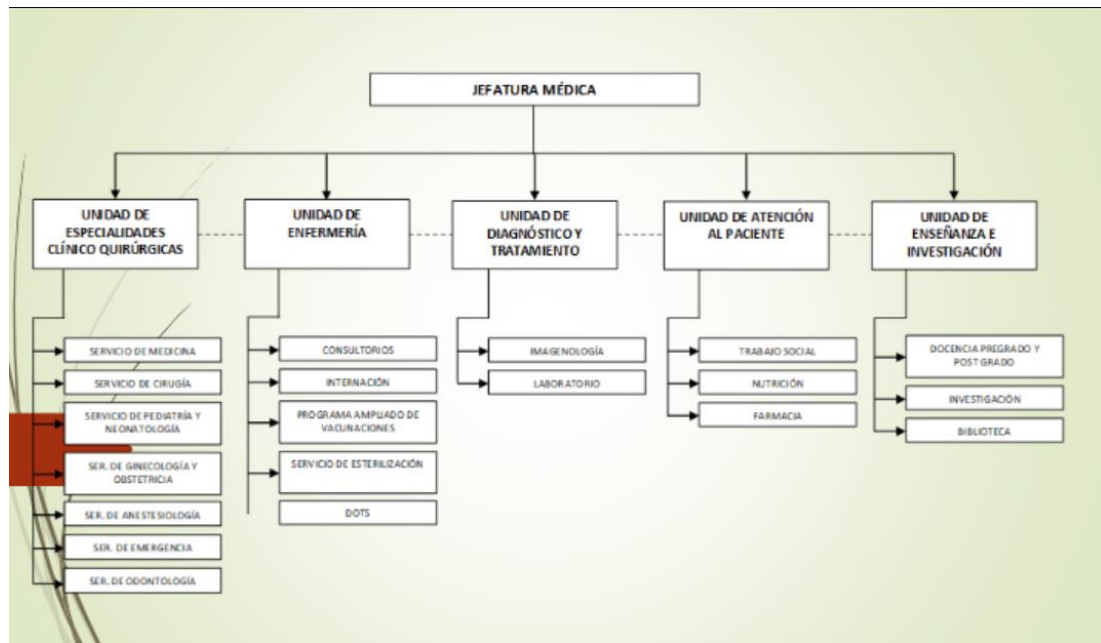



TABLA DE CONFORMACION DE PERSONAL

	SEDES LA PAZ	GAMLP	MINISTERIO DE SALUD
MÉDICOS	54	3	2
ODONTÓLOGOS	2	0	1
LIC. EN ENFERMERÍA	7	14	5
AUX. EN ENFERMERÍA	50	5	3
BIOQUÍMICOS	6	1	1
TEC. EN LABORATORIO	5	0	0
IMAGENÓLOGOS	2	0	0
TEC. EN RADIOLOGÍA	1	2	0
FARMACEÚTICOS	1	4	0
NUTRICIONISTA	1	0	0
TRABAJADORA SOCIAL	1	0	0
ADMINISTRATIVOS	49	14	5
TOTAL	179	43	17

PLANILLA DE PERSONAL EVENTUAL
CAT. PROG. 200 0 011
FORTALECIMIENTO DE SALUD MUNICIPAL HOSPITAL LA PAZ

CARGO	CANTIDAD	FECHA INICIO	FECHA FIN	TIEMPO MESES	HABER BASICO MENSUAL BS.	HABER ANUAL Bs (12100)	AGUINALDO (12100)	12100	13110 Cns 10%	13120 AFP 1.71%	13131 APOORTE SOLIDARIO 3%	13200 PROVISION D A 2%	TOTAL GASTO PRESONAL EVENTUAL
ADMINISTRADOR DESCONECENTRADA II	1	3/1/2023	31/12/2023	11,95	10.992,00	131.171,20	10.950,95	142.102,15	13.117,12	2.245,05	3.955,14	2.625,45	164.020,85
PROFESIONAL I	1	3/1/2023	31/12/2023	11,95	9.445,00	112.866,47	9.590,54	122.077,01	11.266,85	1.926,94	3.560,60	2.255,75	140.906,95
PROFESIONAL III	1	3/1/2023	31/12/2023	11,95	8.925,00	87.658,55	8.866,55	89.524,86	8.265,54	1.415,12	2.479,15	1.652,77	105.355,74
ASISTENTE V	1	3/1/2023	31/12/2023	11,95	5.048,00	60.259,47	5.019,95	65.259,45	6.025,95	1.050,10	1.807,19	1.204,79	75.325,46
ASISTENTE V	1	3/1/2023	31/12/2023	11,95	5.048,00	60.259,47	5.019,95	65.259,45	6.025,95	1.050,10	1.807,19	1.204,79	75.325,46
ASISTENTE V	1	3/1/2023	31/12/2023	11,95	5.048,00	60.259,47	5.019,95	65.259,45	6.025,95	1.050,10	1.807,19	1.204,79	75.325,46
PROFESIONAL V	1	3/1/2023	31/12/2023	11,95	5.887,00	70.251,55	5.854,29	76.105,83	7.025,16	1.201,51	2.107,55	1.405,04	87.844,89
ASISTENTE V	1	3/1/2023	31/12/2023	11,95	5.048,00	60.259,47	5.019,95	65.259,45	6.025,95	1.050,10	1.807,19	1.204,79	75.325,46
ASISTENTE V	1	3/1/2023	31/12/2023	11,95	5.048,00	60.259,47	5.019,95	65.259,45	6.025,95	1.050,10	1.807,19	1.204,79	75.325,46
ASISTENTE VI	1	3/1/2023	31/12/2023	11,95	4.789,00	57.146,75	4.762,59	61.911,15	5.714,88	977,25	1.714,47	1.142,98	71.460,71
ASISTENTE VIII	1	3/1/2023	31/12/2023	11,95	4.398,00	52.482,80	4.375,86	56.858,57	5.248,28	897,46	1.574,49	1.049,66	65.626,26
PROFESIONAL V	1	3/1/2023	31/12/2023	11,95	5.887,00	70.251,55	5.854,29	76.105,83	7.025,16	1.201,51	2.107,55	1.405,04	87.844,89
PROFESIONAL VI	1	3/1/2023	31/12/2023	11,95	5.480,00	65.594,67	5.449,55	70.844,25	6.559,47	1.118,25	1.961,84	1.507,90	81.771,69
LABORAL V	1	3/1/2023	31/12/2023	11,95	5.950,00	47.158,67	3.925,05	51.084,75	4.711,67	806,04	1.414,10	942,74	58.941,25
TOTALES					82.991,00	990.359,27	82.529,91	1.072.889,27	99.835,98	16.935,21	29.710,84	19.807,24	1.238.378,54

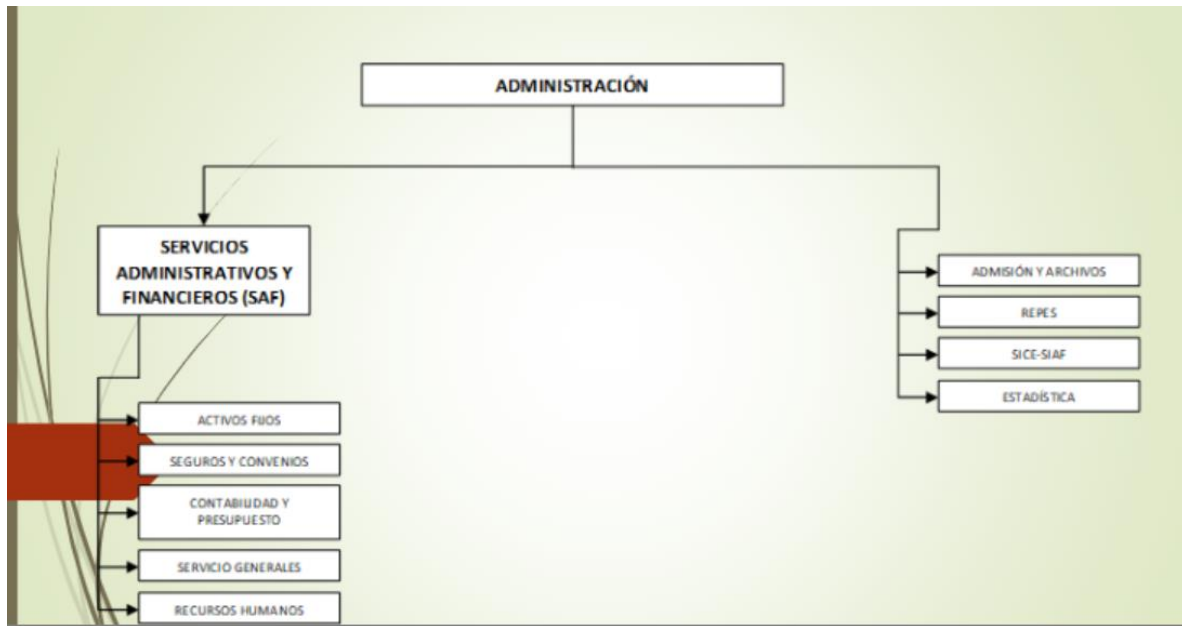
RESUMEN		
1.2.1.00	Personal Eventual	1.072.890,00
1.3.1.10	Régimen de Corto Plazo (Salud)	99.036,00
1.3.1.20	Prima De Riesgo Profesional Régimen De Largo Plazo	16.936,00
1.3.1.31	Aporte Patronal Solidario 3%	29.711,00
1.3.2.00	Aporte Patronal para Vivienda	19.808,00
TOTAL		1.238.381,00

CAT. PROG. 200 0 099
SERVICIOS DE SALUD UNIVERSAL Y GRATUITA - SUS

CARGO	CANTIDAD	FECHA INICIO	FECHA FIN	TIEMPO MENSUR	NÚMERO BÁSICO UNIVERSAL. 06.	NÚMERO ANUAL N. (3.3100)	AGUINALDO (3.3100)	3.3300	3.3110 CUB 10%	3.3130 APP 1.75%	3.3161 AJUSTE SOLIDARIDAD%	3.3200 PROVISIONES 3%	TOTAL MONTO PERSONAL
PROFESIONAL IV	1	3/1/2023	31/12/2023	11.9333	6.205,00	73.120,33	6.240,03	81.380,36	7.512,04	1.284,56	2.233,61	1.302,41	93.532,36
PROFESIONAL II	1	3/1/2023	31/12/2023	11.9333	8.189,00	37.474,33	8.133,32	105.513,66	9.767,44	1.470,24	2.330,23	1.933,49	122.133,26
PROFESIONAL II	1	3/1/2023	31/12/2023	11.9333	8.189,00	37.474,33	8.133,32	105.513,66	9.767,44	1.470,24	2.330,23	1.933,49	122.133,26
PROFESIONAL IV	1	3/1/2023	31/12/2023	11.9333	6.205,00	73.120,33	6.240,03	81.380,36	7.512,04	1.284,56	2.233,61	1.302,41	93.532,36
PROFESIONAL VII	1	3/1/2023	31/12/2023	11.9333	3.048,00	60.239,47	3.019,39	63.239,43	6.023,39	1.030,10	1.807,19	1.204,79	73.523,46
PROFESIONAL VII	1	3/1/2023	31/12/2023	11.9333	3.048,00	60.239,47	3.019,39	63.239,43	6.023,39	1.030,10	1.807,19	1.204,79	73.523,46
PROFESIONAL VII	1	3/1/2023	31/12/2023	11.9333	3.048,00	60.239,47	3.019,39	63.239,43	6.023,39	1.030,10	1.807,19	1.204,79	73.523,46
PROFESIONAL VII	1	3/1/2023	31/12/2023	11.9333	3.048,00	60.239,47	3.019,39	63.239,43	6.023,39	1.030,10	1.807,19	1.204,79	73.523,46
PROFESIONAL VII	1	3/1/2023	31/12/2023	11.9333	3.048,00	60.239,47	3.019,39	63.239,43	6.023,39	1.030,10	1.807,19	1.204,79	73.523,46
PROFESIONAL VII	1	3/1/2023	31/12/2023	11.9333	3.048,00	60.239,47	3.019,39	63.239,43	6.023,39	1.030,10	1.807,19	1.204,79	73.523,46
PROFESIONAL VII	1	3/1/2023	31/12/2023	11.9333	3.048,00	60.239,47	3.019,39	63.239,43	6.023,39	1.030,10	1.807,19	1.204,79	73.523,46
PROFESIONAL VII	1	3/1/2023	31/12/2023	11.9333	3.048,00	60.239,47	3.019,39	63.239,43	6.023,39	1.030,10	1.807,19	1.204,79	73.523,46
LABORAL IV	1	3/1/2023	31/12/2023	11.9333	4.351,00	34.466,40	4.333,33	39.222,13	3.466,66	334,80	1.640,00	1.093,34	68.536,33
PROFESIONAL VII	1	3/1/2023	31/12/2023	11.9333	3.048,00	60.239,47	3.019,39	63.239,43	6.023,39	1.030,10	1.807,19	1.204,79	73.523,46
LABORAL IV	1	3/1/2023	31/12/2023	11.9333	4.351,00	34.466,40	4.333,33	39.222,13	3.466,66	334,80	1.640,00	1.093,34	68.536,33
ASISTENTE V	1	3/1/2023	31/12/2023	11.9333	3.048,00	60.239,47	3.019,39	63.239,43	6.023,39	1.030,10	1.807,19	1.204,79	73.523,46
LABORAL IV	1	3/1/2023	31/12/2023	11.9333	4.351,00	34.466,40	4.333,33	39.222,13	3.466,66	334,80	1.640,00	1.093,34	68.536,33
PROFESIONAL VII	1	3/1/2023	31/12/2023	11.9333	3.048,00	60.239,47	3.019,39	63.239,43	6.023,39	1.030,10	1.807,19	1.204,79	73.523,46
PROFESIONAL VII	1	3/1/2023	31/12/2023	11.9333	3.048,00	60.239,47	3.019,39	63.239,43	6.023,39	1.030,10	1.807,19	1.204,79	73.523,46
PROFESIONAL VII	1	3/1/2023	31/12/2023	11.9333	3.048,00	60.239,47	3.019,39	63.239,43	6.023,39	1.030,10	1.807,19	1.204,79	73.523,46
PROFESIONAL VII	1	3/1/2023	31/12/2023	11.9333	3.048,00	60.239,47	3.019,39	63.239,43	6.023,39	1.030,10	1.807,19	1.204,79	73.523,46
PROFESIONAL VII	1	3/1/2023	31/12/2023	11.9333	3.048,00	60.239,47	3.019,39	63.239,43	6.023,39	1.030,10	1.807,19	1.204,79	73.523,46
PROFESIONAL VII	1	3/1/2023	31/12/2023	11.9333	3.048,00	60.239,47	3.019,39	63.239,43	6.023,39	1.030,10	1.807,19	1.204,79	73.523,46
PROFESIONAL II	1	3/1/2023	31/12/2023	11.9333	8.189,00	37.474,33	8.133,32	105.513,66	9.767,44	1.470,24	2.330,23	1.933,49	122.133,26
PROFESIONAL IV	1	3/1/2023	31/12/2023	11.9333	6.205,00	73.120,33	6.240,03	81.380,36	7.512,04	1.284,56	2.233,61	1.302,41	93.532,36
ASISTENTE VI	1	3/1/2023	31/12/2023	11.9333	4.759,00	37.146,73	4.762,39	61.911,13	5.714,88	377,23	1.714,47	1.142,98	71.460,71
TOTALES						1.763.604,00	146.967,00	1.910.571,00	176.361,00	30.158,00	52.909,00	35.273,00	2.205.272,00

RESUMEN

1.1.1.00 Personal Eventual	1.910.571,00
1.1.1.10 Régimen de Corto Plazo (Salud)	176.361,00
1.1.1.20 Prima De Riesgo Profesional Régimen De Largo Plazo	30.158,00
1.1.1.31 Aporte Patronal Solidario 3%	52.909,00
1.1.2.00 Aporte Patronal para Vivienda	35.273,00
TOTAL	2.205.272,00

Compartir con:

PLANILLA DEL PERSONAL CON ITEM SEDES AL MES DE MARZO DE 2023

ID	ISSA	10E7333	CH	Area Subgerencia Sede	Mod. Asignación	Cuadro
23	1645	174790	JP	Zonas Bases Luján	Usd. Pasado	Consultor
24	1646	4003930	JP	Ciudad Canelas Oeste-Roma	Usd. Cheque	Uso de Materiales
25	1647	422121	JP	Ciudad Fariñas-Roma Oriental	Usd. Especifica	Emergencia
26	1648	2000209	JP	Torre de Luján-Roma Oeste	Usd. Pasado	Consultor
27	1649	272742	JP	Cerro Sullías-Oriental-Talca	Usd. Pasado	Uso de Materiales
28	1670	2264109	JP	Cerro Sullías-Oriental-Talca	Usd. Cheque	Uso de Materiales
29	1671	1082020	JP	Village de Luján-Luján Oeste	Usd. Inventario	Cuadro
30	1673	2222477	JP	Remolón-Luján Este	Usd. Inventario	Cuadro
31	1674	4906641	JP	Torre de Canelas-Luján	Usd. Cheque	Uso de Materiales
32	1675	2362226	JP	Uso de Materiales-Luján Este	Usd. Cheque	Uso de Materiales
33	1676	442584	JP	Village de Luján-Luján Oeste	Usd. Pasado	Uso de Materiales
34	1677	2742013	OR	Uso de Materiales-Luján Este	Usd. Inventario	Cuadro
35	1678	2247102	JP	Uso de Materiales-Luján Este	Usd. Pasado	Cheque
36	1680	2202249	JP	Zonas Bases Cerro Negro	Usd. Cheque	Cheque
37	1681	4471249	PT	Remolón-Luján Este	Usd. Inventario	Consultor
38	1684	248240	JP	Village de Luján-Luján Oeste	Usd. Inventario	Cuadro
39	1687	2228226	JP	Cerro Sullías-Oriental-Talca	Usd. Cheque	Uso de Materiales
40	1688	4747922	JP	Uso de Materiales-Luján Este	Usd. Cheque	Emergencia
41	1689	2218226	JP	Cerro Sullías-Oriental-Talca	Usd. Cheque	Emergencia
42	1690	2267914	JP	Cerro Sullías-Oriental-Talca	Usd. Cheque	Emergencia
43	1693	1074476	CH	Luján-Oriente	Usd. Pasado	Consultor

No.	ISSA	CL	ESP	APORTE FONDS	CARGO	MOD. ASIGNACIÓN
1	468	228124	JP	Uso de Materiales-Luján Oeste	Director	Uso de Materiales
2	220	222121	JP	Torre de Luján-Oriente	Gerente	Uso de Materiales
3	270	221212	JP	Zonas Bases Luján	Usd. Compras	Consultor
4	442	212242	JP	Remolón-Luján Este	Usd. Pasado	COORDINADOR
5	712	222442	JP	Uso de Materiales-Luján Este	Técnico de Fu.	Recibí
6	642	474228	JP	Ciudad de Luján-Oriente	Asst. Uso de Materiales	Remolón
7	222	212722	JP	Torre de Luján-Oriente	Asst. Uso de Materiales	Remolón
8	221	244222	JP	Remolón-Luján Este	Técnico de Fu.	Uso de Materiales
9	242	221212	JP	Ciudad de Luján-Oriente	Técnico de Fu.	Cheque
10	242	424242	JP	Remolón-Luján Este	Técnico de Fu.	Uso de Materiales
11	1044	472222	JP	Uso de Materiales-Luján Este	Usd. Pasado	Emergencia
12	1022	224222	JP	Village de Luján	Director	Luján Este
13	1044	222742	JP	Remolón-Luján Este	Técnico de Fu.	Remolón
14	1074	222422	JP	Village de Luján-Oriente	Gerente	Remolón
15	1224	244222	JP	Torre de Luján-Oriente	Técnico de Fu.	Remolón
16	1421	102742	OR	Cerro Sullías-Oriente	Asst. Uso de Materiales	Cheque
17	1724	222222	JP	Cerro Sullías-Oriente	Asst. Uso de Materiales	Uso de Materiales
18	1727	222122	JP	Remolón-Luján Este	Técnico de Fu.	Remolón
19	1728	242742	JP	Uso de Materiales-Luján Este	Técnico de Fu.	Remolón
20	1844	472242	JP	Remolón-Luján Este	Asst. Uso de Materiales	Remolón
21	1842	222742	JP	Remolón-Luján Este	Usd. Pasado	Uso de Materiales

PLANILLA DEL PERSONAL CON ITEM SEDES AL MES DE MARZO DE 2023

Id	1990	338653	UP	Wences Rodríguez/Roberto Cuatrecasas	Wences Rodríguez	Comodoro
65	1497	3334114	LP	Agnes Wemmer Pamela Denise	UdeC Pastoral	Venezolense
66	1498	332149	LP	De la Cruz Cesar Vito Isabela	UdeC Chesser Daniela	Comunera
67	1499	1012179	PT	Villalón Clara Beat	UdeC Chesser Daniela	Comunera
68	1507	3301303	LP	Bermejo Vito De Venancio Vito Eugenia	Chesser Jorge	Comunera
69	1910	3033369	LP	Fernández Teresa Verónica Nancy	Seguín María	Venezolense
70	1911	4797121	LP	Luzardo Wemmer Ana Luisa	Seguín María	Venezolense
71	1912	1060211	PT	Arcebaldo Fernando José Antonio	Seguín María	Venezolense
72	1917	464074	LP	De la Barra Valdeguzmán Carolina Viviana	Núñez María	Rep. N. Uraldi
73	1918	2710287	LP	Cuervo Vito Carlos Carmen Julia	Torres Venezoletta	Venezolense
74	1920	8363607	LP	Wemmer Carlus Carlos Carmen	Torres Venezoletta	Venezolense
75	1923	397146	LP	Velasco Aguirre Antonio	UdeC Núñez María	Núñez
76	1925	5447334	LP	Cuervo Teresa Fernanda	UdeC Entreríos	Venezolense
77	1926	607438	CG	Fernández Valdeguzmán Ana María	UdeC Entreríos	Venezolense
78	1927	4612741	LP	Wemmer Verónica Verónica José	UdeC Entreríos	Venezolense
79	1929	5492244	LP	Fernández Verónica Lucía Patricia	UdeC Entreríos	Venezolense
80	1921	4217046	LP	Zava Laura Lucía Ingrid	UdeC Entreríos	Diócesis
81	1924	4284491	LP	Caruso Susana Belén Ingrid	UdeC Entreríos	Venezolense
82	1926	3034133	LP	Tajadura Guillermina Beatriz	UdeC Entreríos	Venezolense
83	1928	4003870	LP	Chiqui Luján Susana Virginia	UdeC Entreríos	Venezolense
84	1929	4792717	LP	Zambrano Jorge María Estela	UdeC Entreríos	Venezolense

Id	1940	4314377	UP	Chiqui Guillermina Beatriz <th>UdeC Entreríos <th>Venezolense</th> </th>	UdeC Entreríos <th>Venezolense</th>	Venezolense
85	1941	9121033	LP	Agnes Cuervo Nancy	UdeC Entreríos	Diócesis
87	1942	3302190	LP	Fernández Verónica Denise	UdeC Entreríos	Comunera
88	1943	3443300	LP	Cuervo Carlos Enrique Enrique	UdeC Entreríos	Venezolense
89	1944	3494219	LP	Agnes Cuervo Lucía Luana	UdeC Entreríos	Comunera
90	1947	3444621	LP	Ruiz de Haza José Andrés Osvaldo	UdeC Entreríos	Venezolense
91	1948	5427040	LP	Cuervo Rosa Elena Verónica	UdeC Entreríos	Comunera
92	1920	4563323	LP	Chiqui Guillermina Verónica	UdeC Entreríos	Venezolense
93	1921	6894333	LP	Cuervo Cuervo Julia	UdeC Entreríos	Comunera
94	1922	6013344	LP	Cuervo Agnes Verónica	UdeC Entreríos	Diócesis
95	1923	4920334	LP	De la Cruz Ingrid Verónica Verónica	UdeC Entreríos	Venezolense
96	1924	3302730	LP	Fernández Verónica Verónica	UdeC Entreríos	Venezolense
97	1925	1089433	PT	Villalón Wemmer Verónica Verónica	UdeC Entreríos	Venezolense
98	1926	3444734	LP	Torres Cuervo Verónica	UdeC Entreríos	Venezolense
99	1927	2110294	LP	Verónica Cuervo Verónica Denise	UdeC Entreríos	Venezolense
100	1928	4794739	LP	Zambrano Teresa Luana Beat	UdeC Entreríos	Venezolense
101	1940	3302017	LP	Chiqui Guillermina Beatriz	UdeC Entreríos	Emergentes
102	1940	442777	LP	Fernández Verónica Guillermina Lucía Nancy	UdeC Entreríos	Comunera
103	1943	5474921	LP	Velasco Verónica Verónica	UdeC Entreríos	Venezolense
104	1944	3302190	LP	Agnes Agnes Ingrid Ingrid	UdeC Entreríos	Venezolense
105	1947	3444444	LP	Chiqui Agnes Verónica Verónica	UdeC Entreríos	Emergentes

PLANILLA DEL PERSONAL CON ITEM SEDES AL MES DE MARZO DE 2023

NO	1968	0100037	LP	Redesgas Chiquita Pedro Reguete	Aus. de Enfermería	Maternidad
87	1971	0276090	LP	Jessica Pamela Pareda Velasco	Tec. Venial	Reguete
88	1972	0466874	LP	Alfonso de Venecia Ibarra Soto	Colega	Resistencia
89	1974	081071	LP	Concepcion Concha	Conductor	Oron
90	1977	020277	LP	Remedios Vargas Vichaviera	Asistente	Valencia
91	1978	0209920	LP	Cherie Pareda	Aus. Asistencial	Resistencia
92	1979	0408078	LP	Shirley Pareda Broque	Oficinista	Resistencia
93	1981	020730	LP	Rebeca Chiquita Doria	Aus. Administrativa	Valencia
94	1982	0400031	LP	Soledad Varela Berra	Técnica Especialista	Oron
95	1987	0848076	LP	Renata Viana Isabel Oron	Auxiliar Contable	Laboratorio
96	1990	0264038	LP	Rita Oron Carmen Amparo	Auxiliar Especialista	Administración
97	2000	0280119	LP	Clara Cecilia Varela	Técnicade Venial	Laboratorio
98	2000	0204044	LP	Guisele Jaeger Ojeda	Técnicade Venial	Laboratorio
99	2003	0408089	LP	Regina Valdeguzman	Aus. Administrativa	Valencia
100	2004	0207104	LP	Patricia Varela Pareda	Técnicade Venial	Valencia
101	2004	4070105	LP	Rebeca Cecilia Pareda	Técnicade Venial	Oron
102	2010	0440004	LP	Delia Cecilia Ibarra Paola	Técnicade Venial	Oron
103	2011	0208797	LP	Delia Imelda Pareda Pareda	Técnicade Venial	Resistencia
104	2012	0207907	LP	Renata Cruz Camacho	Técnicade Venial	Valencia
105	2013	0991104	LP	Vargas Orquieta Dora Julia	Técnicade Venial	Valencia
106	2017	020900	LP	Rita Viana Cecilia Carmen	Medico Del.	Emergencias

107	2028	0209001	LP	Soledad Isabel Pareda Gabriela	Medico Especialista	Cardiología
108	2027	4800004	LP	Viana Concepcion Vanessa	Aus. de Enfermería	Emergencias
109	2074	080807	LP	Vivian Berroa Pareda Pamela	Med. Especialista	Valencia
110	2104	0207168	LP	Vivian Berroa Viana Concepcion	Aus. de Enfermería	Valencia
111	2105	0204096	LP	Tamara Orquieta Berra	Aus. de Enfermería	Valencia
112	2105	0478007	LP	Imelda Viana Juan Pamela Pareda	Med. Especialista	Valencia
113	2105	0204084	LP	Viana Clara Domingo	Técnica Especialista	Laboratorio
114	2120	0208000	LP	De Berroa Berroa Julieta Imelda	Med. Especialista	Valencia
115	2127	0204087	LP	Clara Berroa	Técnicade Venial	Oron
116	2140	1008000	LP	Jessica Cegamilly	Aus. de Enfermería	Oron
117	2174	0480011	LP	Rita Carolina Humberto Viana	Técnicade Venial	Valencia
118	2203	0100009	PT	Tamara Viana Julia Berroa	Med. Tecnología	Oron
119	2205	1070007	PT	Dagoberto Pareda Viana	Aus. de Enfermería	Laboratorio
120	2205	0204001	LP	Rebeca Zhan Viana Cecilia	Aus. de Enfermería	Valencia
121	2205	4771000	LP	Clara Julia Cecilia	Aus. de Enfermería	Valencia
122	2207	1118000	CH	Diego Immanuel Dora Pareda	Med. Pediatría	Oron
123	2208	4880107	LP	Viana Viana Dora Pamela	Aus. de Enfermería	Pediatría
124	2208	0207004	LP	Renata Varga Reguete Reguete	Administrativa	Resistencia
125	2208	0980070	LP	Vivian Viana Dora Pamela	Técnicade Venial	Oron
126	2440	0201098	LP	Jessica Pamela Pareda Pamela	Med. Especialista	Valencia
127	2705	4800004	LP	Cherie Pamela Gabriela Vichaviera	Asistente C	Laboratorio

PLANILLA DEL PERSONAL CON ITEM SEDES AL MES DE MARZO DE 2023

138	3744	221654	SP	Daf Wiler Wilson Rodriguez	Tráfico Veh.	Chigua
139 <td>3733 <td>221617 <td>LP <td>Carolina Vega Gomez <td>Enfermería <td>Laboratori</td> </td></td></td></td></td>	3733 <td>221617 <td>LP <td>Carolina Vega Gomez <td>Enfermería <td>Laboratori</td> </td></td></td></td>	221617 <td>LP <td>Carolina Vega Gomez <td>Enfermería <td>Laboratori</td> </td></td></td>	LP <td>Carolina Vega Gomez <td>Enfermería <td>Laboratori</td> </td></td>	Carolina Vega Gomez <td>Enfermería <td>Laboratori</td> </td>	Enfermería <td>Laboratori</td>	Laboratori
140 <td>3412 <td>47322 <td>LP <td>Duo Urzaga Cesar Rosa <td>Univ. de Enfermería <td>Chigua</td> </td></td></td></td></td>	3412 <td>47322 <td>LP <td>Duo Urzaga Cesar Rosa <td>Univ. de Enfermería <td>Chigua</td> </td></td></td></td>	47322 <td>LP <td>Duo Urzaga Cesar Rosa <td>Univ. de Enfermería <td>Chigua</td> </td></td></td>	LP <td>Duo Urzaga Cesar Rosa <td>Univ. de Enfermería <td>Chigua</td> </td></td>	Duo Urzaga Cesar Rosa <td>Univ. de Enfermería <td>Chigua</td> </td>	Univ. de Enfermería <td>Chigua</td>	Chigua
141 <td>3123 <td>549246 <td>LP <td>Isabel Inés de Betina Varela <td>Univ. de Enfermería <td>Feo de la</td> </td></td></td></td></td>	3123 <td>549246 <td>LP <td>Isabel Inés de Betina Varela <td>Univ. de Enfermería <td>Feo de la</td> </td></td></td></td>	549246 <td>LP <td>Isabel Inés de Betina Varela <td>Univ. de Enfermería <td>Feo de la</td> </td></td></td>	LP <td>Isabel Inés de Betina Varela <td>Univ. de Enfermería <td>Feo de la</td> </td></td>	Isabel Inés de Betina Varela <td>Univ. de Enfermería <td>Feo de la</td> </td>	Univ. de Enfermería <td>Feo de la</td>	Feo de la
142 <td>3046 <td>429293 <td>LP <td>Esperanza Gomez de la Cruz <td>Univ. de Enfermería <td>Veterinaria</td> </td></td></td></td></td>	3046 <td>429293 <td>LP <td>Esperanza Gomez de la Cruz <td>Univ. de Enfermería <td>Veterinaria</td> </td></td></td></td>	429293 <td>LP <td>Esperanza Gomez de la Cruz <td>Univ. de Enfermería <td>Veterinaria</td> </td></td></td>	LP <td>Esperanza Gomez de la Cruz <td>Univ. de Enfermería <td>Veterinaria</td> </td></td>	Esperanza Gomez de la Cruz <td>Univ. de Enfermería <td>Veterinaria</td> </td>	Univ. de Enfermería <td>Veterinaria</td>	Veterinaria
143 <td>10143 <td>4854710 <td>LP <td>Guilfo Garcia Jaraman <td>Univ. Interdisciplinaria <td>Cuidados</td> </td></td></td></td></td>	10143 <td>4854710 <td>LP <td>Guilfo Garcia Jaraman <td>Univ. Interdisciplinaria <td>Cuidados</td> </td></td></td></td>	4854710 <td>LP <td>Guilfo Garcia Jaraman <td>Univ. Interdisciplinaria <td>Cuidados</td> </td></td></td>	LP <td>Guilfo Garcia Jaraman <td>Univ. Interdisciplinaria <td>Cuidados</td> </td></td>	Guilfo Garcia Jaraman <td>Univ. Interdisciplinaria <td>Cuidados</td> </td>	Univ. Interdisciplinaria <td>Cuidados</td>	Cuidados
144 <td>10147 <td>4854710 <td>LP <td>Guilfo Garcia Jaraman <td>Univ. Interdisciplinaria <td>Cuidados</td> </td></td></td></td></td>	10147 <td>4854710 <td>LP <td>Guilfo Garcia Jaraman <td>Univ. Interdisciplinaria <td>Cuidados</td> </td></td></td></td>	4854710 <td>LP <td>Guilfo Garcia Jaraman <td>Univ. Interdisciplinaria <td>Cuidados</td> </td></td></td>	LP <td>Guilfo Garcia Jaraman <td>Univ. Interdisciplinaria <td>Cuidados</td> </td></td>	Guilfo Garcia Jaraman <td>Univ. Interdisciplinaria <td>Cuidados</td> </td>	Univ. Interdisciplinaria <td>Cuidados</td>	Cuidados
145 <td>10149 <td>5422332 <td>LP <td>Veronica Diego Ines Zamora <td>Univ. Interdisciplinaria <td>Cuidados</td> </td></td></td></td></td>	10149 <td>5422332 <td>LP <td>Veronica Diego Ines Zamora <td>Univ. Interdisciplinaria <td>Cuidados</td> </td></td></td></td>	5422332 <td>LP <td>Veronica Diego Ines Zamora <td>Univ. Interdisciplinaria <td>Cuidados</td> </td></td></td>	LP <td>Veronica Diego Ines Zamora <td>Univ. Interdisciplinaria <td>Cuidados</td> </td></td>	Veronica Diego Ines Zamora <td>Univ. Interdisciplinaria <td>Cuidados</td> </td>	Univ. Interdisciplinaria <td>Cuidados</td>	Cuidados
146 <td>10133 <td>5422332 <td>LP <td>Veronica Diego Ines Zamora <td>Univ. Interdisciplinaria <td>Cuidados</td> </td></td></td></td></td>	10133 <td>5422332 <td>LP <td>Veronica Diego Ines Zamora <td>Univ. Interdisciplinaria <td>Cuidados</td> </td></td></td></td>	5422332 <td>LP <td>Veronica Diego Ines Zamora <td>Univ. Interdisciplinaria <td>Cuidados</td> </td></td></td>	LP <td>Veronica Diego Ines Zamora <td>Univ. Interdisciplinaria <td>Cuidados</td> </td></td>	Veronica Diego Ines Zamora <td>Univ. Interdisciplinaria <td>Cuidados</td> </td>	Univ. Interdisciplinaria <td>Cuidados</td>	Cuidados
147 <td>10172 <td>2212199 <td>LP <td>Florencia Verónica Rojas Vera <td>Univ. de Ciencias de la Salud <td>Comunicación</td> </td></td></td></td></td>	10172 <td>2212199 <td>LP <td>Florencia Verónica Rojas Vera <td>Univ. de Ciencias de la Salud <td>Comunicación</td> </td></td></td></td>	2212199 <td>LP <td>Florencia Verónica Rojas Vera <td>Univ. de Ciencias de la Salud <td>Comunicación</td> </td></td></td>	LP <td>Florencia Verónica Rojas Vera <td>Univ. de Ciencias de la Salud <td>Comunicación</td> </td></td>	Florencia Verónica Rojas Vera <td>Univ. de Ciencias de la Salud <td>Comunicación</td> </td>	Univ. de Ciencias de la Salud <td>Comunicación</td>	Comunicación
148 <td>10174 <td>5448708 <td>LP <td>Zulema Victoria Cecilia Serna <td>Univ. de Ciencias de la Salud <td>Comunicación</td> </td></td></td></td></td>	10174 <td>5448708 <td>LP <td>Zulema Victoria Cecilia Serna <td>Univ. de Ciencias de la Salud <td>Comunicación</td> </td></td></td></td>	5448708 <td>LP <td>Zulema Victoria Cecilia Serna <td>Univ. de Ciencias de la Salud <td>Comunicación</td> </td></td></td>	LP <td>Zulema Victoria Cecilia Serna <td>Univ. de Ciencias de la Salud <td>Comunicación</td> </td></td>	Zulema Victoria Cecilia Serna <td>Univ. de Ciencias de la Salud <td>Comunicación</td> </td>	Univ. de Ciencias de la Salud <td>Comunicación</td>	Comunicación
149 <td>10190 <td>4722482 <td>LP <td>Veronica Zamora Luna <td>Univ. Nacional <td>Emergencia</td> </td></td></td></td></td>	10190 <td>4722482 <td>LP <td>Veronica Zamora Luna <td>Univ. Nacional <td>Emergencia</td> </td></td></td></td>	4722482 <td>LP <td>Veronica Zamora Luna <td>Univ. Nacional <td>Emergencia</td> </td></td></td>	LP <td>Veronica Zamora Luna <td>Univ. Nacional <td>Emergencia</td> </td></td>	Veronica Zamora Luna <td>Univ. Nacional <td>Emergencia</td> </td>	Univ. Nacional <td>Emergencia</td>	Emergencia
150 <td>10222 <td>2419427 <td>LP <td>Yvonne Inés de los Angeles Rojas <td>Univ. de Ciencias de la Salud <td>Veterinaria</td> </td></td></td></td></td>	10222 <td>2419427 <td>LP <td>Yvonne Inés de los Angeles Rojas <td>Univ. de Ciencias de la Salud <td>Veterinaria</td> </td></td></td></td>	2419427 <td>LP <td>Yvonne Inés de los Angeles Rojas <td>Univ. de Ciencias de la Salud <td>Veterinaria</td> </td></td></td>	LP <td>Yvonne Inés de los Angeles Rojas <td>Univ. de Ciencias de la Salud <td>Veterinaria</td> </td></td>	Yvonne Inés de los Angeles Rojas <td>Univ. de Ciencias de la Salud <td>Veterinaria</td> </td>	Univ. de Ciencias de la Salud <td>Veterinaria</td>	Veterinaria
151 <td>10229 <td>2248324 <td>LP <td>Yvonne Inés de los Angeles Rojas <td>Univ. de Ciencias de la Salud <td>Comunicación</td> </td></td></td></td></td>	10229 <td>2248324 <td>LP <td>Yvonne Inés de los Angeles Rojas <td>Univ. de Ciencias de la Salud <td>Comunicación</td> </td></td></td></td>	2248324 <td>LP <td>Yvonne Inés de los Angeles Rojas <td>Univ. de Ciencias de la Salud <td>Comunicación</td> </td></td></td>	LP <td>Yvonne Inés de los Angeles Rojas <td>Univ. de Ciencias de la Salud <td>Comunicación</td> </td></td>	Yvonne Inés de los Angeles Rojas <td>Univ. de Ciencias de la Salud <td>Comunicación</td> </td>	Univ. de Ciencias de la Salud <td>Comunicación</td>	Comunicación
152 <td>10222 <td>4822218 <td>LP <td>Duo De Castro Georgina Diaz <td>Univ. de Feo de la <td>Veterinaria</td> </td></td></td></td></td>	10222 <td>4822218 <td>LP <td>Duo De Castro Georgina Diaz <td>Univ. de Feo de la <td>Veterinaria</td> </td></td></td></td>	4822218 <td>LP <td>Duo De Castro Georgina Diaz <td>Univ. de Feo de la <td>Veterinaria</td> </td></td></td>	LP <td>Duo De Castro Georgina Diaz <td>Univ. de Feo de la <td>Veterinaria</td> </td></td>	Duo De Castro Georgina Diaz <td>Univ. de Feo de la <td>Veterinaria</td> </td>	Univ. de Feo de la <td>Veterinaria</td>	Veterinaria
153 <td>10240 <td>4798910 <td>LP <td>Veronica Inés de los Angeles Rojas <td>Univ. de Feo de la <td>Comunicación</td> </td></td></td></td></td>	10240 <td>4798910 <td>LP <td>Veronica Inés de los Angeles Rojas <td>Univ. de Feo de la <td>Comunicación</td> </td></td></td></td>	4798910 <td>LP <td>Veronica Inés de los Angeles Rojas <td>Univ. de Feo de la <td>Comunicación</td> </td></td></td>	LP <td>Veronica Inés de los Angeles Rojas <td>Univ. de Feo de la <td>Comunicación</td> </td></td>	Veronica Inés de los Angeles Rojas <td>Univ. de Feo de la <td>Comunicación</td> </td>	Univ. de Feo de la <td>Comunicación</td>	Comunicación
154 <td>10274 <td>4798743 <td>LP <td>Florencia Vega Gomez <td>Univ. de Feo de la <td>Emergencia</td> </td></td></td></td></td>	10274 <td>4798743 <td>LP <td>Florencia Vega Gomez <td>Univ. de Feo de la <td>Emergencia</td> </td></td></td></td>	4798743 <td>LP <td>Florencia Vega Gomez <td>Univ. de Feo de la <td>Emergencia</td> </td></td></td>	LP <td>Florencia Vega Gomez <td>Univ. de Feo de la <td>Emergencia</td> </td></td>	Florencia Vega Gomez <td>Univ. de Feo de la <td>Emergencia</td> </td>	Univ. de Feo de la <td>Emergencia</td>	Emergencia
155 <td>10321 <td>2222368 <td>LP <td>Carolina Funes Varela <td>Univ. de Enfermería <td>Feo de la</td> </td></td></td></td></td>	10321 <td>2222368 <td>LP <td>Carolina Funes Varela <td>Univ. de Enfermería <td>Feo de la</td> </td></td></td></td>	2222368 <td>LP <td>Carolina Funes Varela <td>Univ. de Enfermería <td>Feo de la</td> </td></td></td>	LP <td>Carolina Funes Varela <td>Univ. de Enfermería <td>Feo de la</td> </td></td>	Carolina Funes Varela <td>Univ. de Enfermería <td>Feo de la</td> </td>	Univ. de Enfermería <td>Feo de la</td>	Feo de la
156 <td>10362 <td>2764714 <td>LP <td>Guilfo Ines de los Angeles Rojas <td>Univ. de Enfermería <td>Veterinaria</td> </td></td></td></td></td>	10362 <td>2764714 <td>LP <td>Guilfo Ines de los Angeles Rojas <td>Univ. de Enfermería <td>Veterinaria</td> </td></td></td></td>	2764714 <td>LP <td>Guilfo Ines de los Angeles Rojas <td>Univ. de Enfermería <td>Veterinaria</td> </td></td></td>	LP <td>Guilfo Ines de los Angeles Rojas <td>Univ. de Enfermería <td>Veterinaria</td> </td></td>	Guilfo Ines de los Angeles Rojas <td>Univ. de Enfermería <td>Veterinaria</td> </td>	Univ. de Enfermería <td>Veterinaria</td>	Veterinaria
157 <td>10397 <td>3442314 <td>LP <td>Georgina Ines de los Angeles Rojas <td>Univ. de Enfermería <td>Feo de la</td> </td></td></td></td></td>	10397 <td>3442314 <td>LP <td>Georgina Ines de los Angeles Rojas <td>Univ. de Enfermería <td>Feo de la</td> </td></td></td></td>	3442314 <td>LP <td>Georgina Ines de los Angeles Rojas <td>Univ. de Enfermería <td>Feo de la</td> </td></td></td>	LP <td>Georgina Ines de los Angeles Rojas <td>Univ. de Enfermería <td>Feo de la</td> </td></td>	Georgina Ines de los Angeles Rojas <td>Univ. de Enfermería <td>Feo de la</td> </td>	Univ. de Enfermería <td>Feo de la</td>	Feo de la
158 <td>10404 <td>4797942 <td>LP <td>Carolina Guipellefunes <td>Univ. de Enfermería <td>Chigua</td> </td></td></td></td></td>	10404 <td>4797942 <td>LP <td>Carolina Guipellefunes <td>Univ. de Enfermería <td>Chigua</td> </td></td></td></td>	4797942 <td>LP <td>Carolina Guipellefunes <td>Univ. de Enfermería <td>Chigua</td> </td></td></td>	LP <td>Carolina Guipellefunes <td>Univ. de Enfermería <td>Chigua</td> </td></td>	Carolina Guipellefunes <td>Univ. de Enfermería <td>Chigua</td> </td>	Univ. de Enfermería <td>Chigua</td>	Chigua

159	20004	2222211	SP	Yvonne Rojas Vega	Univ. de Medicina	Emergencia
160 <td>20021 <td>2222211 <td>LP <td>Alicia Ines de los Angeles Escobar Varela <td>Univ. Nacional <td>Etica</td> </td></td></td></td></td>	20021 <td>2222211 <td>LP <td>Alicia Ines de los Angeles Escobar Varela <td>Univ. Nacional <td>Etica</td> </td></td></td></td>	2222211 <td>LP <td>Alicia Ines de los Angeles Escobar Varela <td>Univ. Nacional <td>Etica</td> </td></td></td>	LP <td>Alicia Ines de los Angeles Escobar Varela <td>Univ. Nacional <td>Etica</td> </td></td>	Alicia Ines de los Angeles Escobar Varela <td>Univ. Nacional <td>Etica</td> </td>	Univ. Nacional <td>Etica</td>	Etica
161 <td>20023 <td>5454744 <td>LP <td>Florencia Ines de los Angeles <td>Univ. de Enfermería <td>Emergencia</td> </td></td></td></td></td>	20023 <td>5454744 <td>LP <td>Florencia Ines de los Angeles <td>Univ. de Enfermería <td>Emergencia</td> </td></td></td></td>	5454744 <td>LP <td>Florencia Ines de los Angeles <td>Univ. de Enfermería <td>Emergencia</td> </td></td></td>	LP <td>Florencia Ines de los Angeles <td>Univ. de Enfermería <td>Emergencia</td> </td></td>	Florencia Ines de los Angeles <td>Univ. de Enfermería <td>Emergencia</td> </td>	Univ. de Enfermería <td>Emergencia</td>	Emergencia
162 <td>20027 <td>2222478 <td>LP <td>Veronica Ines de los Angeles <td>Facultad de Enfermería <td>Laboratori</td> </td></td></td></td></td>	20027 <td>2222478 <td>LP <td>Veronica Ines de los Angeles <td>Facultad de Enfermería <td>Laboratori</td> </td></td></td></td>	2222478 <td>LP <td>Veronica Ines de los Angeles <td>Facultad de Enfermería <td>Laboratori</td> </td></td></td>	LP <td>Veronica Ines de los Angeles <td>Facultad de Enfermería <td>Laboratori</td> </td></td>	Veronica Ines de los Angeles <td>Facultad de Enfermería <td>Laboratori</td> </td>	Facultad de Enfermería <td>Laboratori</td>	Laboratori
163 <td>20027 <td>4849707 <td>LP <td>Florencia Ines de los Angeles <td>Univ. de Medicina <td>Comunicación</td> </td></td></td></td></td>	20027 <td>4849707 <td>LP <td>Florencia Ines de los Angeles <td>Univ. de Medicina <td>Comunicación</td> </td></td></td></td>	4849707 <td>LP <td>Florencia Ines de los Angeles <td>Univ. de Medicina <td>Comunicación</td> </td></td></td>	LP <td>Florencia Ines de los Angeles <td>Univ. de Medicina <td>Comunicación</td> </td></td>	Florencia Ines de los Angeles <td>Univ. de Medicina <td>Comunicación</td> </td>	Univ. de Medicina <td>Comunicación</td>	Comunicación
164 <td>20090 <td>2222292 <td>LP <td>Carolina Ines de los Angeles <td>Univ. de Feo de la <td>Veterinaria</td> </td></td></td></td></td>	20090 <td>2222292 <td>LP <td>Carolina Ines de los Angeles <td>Univ. de Feo de la <td>Veterinaria</td> </td></td></td></td>	2222292 <td>LP <td>Carolina Ines de los Angeles <td>Univ. de Feo de la <td>Veterinaria</td> </td></td></td>	LP <td>Carolina Ines de los Angeles <td>Univ. de Feo de la <td>Veterinaria</td> </td></td>	Carolina Ines de los Angeles <td>Univ. de Feo de la <td>Veterinaria</td> </td>	Univ. de Feo de la <td>Veterinaria</td>	Veterinaria
165 <td>20148 <td>7097079 <td>LP <td>Bernita Pizarro Ines Luna <td>Escuela de Ciencias <td>Comunicación</td> </td></td></td></td></td>	20148 <td>7097079 <td>LP <td>Bernita Pizarro Ines Luna <td>Escuela de Ciencias <td>Comunicación</td> </td></td></td></td>	7097079 <td>LP <td>Bernita Pizarro Ines Luna <td>Escuela de Ciencias <td>Comunicación</td> </td></td></td>	LP <td>Bernita Pizarro Ines Luna <td>Escuela de Ciencias <td>Comunicación</td> </td></td>	Bernita Pizarro Ines Luna <td>Escuela de Ciencias <td>Comunicación</td> </td>	Escuela de Ciencias <td>Comunicación</td>	Comunicación
166 <td>20179 <td>4872910 <td>LP <td>Bernita Pizarro Ines Luna <td>Univ. de Ciencias de la Salud <td>Veterinaria</td> </td></td></td></td></td>	20179 <td>4872910 <td>LP <td>Bernita Pizarro Ines Luna <td>Univ. de Ciencias de la Salud <td>Veterinaria</td> </td></td></td></td>	4872910 <td>LP <td>Bernita Pizarro Ines Luna <td>Univ. de Ciencias de la Salud <td>Veterinaria</td> </td></td></td>	LP <td>Bernita Pizarro Ines Luna <td>Univ. de Ciencias de la Salud <td>Veterinaria</td> </td></td>	Bernita Pizarro Ines Luna <td>Univ. de Ciencias de la Salud <td>Veterinaria</td> </td>	Univ. de Ciencias de la Salud <td>Veterinaria</td>	Veterinaria
167 <td>20247 <td>2271428 <td>LP <td>Carolina Gonzalez Luna <td>Univ. de Enfermería <td>Veterinaria</td> </td></td></td></td></td>	20247 <td>2271428 <td>LP <td>Carolina Gonzalez Luna <td>Univ. de Enfermería <td>Veterinaria</td> </td></td></td></td>	2271428 <td>LP <td>Carolina Gonzalez Luna <td>Univ. de Enfermería <td>Veterinaria</td> </td></td></td>	LP <td>Carolina Gonzalez Luna <td>Univ. de Enfermería <td>Veterinaria</td> </td></td>	Carolina Gonzalez Luna <td>Univ. de Enfermería <td>Veterinaria</td> </td>	Univ. de Enfermería <td>Veterinaria</td>	Veterinaria
168 <td>20290 <td>2127022 <td>LP <td>Carolina de Castro Vera <td>Univ. de Enfermería <td>Veterinaria</td> </td></td></td></td></td>	20290 <td>2127022 <td>LP <td>Carolina de Castro Vera <td>Univ. de Enfermería <td>Veterinaria</td> </td></td></td></td>	2127022 <td>LP <td>Carolina de Castro Vera <td>Univ. de Enfermería <td>Veterinaria</td> </td></td></td>	LP <td>Carolina de Castro Vera <td>Univ. de Enfermería <td>Veterinaria</td> </td></td>	Carolina de Castro Vera <td>Univ. de Enfermería <td>Veterinaria</td> </td>	Univ. de Enfermería <td>Veterinaria</td>	Veterinaria
169 <td>20301 <td>422710-741 <td>DR <td>Yvonne Cecilia Funes <td>Univ. Nacional <td>Univ. Nacional</td> </td></td></td></td></td>	20301 <td>422710-741 <td>DR <td>Yvonne Cecilia Funes <td>Univ. Nacional <td>Univ. Nacional</td> </td></td></td></td>	422710-741 <td>DR <td>Yvonne Cecilia Funes <td>Univ. Nacional <td>Univ. Nacional</td> </td></td></td>	DR <td>Yvonne Cecilia Funes <td>Univ. Nacional <td>Univ. Nacional</td> </td></td>	Yvonne Cecilia Funes <td>Univ. Nacional <td>Univ. Nacional</td> </td>	Univ. Nacional <td>Univ. Nacional</td>	Univ. Nacional
170 <td>20305 <td>4733221 <td>LP <td>Florencia Ines de los Angeles <td>Univ. de Feo de la <td>Resolución</td> </td></td></td></td></td>	20305 <td>4733221 <td>LP <td>Florencia Ines de los Angeles <td>Univ. de Feo de la <td>Resolución</td> </td></td></td></td>	4733221 <td>LP <td>Florencia Ines de los Angeles <td>Univ. de Feo de la <td>Resolución</td> </td></td></td>	LP <td>Florencia Ines de los Angeles <td>Univ. de Feo de la <td>Resolución</td> </td></td>	Florencia Ines de los Angeles <td>Univ. de Feo de la <td>Resolución</td> </td>	Univ. de Feo de la <td>Resolución</td>	Resolución
171 <td>20329 <td>5447240 <td>LP <td>Bernita Gonzalez Luna <td>Univ. de Enfermería <td>Veterinaria</td> </td></td></td></td></td>	20329 <td>5447240 <td>LP <td>Bernita Gonzalez Luna <td>Univ. de Enfermería <td>Veterinaria</td> </td></td></td></td>	5447240 <td>LP <td>Bernita Gonzalez Luna <td>Univ. de Enfermería <td>Veterinaria</td> </td></td></td>	LP <td>Bernita Gonzalez Luna <td>Univ. de Enfermería <td>Veterinaria</td> </td></td>	Bernita Gonzalez Luna <td>Univ. de Enfermería <td>Veterinaria</td> </td>	Univ. de Enfermería <td>Veterinaria</td>	Veterinaria
172 <td>20351 <td>2247020 <td>LP <td>Yvonne Ines de los Angeles <td>Univ. Nacional <td>Resolución</td> </td></td></td></td></td>	20351 <td>2247020 <td>LP <td>Yvonne Ines de los Angeles <td>Univ. Nacional <td>Resolución</td> </td></td></td></td>	2247020 <td>LP <td>Yvonne Ines de los Angeles <td>Univ. Nacional <td>Resolución</td> </td></td></td>	LP <td>Yvonne Ines de los Angeles <td>Univ. Nacional <td>Resolución</td> </td></td>	Yvonne Ines de los Angeles <td>Univ. Nacional <td>Resolución</td> </td>	Univ. Nacional <td>Resolución</td>	Resolución
173 <td>20358 <td>4821444 <td>LP <td>Yvonne Ines de los Angeles <td>Univ. de Feo de la <td>Comunicación</td> </td></td></td></td></td>	20358 <td>4821444 <td>LP <td>Yvonne Ines de los Angeles <td>Univ. de Feo de la <td>Comunicación</td> </td></td></td></td>	4821444 <td>LP <td>Yvonne Ines de los Angeles <td>Univ. de Feo de la <td>Comunicación</td> </td></td></td>	LP <td>Yvonne Ines de los Angeles <td>Univ. de Feo de la <td>Comunicación</td> </td></td>	Yvonne Ines de los Angeles <td>Univ. de Feo de la <td>Comunicación</td> </td>	Univ. de Feo de la <td>Comunicación</td>	Comunicación
174 <td>20374 <td>122741-741 <td>DR <td>Florencia Ines de los Angeles <td>Univ. de Feo de la <td>Chigua</td> </td></td></td></td></td>	20374 <td>122741-741 <td>DR <td>Florencia Ines de los Angeles <td>Univ. de Feo de la <td>Chigua</td> </td></td></td></td>	122741-741 <td>DR <td>Florencia Ines de los Angeles <td>Univ. de Feo de la <td>Chigua</td> </td></td></td>	DR <td>Florencia Ines de los Angeles <td>Univ. de Feo de la <td>Chigua</td> </td></td>	Florencia Ines de los Angeles <td>Univ. de Feo de la <td>Chigua</td> </td>	Univ. de Feo de la <td>Chigua</td>	Chigua
175 <td>20390 <td>2217444 <td>LP <td>Duo Vega Funes Vega <td>Univ. de Feo de la <td>Veterinaria</td> </td></td></td></td></td>	20390 <td>2217444 <td>LP <td>Duo Vega Funes Vega <td>Univ. de Feo de la <td>Veterinaria</td> </td></td></td></td>	2217444 <td>LP <td>Duo Vega Funes Vega <td>Univ. de Feo de la <td>Veterinaria</td> </td></td></td>	LP <td>Duo Vega Funes Vega <td>Univ. de Feo de la <td>Veterinaria</td> </td></td>	Duo Vega Funes Vega <td>Univ. de Feo de la <td>Veterinaria</td> </td>	Univ. de Feo de la <td>Veterinaria</td>	Veterinaria
176 <td>20370 <td>4320492 <td>LP <td>Veronica Ines de los Angeles <td>Univ. de Enfermería <td>Chigua</td> </td></td></td></td></td>	20370 <td>4320492 <td>LP <td>Veronica Ines de los Angeles <td>Univ. de Enfermería <td>Chigua</td> </td></td></td></td>	4320492 <td>LP <td>Veronica Ines de los Angeles <td>Univ. de Enfermería <td>Chigua</td> </td></td></td>	LP <td>Veronica Ines de los Angeles <td>Univ. de Enfermería <td>Chigua</td> </td></td>	Veronica Ines de los Angeles <td>Univ. de Enfermería <td>Chigua</td> </td>	Univ. de Enfermería <td>Chigua</td>	Chigua
177 <td>20381 <td>2264747 <td>LP <td>Yvonne Ines de los Angeles <td>Univ. de Enfermería <td>Veterinaria</td> </td></td></td></td></td>	20381 <td>2264747 <td>LP <td>Yvonne Ines de los Angeles <td>Univ. de Enfermería <td>Veterinaria</td> </td></td></td></td>	2264747 <td>LP <td>Yvonne Ines de los Angeles <td>Univ. de Enfermería <td>Veterinaria</td> </td></td></td>	LP <td>Yvonne Ines de los Angeles <td>Univ. de Enfermería <td>Veterinaria</td> </td></td>	Yvonne Ines de los Angeles <td>Univ. de Enfermería <td>Veterinaria</td> </td>	Univ. de Enfermería <td>Veterinaria</td>	Veterinaria
178 <td>20324 <td>2224994 <td>LP <td>Veronica Ines de los Angeles <td>Escuela de Enfermería <td>Comunicación</td> </td></td></td></td></td>	20324 <td>2224994 <td>LP <td>Veronica Ines de los Angeles <td>Escuela de Enfermería <td>Comunicación</td> </td></td></td></td>	2224994 <td>LP <td>Veronica Ines de los Angeles <td>Escuela de Enfermería <td>Comunicación</td> </td></td></td>	LP <td>Veronica Ines de los Angeles <td>Escuela de Enfermería <td>Comunicación</td> </td></td>	Veronica Ines de los Angeles <td>Escuela de Enfermería <td>Comunicación</td> </td>	Escuela de Enfermería <td>Comunicación</td>	Comunicación
179 <td>70123 <td>4821121 <td>LP <td>Florencia Ines de los Angeles <td>Univ. de Feo de la <td>Chigua</td> </td></td></td></td></td>	70123 <td>4821121 <td>LP <td>Florencia Ines de los Angeles <td>Univ. de Feo de la <td>Chigua</td> </td></td></td></td>	4821121 <td>LP <td>Florencia Ines de los Angeles <td>Univ. de Feo de la <td>Chigua</td> </td></td></td>	LP <td>Florencia Ines de los Angeles <td>Univ. de Feo de la <td>Chigua</td> </td></td>	Florencia Ines de los Angeles <td>Univ. de Feo de la <td>Chigua</td> </td>	Univ. de Feo de la <td>Chigua</td>	Chigua

178	8125	3346097	LP	Burgos Lara Ely Diana	Med. Emergencia	Consultori
170	5					
171	8172	3479915	LP <td>Ros Madalaga Yuri Alina <td>Biología <td>Laboratori</td> </td></td>	Ros Madalaga Yuri Alina <td>Biología <td>Laboratori</td> </td>	Biología <td>Laboratori</td>	Laboratori
172	1	2048356	LP <td>Norma Ana Diamante Gato <td>Med. Gineco-Obstetra <td>Consultori</td> </td></td>	Norma Ana Diamante Gato <td>Med. Gineco-Obstetra <td>Consultori</td> </td>	Med. Gineco-Obstetra <td>Consultori</td>	Consultori
173	8191	1300932	PT <td>Calgua Soja Rosa <td>Aux. de Enfermería <td>Emergencia</td> </td></td>	Calgua Soja Rosa <td>Aux. de Enfermería <td>Emergencia</td> </td>	Aux. de Enfermería <td>Emergencia</td>	Emergencia
174	2	3445300	LP <td>Guilfo Gonzalo Blanca Brito <td>Técnic <td>Laboratori</td> </td></td>	Guilfo Gonzalo Blanca Brito <td>Técnic <td>Laboratori</td> </td>	Técnic <td>Laboratori</td>	Laboratori
175	8225					
176	3	3337956	LP <td>Guilfo Gonzalo Blanca Brito <td>Med. Pediatría <td>Maternidad</td> </td></td>	Guilfo Gonzalo Blanca Brito <td>Med. Pediatría <td>Maternidad</td> </td>	Med. Pediatría <td>Maternidad</td>	Maternidad
177	8241	4073049	OR <td>Rodriguez Espinoza Ely Karol <td>Med. Anestesiología <td>Quirófano</td> </td></td>	Rodriguez Espinoza Ely Karol <td>Med. Anestesiología <td>Quirófano</td> </td>	Med. Anestesiología <td>Quirófano</td>	Quirófano
178	5	3340603	LP <td>María Tiziana Lucy <td>Técnic <td>Gestión de Calidad</td> </td></td>	María Tiziana Lucy <td>Técnic <td>Gestión de Calidad</td> </td>	Técnic <td>Gestión de Calidad</td>	Gestión de Calidad
179	8247	3386967	LP <td>Quisbert Laura Rita Angélica <td>Tec. Supor <td>Suministros</td> </td></td>	Quisbert Laura Rita Angélica <td>Tec. Supor <td>Suministros</td> </td>	Tec. Supor <td>Suministros</td>	Suministros
180	8250	4837844	LP <td>Maria Maramba Jhanet Lourdes <td>Auxiliar de Enfermería <td>Chigua</td> </td></td>	Maria Maramba Jhanet Lourdes <td>Auxiliar de Enfermería <td>Chigua</td> </td>	Auxiliar de Enfermería <td>Chigua</td>	Chigua
181	8253	4878472	LP <td>Valguera Agnes Rosa <td>Apoyo Administrativo <td>Comida</td> </td></td>	Valguera Agnes Rosa <td>Apoyo Administrativo <td>Comida</td> </td>	Apoyo Administrativo <td>Comida</td>	Comida
182	8262	4748091	LP <td>Cynthia Carolina Verónica Iván <td>Médico General <td>Emergencia</td> </td></td>	Cynthia Carolina Verónica Iván <td>Médico General <td>Emergencia</td> </td>	Médico General <td>Emergencia</td>	Emergencia
183	8277	4975035	LP <td>Castro Morales Nancy María <td>Tec. Especialista <td>Resp. Especialista</td> </td></td>	Castro Morales Nancy María <td>Tec. Especialista <td>Resp. Especialista</td> </td>	Tec. Especialista <td>Resp. Especialista</td>	Resp. Especialista

PLANILLA DEL PERSONAL DEL MINISTERIO DE SALUD AL MES DE MARZO DE 2023

N°	ITEM	C.L.	EX	APellidos y Nombres	CARGO	LUGAR DE TRABAJO
1	192	6721232	UP	Ajuvacho Tangui Narda Alicia	Administrativa	Imagenología
2	214	6395766	UP	Chagua Alarvaachi Miguel	Trab.Manual	Camillero
3	356	6810388	UP	Salcedo Catalina Graciela Gladys	Aux. De Enf.	Maternidad
4	365	6371687	UP	Cordero Narváez Julián	Aux.De Enf.	Emergencias
5	406	6939679	UP	Uuszo Mamani María Eugenia	Trab.Estadística	Seguros
6	473	6796318	UP	Gonzales Ovando Lenhy Carlina	Odontólogo	Odontólogo
7	600	8308361	UP	Gómez Ajuvacho Ishtar Mauricio	Trab.Manual	Quirófano
8	6106	3629076	UP	Miranda Vaca Mónica Elsa	Administrativa	Enfermería
9	8094	8756311	UP	García Chagueta Renny Alan	Seguimiento	Laboratorio
10	8238	8538618	UP	Vásquez Valdeguas Mayra Alejandra	Med.Internista	Consultorio
11	8238	3636266	UP	Sasacaga Suarez Mariela Carolina	Med.General	Consultorio
12	70792	6801187	UP	Ramírez Castillo Claudia	Uc. Enfermería	Emergencias
13	70793	6189317	UP	Torán Uangua Dayi Mónica	Uc. Enfermería	Quirófano
14	70836	6893633	UP	Torres Aguilar Mónica Yolanda	Uc. Enfermería	Quirófa
15	71837	6899166	UP	Quispe Ramos Mariana	Uc. Enfermería	Quirófano
16	70839	6832019	UP	Gonzales de Espinosa Judith Sofía	Uc. Enfermería	Jefe Enfermería
17	71869	6099920	UP	Marínz Tapia Paula Gabriela	Aux. De Enf.	Quirófano



INFORMACION PRESUPUESTARIA Y CONTABLE

**PRESUPUESTO ASIGNADO
GESTION 2023**

CATEGORIA PROGRAMATICA		IMPORTE ASIGNADO
200 0 007	SERVICIOS DE SALUD EN MEDICINA ESPECIALIZADA	395.325,00
200 0 010	FORTALECIMIENTO DE SALUD MUNICIPAL HOSPITAL LA PAZ	1.384.310,00
200 0 031	PRACTICAS PRE-PROFESIONALES INTERNADOS ROTATORIOS HOSPITAL LA PAZ	344.412,00
200 0 099	SERVICIOS DE SALUD UNIVERSAL Y GRATUITA - SUS	4.797.668,00
TOTAL PRESUPUESTO ASIGNADO		6.921.715,00

SERVICIOS DE SALUD EN MEDICINA ESPECIALIZADA

CAT. PRG.	GRUPO	DESCRIPCION	IMPORTE ASIGNADO
200 0 007	20000	SERVICIOS NO PERSONALES	395.325,00
200 0 007	30000		
TOTAL PRESUPUESTO ASIGNADO			395.325,00

FORTALECIMIENTO DE SALUD MUNICIPAL

CAT. PRG.	GRUPO	DESCRIPCION	IMPORTE ASIGNADO
200 0 010	10000	SERVICIOS PERSONALES	818.004,00
200 0 010	20000	SERVICIOS NO PERSONALES	488.806,00
200 0 010	40000		50.000,00
200 0 010	80000		27.500,00
TOTAL PRESUPUESTO ASIGNADO			1.384.310,00

PRACTICAS PRE-PROFESIONALES INTERNADOS ROTATORIOS

CAT. PRG.	GRUPO	DESCRIPCION	IMPORTE ASIGNADO
200 0 031	30000	SERVICIOS NO PERSONALES	344.412,00
TOTAL PRESUPUESTO ASIGNADO			344.412,00

SERVICIOS DE SALUD UNIVERSAL Y GRATUITA - SUS

CAT. PRG.	GRUPO	DESCRIPCION	IMPORTE ASIGNADO
200 0 099	10000	SERVICIOS PERSONALES	1.763.226,00
200 0 099	20000	SERVICIOS NO PERSONALES	1.460.741,00
200 0 099	30000		1.573.701,00
TOTAL PRESUPUESTO ASIGNADO			4.797.668,00

PRACTICAS PRE-PROFESIONALES INTERNADOS ROTATORIOS

CAT. PRG.	GRUPO	DESCRIPCION	IMPORTE ASIGNADO
200 0 031	30000	SERVICIOS NO PERSONALES	344.412,00
TOTAL PRESUPUESTO ASIGNADO			344.412,00

SERVICIOS DE SALUD UNIVERSAL Y GRATUITA - SUS

CAT. PRG.	GRUPO	DESCRIPCION	IMPORTE ASIGNADO
200 0 099	10000	SERVICIOS PERSONALES	1.763.226,00
200 0 099	20000	SERVICIOS NO PERSONALES	1.460.741,00
200 0 099	30000		1.573.701,00
TOTAL PRESUPUESTO ASIGNADO			4.797.668,00

Gracias

