



# EMAVERDE

## RENDICIÓN DE CUENTAS PÚBLICAS

### INICIAL GESTIÓN 2023

30 de marzo de 2023

# ANTECEDENTES



TRANSFORMACIÓN DE LA IMAGEN PAISAJÍSTICA Y RECREACIONAL URBANA DE LA CIUDAD DE LA PAZ



IMPLEMENTANDO Y MANTENIENDO ÁREAS VERDES, DE RECREACIÓN, DEPORTIVAS Y DE ESPARCIMIENTO (PARQUES)

MEJORAR LA CALIDAD DE VIDA DE LA POBLACIÓN



# FINES SOCIALES DE EMAVERDE

EMAVERDE fue constituida con el objetivo de ejercer un servicio público municipal que permita la recuperación y mejoramiento del medio ambiente, desarrollo humano e integración familiar

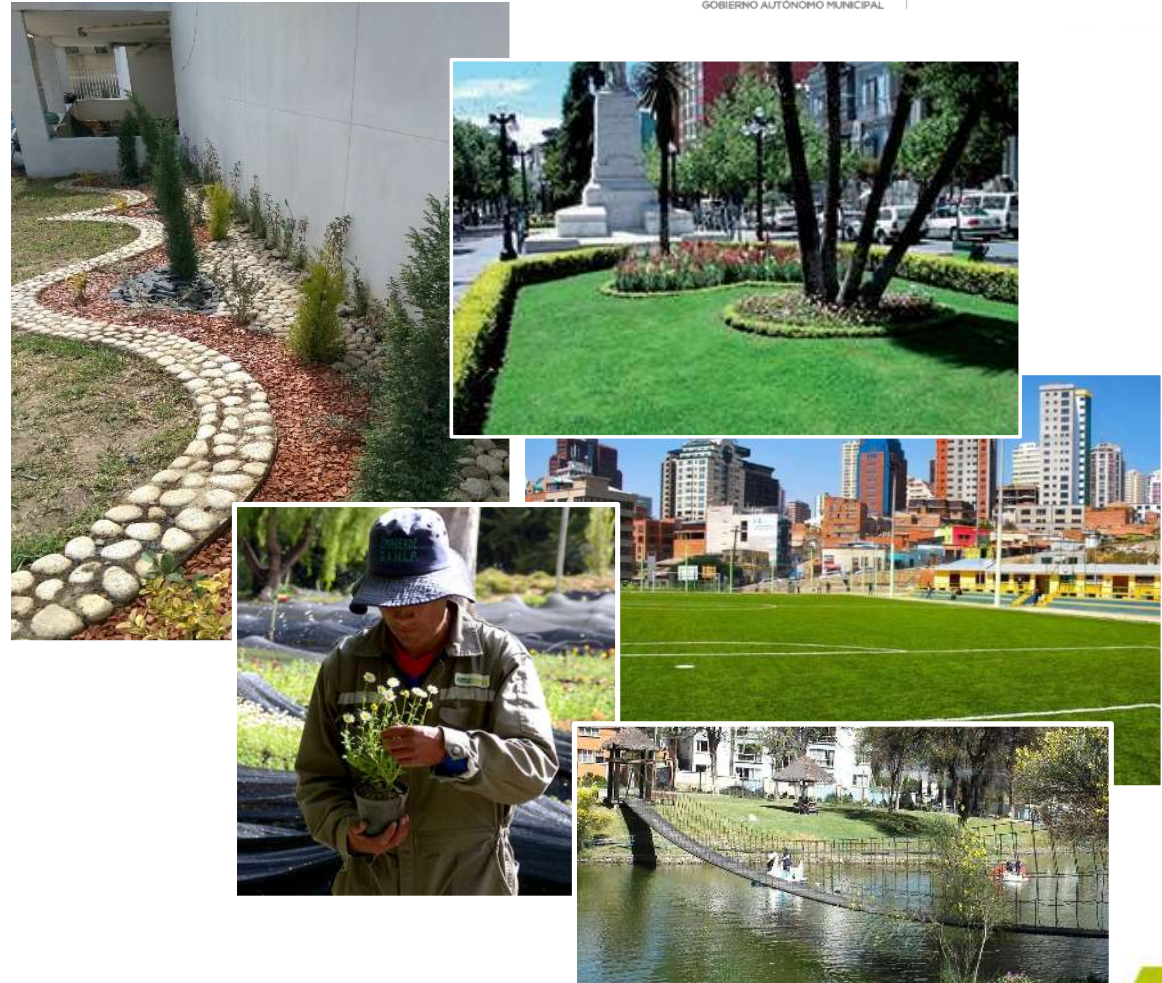

# MARCO NORMATIVO



- ✓ Mediante Ordenanza Municipal GMLP N° 156/2003 de **29 de julio de 2003**, el entonces Gobierno Municipal de La Paz (G.M.L.P.), creó la Empresa Municipal de Áreas Verdes, Parques y Forestación “**EMAVERDE**”, como entidad de servicio público municipal con personería jurídica y patrimonio propio, dotada de autonomía técnica y administrativa, bajo tuición del Gobierno Municipal de La Paz.

# MARCO NORMATIVO



- ✓ El actual Estatuto Orgánico de la Empresa Municipal de Áreas Verdes, Parques y Forestación (EMAVERDE), fue aprobado mediante Ley Municipal Autonómica No. 138 de **25 de junio de 2015** y modificado mediante Ley Municipal Autonómica N° 309 de **20 de junio de 2018**, el cual establece que: *“La Empresa Municipal de Áreas Verdes, Parques y Forestación (EMAVERDE), es una empresa pública municipal de carácter descentralizado, bajo tuición del Gobierno Autónomo Municipal de La Paz (GAMLPA), se constituye como organismo técnico con personalidad jurídica y patrimonio propio, munida de autonomía administrativa, bajo criterio gerencial, para la consecución de sus fines de manera oportuna, confiable y económica”*.

# MARCO ESTRATÉGICO INSTITUCIONAL



## VISIÓN

“Ser una Empresa competitiva en el rubro, enmarcado en la eficiencia, eficacia y economía en colaboración con las partes interesadas de la misma para contribuir a la calidad de vida de la población”

## MISIÓN

“Contribuir en la administración, mantenimiento, diseño, construcción, equipamiento y producción de bienes y servicios para áreas verdes, desarrollo forestal, gestión integral de residuos y la administración de espacios recreacionales y socio culturales en el marco de sus competencias y políticas municipales.”

# Rendición de cuentas 2023



Resolución Ministerial N° 027/2022 de 16 de marzo de 2022, aprueba las modificaciones y ajustes al “Manual Metodológico para la Rendición Pública de Cuentas”



Aprobación del Plan Operativo Anual POA 2023, mediante RESOLUCIÓN DE DIRECTORIO **EMAVERDE - N° 05/2022**, de fecha, 12 de agosto de 2022



# MARCO ESTRATÉGICO INSTITUCIONAL

## ARTICULACIÓN AL PTDI – GAMLP / OBJETIVOS ESTRATÉGICOS



PDES			PTDI - GAMLP		
META (*)	RESULTADO (*)	ACCIÓN (*)	COD	DESCRIPCIÓN DEL RESULTADO (IMPACTO)	DESCRIPCIÓN DE LA ACCIÓN (PTDI)
8.3 Promover Sistemas de Vida con un Medio Ambiente Saludable, Protegido y Equilibrado en Armonía con la Madre Tierra	8.3.1 Se ha promovido una mayor capacidad de gestión ambiental para un medio ambiente saludable, con calidad y menor contaminación	8.3.1.1 Consolidar la Gestión Ambiental para proteger y conservar el Medio Ambiente; así como prevenir y controlar los impactos ambientales negativos	21.1	Mantener por debajo de 55,1 microgramos por metro cubico ( $\mu\text{g}/\text{m}^3$ ) el valor de la concentración de partículas menores de 10 micras ( $\text{pm}_{10}$ ) en el aire en el municipio de La Paz al 2025	Ejecutar en 100% la tasa de conservación de áreas verdes y áreas protegidas en el municipio de La Paz al 2025

# MARCO ESTRATÉGICO INSTITUCIONAL

## ARTICULACIÓN AL PTDI – GAMLP / OBJETIVOS ESTRATÉGICOS



RESULTADO DEL PTDI	OBJETIVOS ESTRATÉGICOS INSTITUCIONALES	ACCIONES ESTRATÉGICAS INSTITUCIONALES
<p><b>COD: 21</b></p> <p>Mantener por debajo de 55,1 microgramos por metro cubico (<math>\mu\text{g}/\text{m}^3</math>) el valor de la concentración de partículas menores de 10 micras (pm10) en el aire en el municipio de La Paz al 2025</p>	<p>Brindar el 100% de servicios de administración, mantenimiento, diseño, construcción, equipamiento y producción de bienes y servicios para áreas verdes, desarrollo forestal, gestión integral de residuos y de espacios recreacionales y socio culturales, en el municipio de La Paz al 2025</p>	<p>Ejecutar el 95% del presupuesto de funcionamiento institucional EMAVERDE en el municipio de La Paz al 2025</p> <p>Ejecutar el 100% de los proyectos de obras, bienes y/o servicios solicitados en el municipio de La Paz al 2025</p>



# UNIDADES DE APOYO A LA GERENCIA

# UNIDAD DE AUDITORIA INTERNA



## AUDITORIAS PROGRAMADAS

DETALLE	CANTIDAD
Auditoria Operacional	1
Auditorias de Proyectos de Inversión	0
Auditorias de Cumplimiento	0
Auditorias de Confiabilidad	1
Otras (*)	6
<b>Total</b>	<b>8</b>

## AUDITORIAS No PROGRAMADAS

DETALLE	CANTIDAD
Evaluación de los Procesos de Contratación	4
Revelamiento de información específico	2
<b>Total</b>	<b>6</b>

Las actividades de la Unidad de Auditoria Interna totalizan **14**.

- (\*) Un (1) Informe de Relevamiento de Información Específica.  
Cinco (5) Seguimientos a la Implementación de Recomendaciones de Auditoria Interna y Externa



# COMERCIALIZACIÓN Y VENTAS

# SERVICIOS QUE OFERTA LA EMPRESA



✓ Servicio de Mantenimiento de áreas verdes y recreación

✓ Servicio de Construcciones de infraestructura pública recreacional

✓ Venta de bienes y servicios a Terceros

✓ Servicio de Parques

Venta de plantines

✓ Venta de bienes producidos en las Plantas RCD y Compost

✓ Tercerización de Obras

✓ Servicio de actividades post cierre Ex relleno de Mallasa

# LINEAS DE TRABAJO

SERVICIO DE JARDINERIA Y MANTENIMIENTO DE AREAS VERDES



# LINEAS DE TRABAJO

## FORESTACIÓN



EMPRESAS PRIVADAS



UNIVERSIDADES



ENTIDADES BANCARIAS



# LINEAS DE TRABAJO

## SERVICIO DE PODA Y TALA



UNIVERSIDADES



EMPRESAS PRIVADAS



PUBLICO EN GENERAL



# LINEAS DE TRABAJO

## Venta de bienes

MACETAS DE PLASTIMADERA  
PREFABRICADOS  
EQUIPOS DE GIMNASIOS  
JUEGOS DE PARQUES





# GERENCIA DE ADMINISTRACIÓN Y FINANZAS

# PRESUPUESTO DE INGRESOS 2023 (En M.Bs.)



Descripción	2023	
	Monto	% Part
<b>G.A.M.L.P.</b>	<b>50,55</b>	<b>0,78</b>
Venta de Bienes	0	0,00
Venta de Servicios	50,55	0,78
<b>TERCEROS</b>	<b>11,5</b>	<b>0,18</b>
Venta de Bienes	0,98	0,02
Venta de Servicios	10,02	0,15
Otros Ingresos	0,5	0,01
<b>Disminución y Cobro de Otros Activos Financieros</b>	<b>3,14</b>	<b>0,05</b>
<b>Totales</b>	<b>65,19</b>	<b>100,00%</b>

## INGRESOS 2023

■ G.A.M.L.P. ■ TERCEROS

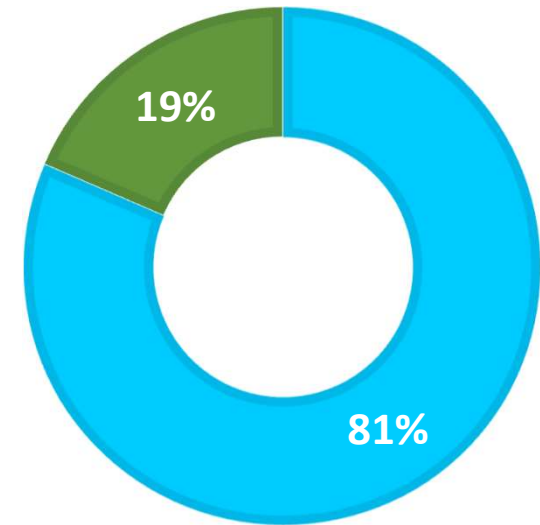

# PRESUPUESTO DE EGRESOS 2023 (En M. Bs.)



Grupo	Descripción	Presupuest o Aprobado	% Part
<b>10000</b>	Servicios Personales	36,29	55,67%
<b>20000</b>	Servicios No Personales	5,35	8,21%
<b>30000</b>	Materiales y Suministros	5,71	8,76%
<b>40000</b>	Activos Reales	0,4	0,61%
<b>50000</b>	Activos Financieros	0,03	0,05%
<b>60000</b>	Servicios de la Deuda Pública y Disminución de Otros Pasivos	7,53	11,55%
<b>80000</b>	Impuestos, Regalías y Tasas	9,38	14,39%
<b>90000</b>	Otros Gastos	0,5	0,77%
<b>Totales</b>		<b>65,19</b>	<b>100,00%</b>

# CONTRACIONES PROGRAMADAS

## PRESUPUESTO POR MODALIDAD DE CONTRATACIÓN



La ejecución del presupuesto de Contratación de Bienes y/o Servicios correspondiente a la gestión 2023, asciende al importe de **Bs1.025.350,22** (Un Millón Veinticinco Mil Trescientos Cincuenta 22/100 bolivianos); considerando el siguiente detalle:

CONTRACIONES	IMPORTE
Contrataciones menores	122.163,20
Contrataciones ANPE	193.140,00
Contratación por Licitación	242.047,02
Contrataciones Directas	468.000,00
Contrataciones por Desastres	0
<b>Total</b>	<b>1.025.350,22</b>



# RECURSOS HUMANOS

# ESTRUCTURA ORGANIZACIONAL

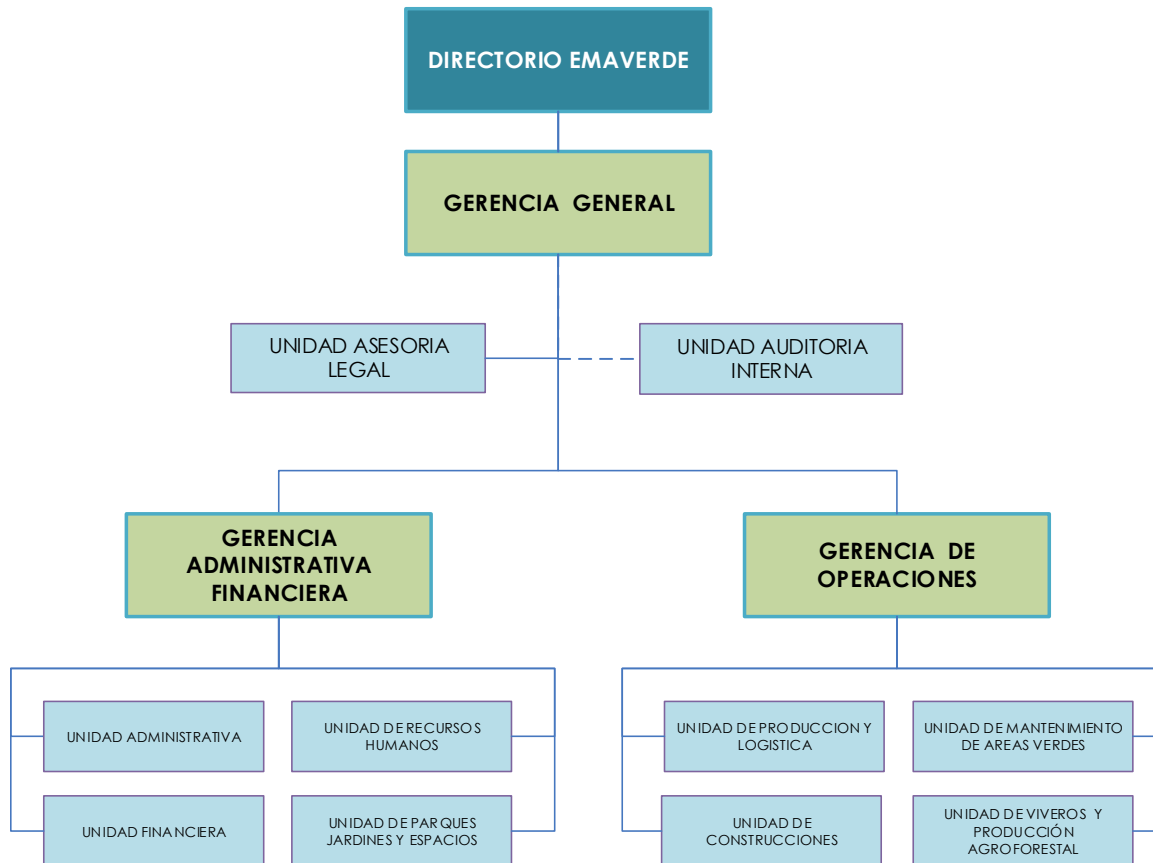

ONES

# RECURSOS HUMANOS



## DISTRIBUCIÓN PERSONAL

TIPO DE PERSONAL	CANTIDAD	
Personal de Planta	431	83,59%
Personal de Contrato	104	16,41%
Total	535	100%

## POR CATEGORÍAS - PERMANENTES

DISTRIBUCION	CANTIDAD	
Personal Superior	1	0,23%
Personal Ejecutivo	2	0,47%
Personal Operativo	428	99,30%
Total	431	100%

## DISTRIBUCIÓN POR ÁREAS

UNIDAD ORGANIZACIONAL	PERMANENTE	EVENTUAL	TOTAL
GERENCIA GENERAL	7	3	10
GERENCIA ADMINISTRATIVA FINANCIERA	17	36	53
GERENCIA DE OPERACIONES	336	48	384
UNIDAD DE PARQUES	71	17	88
<b>TOTAL</b>	<b>431</b>	<b>104</b>	<b>535</b>

La solicitud de personal de eventual esta en función a las necesidades de las áreas y los trabajos que serán encarados en la gestión 2023

# RECURSOS HUMANOS

## CAPACITACIÓN DE PERSONAL



COMPONENTE	Cantidad
Fortalecimiento Técnico Administrativo	2
Competencias en Movimiento	8
<b>Total</b>	<b>10</b>

### TEMAS DE CAPACITACION

- Prevención de Riesgos Laborales
- Primeros Auxilios
- Seguridad Industrial
- Plaguicidas
- Trabajos en altura
- Diversidad Sexual
- Prevención de Violencia en razón de genero
- Facturación en Línea

Serán programados durante toda la gestión 2023



# OPERACIONES

# GERENCIA DE OPERACIONES

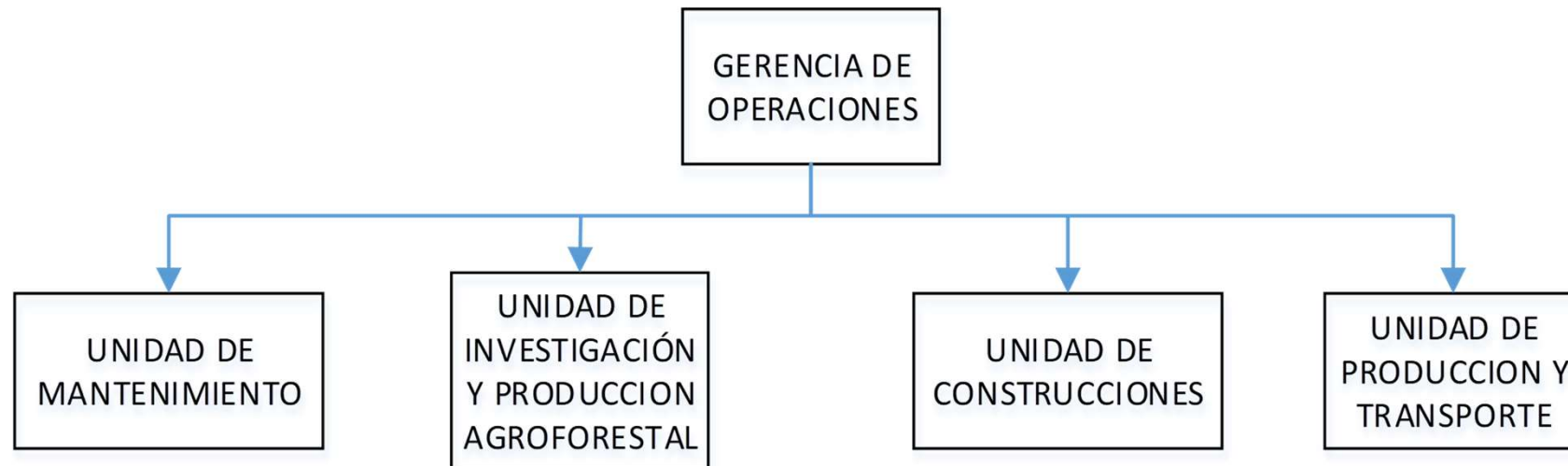

La Gerencia de Operaciones es la encargada de Planificar, dirigir y controlar proyectos referidos a infraestructura recreacional, mantenimiento, forestación y la producción de bienes y servicios de los talleres y viveros de la Empresa.

# Proyectos Carpeta de Servicios con el Municipio



N°	UNIDAD EJECUTORA	NOMBRE DE LA OBRA / PROYECTO	CÓDIGO	MONTO DEL CONTRATO (Bs)
			EMV	
1	SUBALCALDIA I COTAHUMA	SERVICIOS DE CONSERVACION AREAS VERDES MACRODISTRITO I COTAHUMA-GESTION 2023	EMV-5/2023	4.857.171
2	SUB ALCALDIA II MAX PAREDES	SERVICIOS DE CONSERVACION AREAS VERDES DEL MACRODISTRITO MAX PAREDES GESTION 2023	EMV-9/2023	4.058.294
3	SUB ALCALDIA III PERIFERICA	SERVICIOS DE CONSERVACION DE AREAS VERDES SUBALCALDIA III PERIFERICA GESTION 2023	EMV-7/2023	2.756.851
4	SUB ALCALDIA IV SAN ANTONIO	SERVICIOS DE MANTENIMIENTO Y MEJORAMIENTO DE AREAS VERDES SUB ALCALDIA IV SAN ANTONIO -GESTION 2023	EMV-8/2023	2.585.456
5	SUB ALCALDIA V SUR	SERVICIOS DE CONSERVACION AREAS VERDES MACRODISTRITO SUR GESTION 2023	EMV-4-2023	9.466.987
6	SUB ALCALDIA VI MALLASA	SERVICIOS DE CONSERVACION AREAS VERDES MACRODISTRITO VI MALLASA-GESTION 2023	EMV-1-2023	1.458.181
7	SUB ALCALDIA VII CENTRO	SERVICIOS DE CONSERVACION AREAS VERDES MACRODISTRITO CENTRO GESTION 2023	EMV-3-2023	4.796.165
8	SMGAER	SERVICIO DE ACTIVIDADES POST CLAUSURA DEL RELLENO SANITARIO DE MALLASA, GESTION 2023	EMV-2-2023	6.000.000
9	SUB ALCALDIA VI MALLASA	SERVICIO DE IMPLEMETACION DE AREAS VERDES PARA EL PASEO PEATONAL Y CICLOVIA MALLASA JUPAPINA GESTION 2022	EMV-11-2022	220.179
<b>TOTAL (Bs)</b>				<b>36.199.283</b>



# Proyectos Carpeta de Servicio Mantenimiento de áreas verdes con el Municipio Gestión 2023



Nº	MACRODISTRITO	CANT. AREAS G-2022	PROYECCION DE CANT. AREAS A INTERVENIR 2023
1D - 1	COTAHUMA	136	138
2D - 2	MAX PAREDES	87	91
3D - 3	PERIFÉRICA	112	114
4D - 4	SAN ANTONIO	114	116
5D - 5	ZONA SUR	234	236
6D - 6	MALLASA	22	26
7D - 7	CENTRO	120	122
<b>TOTAL</b>		<b>825</b>	<b>843</b>



# Principales Proyectos

Carpeta de Obras con el Municipio - Gestión 2023



N°	UNIDAD EJECUTORA	NOMBRE DE LA OBRA / PROYECTO	EMV	MONTO PRESUPUESTO (Bs)
1	SUB ALCALDIA IV SAN ANTONIO	CONSTRUCCION ACERAS, CORDONES Y CUNETAS C. 11 ENTRE LA C.6 Y C.7 ZONA PAMPAHASI BAJO CENTRAL	EMV-12/2023	97.497
2	SUB ALCALDIA IV SAN ANTONIO	RECONSTRUCCION ACERAS, CORDONES, CUNETAS CALLE 6 Y CALLE 7 ZONA PAMPAHASI BAJO CENTRAL	EMV-11/2023	97.481
3	SUB ALCALDIA IV SAN ANTONIO	CONSTRUCCION AREA RECREACIONAL Y OBRAS COMPL. AREA VERDE AV-1 ENTRE CALLE 1 Y CALLE S/N ZONA MARISCAL SANTA CRUZ	EMV-10/2023	199.999
4	SUB ALCALDIA IV SAN ANTONIO	CONSTRUCCION AREA RECREACIONAL EN AREA EQUIPAMIENTO EQ-9 ZONA ALTO ESCOBAR URIA	EMV-15/2023	179.998
5	SUB ALCALDIA IV SAN ANTONIO	CONSTRUCCION AREAS RECREATIVAS Y OBRAS COMPLEMENTARIAS AV. 3 AV. 11 ESQ. CALLE LIBERTAD Y ZONA 1° DE MAYO CONSTRUCTORES.	EMV-18/2023	130.000
6	SUB ALCALDIA V SUR	MEJ. AREA RECREACIONAL EC. -1 ZONA VIRGEN DE LA MERCED	EMV-13/2023	210.576
7	SUB ALCALDIA V SUR	MEJ. AREA VERDE AV-7 ZONA SEGUENCOMA ALTO SECTOR CONAVI	EMV-14/2023	221.999
8	SUB ALCALDIA VI MALLASA	REHABILITACIÓN Y OBRAS COMPLEMENTARIAS PARQUE INFANTIL FINAL CALLE JACARANDA-ZONA ARANJUEZ-GESTION 2023		50.000
TOTAL				1.187.549

# Principales Proyectos

Carpeta de Obras con el Municipio - Gestión 2023



UNIDAD EJECUTORA	NOMBRE DE LA OBRA / PROYECTO	MONTO PRESUPUESTO (Bs)
SMGAER	MEJORAMIENTO PLAZA ABAROA, ZONA SOPOCACHI	6.000.000
SMGAER	MEJ. PARQUE DOMILITA CHUNGARA ZONA BARRIO MINERO	2.000.000
SUB TOTALES		8.000.000

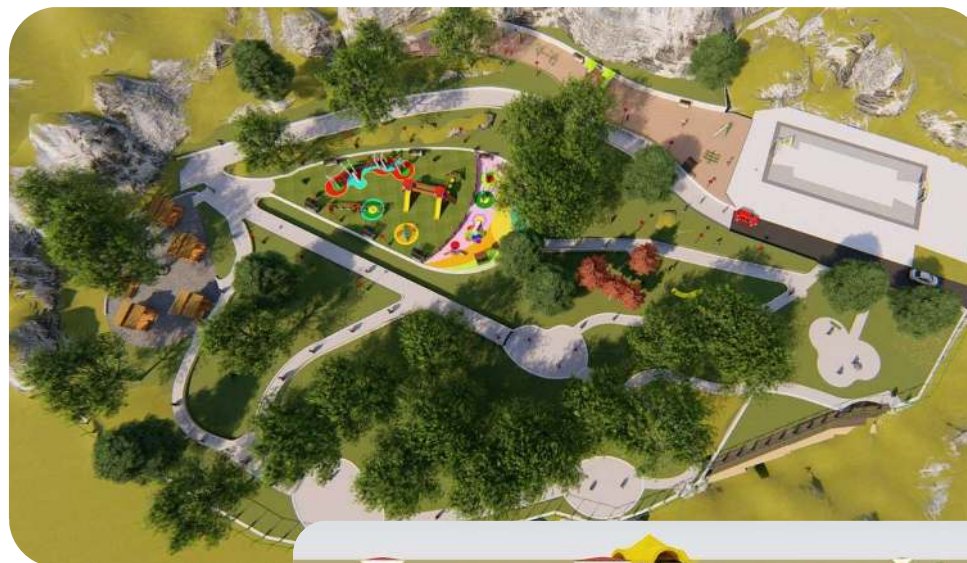

(\* ) Proyectos que se vienen desarrolland3 a diseño final por la Unidad Ejecutora (SMGAER)

# Principales Proyectos

Carpeta de Obras con el Municipio - Gestión 2023



UNIDAD EJECUTORA	NOMBRE DE LA OBRA / PROYECTO	MONTO PRESUPUESTO (Bs)
SMGAER	CONST. PARQUE PRIMAVERA ZONA CAJA FERROVIARIA R.A	1.000.000
SMGAER	CONSTRUCCION PASEO AV. LOS LEONES, ZONA AREA REMANENTE SECTOR ROSASANI	2.000.000
SUB TOTALES		3.000.000

(\*) Proyectos que se vienen desarrollando a diseño final por la Unidad Ejecutora (SMGAER)



# Principales Proyectos

Carpeta de Obras con el Municipio - Gestión 2023



UNIDAD EJECUTORA	NOMBRE DE LA OBRA / PROYECTO	MONTO PRESUPUESTO (Bs)
SMGAER	CONST. PLAZA PRINCIPAL COMUNIDAD CHICANI	500.000
SMGAER	CONST. PLAZA PRINCIPAL COMUNIDAD MONTE VERDE	500.000
SUB TOTALES		1.000.000



(\*) Proyectos que se vienen desarrollando a diseño final por la Unidad Ejecutora (SMGAER)



# PRODUCCION DE PLANTINES

## VIVEROS DE ARANJUEZ Y SOPOCACHI



Proyección de Producción  
Gestión 2023 de acuerdo a  
tipo de especies

GESTION	ESPECIE	UNIDAD	CANTIDAD
2023	ARBUSTIVA	PZAS	237.704
	FLORAL	PZAS	854.685
	FORESTAL	PZAS	43.152
	INTERIOR	PZAS	13.348
<b>TOTAL</b>			<b>1.148.889</b>



# PRODUCCIÓN DE BIENES

## TALLERES DE PRODUCCIÓN



Proyección de Producción Gestión 2023 de taller de Plastimadera

DESCRIPCION DE PRODUCTO	CANTIDAD ESTIMADA DE PRODUCCION
TABLEROS DE PLASTIMADERA 1.20 X 2.40	650
MACETAS DIFERENTES TAMAÑOS DE PLASTIMADERA	480



# PRODUCCIÓN DE BIENES

## TALLERES DE PRODUCCIÓN



Proyección de Producción Gestión 2023 de taller de Prefabricados de Hormigón

DESCRIPCION DE PRODUCTO	CANTIDAD ESTIMADA DE PRODUCCION
BALDOSA PRE FABRICADA DE HORMIGON DE 50x50x6 cm	16397
BORDILLOS PRE FABRICADOS DE HORMIGON DE 68x25x10 cm	1102
CORDONES DE VIAS DE 100x35x20 cm	1139



# PRODUCCIÓN DE BIENES

## TALLERES DE PRODUCCIÓN



### Proyección de Producción Gestión 2023 de taller de Cerrajería

DESCRIPCION DE PRODUCTO	CANTIDAD ESTIMADA DE PRODUCCION
BASUREROS PUC	40
RESBALINES	12
BANCO MODERNO EMAVERDE	60
SUBE Y BAJA DE 3 ASIENTOS	15
EQUIPO GIMNASIO (TWIST TRIPLE)	12
EQUIPO GIMNASIO (ELIPTICO MEC. -CAMINADORA)	22
EQUIPO GIMNASIO (LEGPRESS DOBLE)	15
EQUIPO GIMNASIO (RUEDA DE HOMBROS)	12
EQUIPO GIMNASIO (TWIST LATERAL)	8
BARRA PARALELA	5
REJAS DE PROTECCIÓN H=0,30 M C/PIEZA DE 6 M	50
REJAS DE PROTECCIÓN H=0,40 M C/PIEZA DE 6 M	180
REJAS DE PROTECCIÓN H=0,60 M C/PIEZA DE 6 M	200
COLUMPIOS	15
BASURERO DOBLE ORNAMENTAL	10
PROTECTOR DE ARBOL METALICO	700
SUBE Y BAJA TIPO MUÑECO	8
JUEGO SENSORIAL CON TUNEL	3
SUBE Y BAJA CIRCULAR TIPO MUÑECO	3





# ADMINISTRACIÓN DE PARQUES

# ADMINISTRACIÓN DE PARQUES, JARDINES Y ESPACIOS



**EMAVEVERDE** es la instancia competente dentro del GAML P a quién se le delegó la administración de 11 espacios municipales.

La delegación en administración de los parques, jardines y espacios municipales fue ratificada mediante Resolución Ejecutiva 451 del 13 de diciembre del 2017.



# SUPERFICIE Y MACROLOCALIZACIÓN



Nro.	PARQUE/JARDIN/ESPACIO	SUPERFICIE
		m <sup>2</sup>
1	Parque Valle del Sol – Mallasa Fase 1	60,310
	Parque Valle del Sol – Mallasa Fase 2	20,942
2	Parque Túpac Katari – Cota Cota	21,848
3	Parque La Florida – Las Cholas	23,795
4	Complejo Recreacional – Bartolina Sisa	12,796
5	Jardín Botánico	16,792
6	Espacio Sociocultural Jardín Japonés	6,023
7	Parque Metropolitano Laikacota	14,527
8	Diferentes espacios del Parque Urbano Central	86,105
8.1	Campos deportivos del Área 12	12,162
8.2	Campos deportivos de la Av. Del Poeta	7,716
9	Complejo Recreacional Ecológico Deportivo Pura Pura	194,563
10	Parque Ecológico Bosquecillo De Achumani	33,323
11	Distrital Distrito 3- Las Cebras	11,621

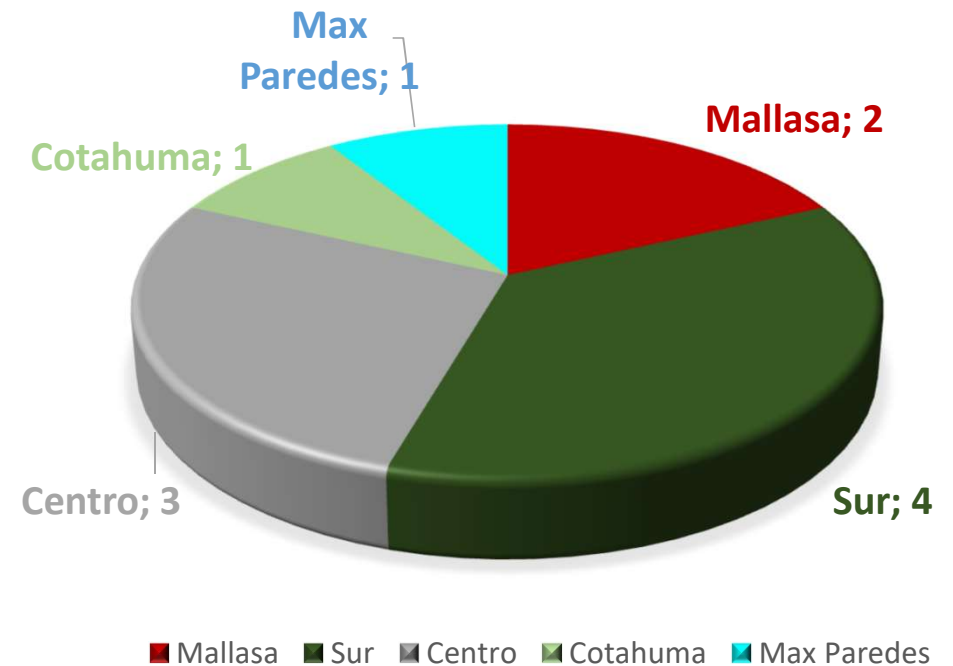

Superficie Administrada 522.523 m<sup>2</sup>

# ESTADÍSTICA DE INGRESO DE PERSONAS A PARQUES



ESTIMACION DE INGRESO DE PERSONAS PARA LA  
GESTION 2023

**1,300,000**



Gestión ante el GAMLP para el  
incremento de precios.

Gestión para obtener una carpeta de  
mantenimiento.



# MEJORAS PLANIFICADAS PARA EL 2023



## CAMBIO Y RECONDICIONAMIENTO DE LAS LUMINARIAS DE LAS PRINCIPALES CANCHAS DEL PUC

### CAMPOS DEPORTIVOS DEL AREA 12



C-7

A-5

B-5



# MEJORAS PLANIFICADAS PARA EL 2023



CAMBIO Y RECONDICIONAMIENTO DE LAS LUMINARIAS DE LAS PRINCIPALES CANCHAS DEL PUC

CAMPOS DEPORTIVOS DE LA CANCHA ZAPATA



Poli-  
Funcional

Futbol 9



# MEJORAS PLANIFICADAS PARA EL 2023



## CAMBIO Y REACONDICIONAMIENTO DE LAS LUMINARIAS DE LAS PRINCIPALES CANCHAS DEL PUC

### CAMPOS DEPORTIVOS DE LA AV DEL POETA



Cancha Nro. 2

Cancha Nro. 3

Cancha Nro. 4



# MEJORAS PLANIFICADAS PARA EL 2023



## IMPLEMENTACION DE CAMARAS DE SEGURIDAD

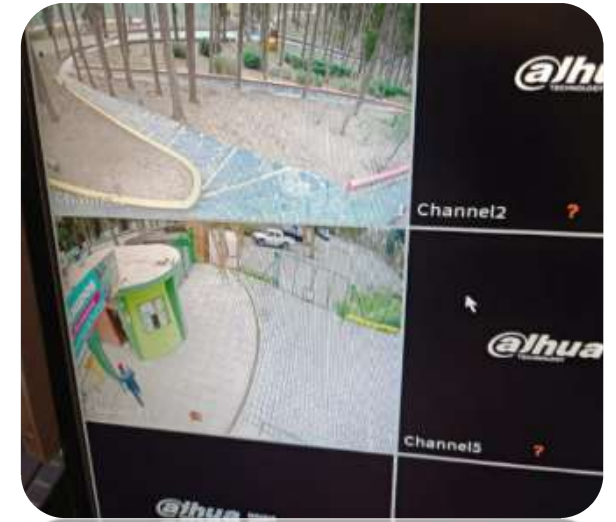

# MEJORAS PLANIFICADAS PARA EL 2023



## HABILITACION DEL PARQUEO NOCTURNO EN EL PUC EN EVENTOS DEL TEATRO AL AIRE LIBRE



# MEJORAS PLANIFICADAS PARA EL 2023



## INCREMENTO DE AUTORIZACION DE USO DE ESPACIO



# MEJORAS PLANIFICADAS PARA EL 2023



## OTRAS REHABILITACIONES

**Cancha de Beach Volley PUC**



**Parrilleros Área 13**



**Habilitación silla voladora  
Cota Cota**



# EVENTOS PROGRAMADOS PARA LA GESTION 2023



## AJAYUS DE LA CIUDAD



Se Proyecta El Ingreso De Mas 7,000 Personas



# GRACIAS !!