



# RENDICIÓN INICIAL DE CUENTAS PÚBLICAS GESTIÓN 2024



# Rendición de cuentas INICIAL 2024



Resolución Ministerial N° 027/2022 de 16 de marzo de 2022, se aprueban las modificaciones y ajustes al “Manual Metodológico para la Rendición Pública de Cuentas”



Aprobación del Plan Operativo Anual POA 2023, en fecha, 12 de agosto de 2022



DE LA TORMENTA LA  
ESPERANZA

# MARCO NORMATIVO



Mediante Ordenanza Municipal GMLP N° 156/2003 de **29 de julio de 2003**, se creó la Empresa Municipal de Áreas Verdes, Parques y Forestación “EMAVERDE”, como entidad de servicio público municipal con personería jurídica y patrimonio propio, dotada de autonomía técnica y administrativa, bajo tuición del Gobierno Municipal de La Paz.

# MARCO NORMATIVO



El Estatuto Orgánico de la Empresa Municipal de Áreas Verdes, Parques y Forestación (EMAVERDE), fue aprobado mediante Ley Municipal Autónoma No. 138 de **25 de junio de 2015** y modificado mediante Ley Municipal Autónoma N° 309 de **20 de junio de 2018**, el cual establece que:

*“La Empresa Municipal de Áreas Verdes, Parques y Forestación (EMAVERDE), es una empresa pública municipal de carácter descentralizado, bajo tuición del Gobierno Autónomo Municipal de La Paz (GAMLP), se constituye como organismo técnico con personalidad jurídica y patrimonio propio, munida de autonomía administrativa, bajo criterio gerencial, para la consecución de sus fines de manera oportuna, confiable y económica”.*

# MARCO ESTRATÉGICO INSTITUCIONAL



## VISIÓN

“Ser reconocidos como líderes en la creación y gestión de espacios verdes y de recreación sostenibles, promoviendo la conexión de las personas con la naturaleza y fomentando la conciencia ambiental en la comunidad paceña. Buscamos ser un referente en el desarrollo de proyectos que inspiren el cuidado del medio ambiente y contribuyan al bienestar social”.

## MISIÓN

“Contribuir al bienestar de la comunidad paceña mediante la administración, construcción y mantenimiento de espacios verdes y de recreación, promoviendo el disfrute y cuidado del medio ambiente, así como la provisión de bienes, servicios y actividades socioculturales en armonía con la naturaleza”.

# MARCO ESTRATÉGICO INSTITUCIONAL

## ARTICULACIÓN AL PTDI – GAMLP / OBJETIVOS ESTRATÉGICOS



Plan de Desarrollo Económico Social 2021 - 2025			Plan Territorial de Desarrollo integral – GAMLP 2021 - 2025		
META (*)	RESULTADO (*)	ACCIÓN (*)	COD	DESCRIPCIÓN DEL RESULTADO (IMPACTO)	DESCRIPCIÓN DE LA ACCIÓN (PTDI)
8.3 Promover Sistemas de Vida con un Medio Ambiente Saludable, Protegido y Equilibrado en Armonía con la Madre Tierra	8.3.1 Se ha promovido una mayor capacidad de gestión ambiental para un medio ambiente saludable, con calidad y menor contaminación	8.3.1.1 Consolidar la Gestión Ambiental para proteger y conservar el Medio Ambiente; así como prevenir y controlar los impactos ambientales negativos	21.1	Mantener por debajo de 55,1 microgramos por metro cubico ( $\mu\text{g}/\text{m}^3$ ) el valor de la concentración de partículas menores de 10 micras (pm10) en el aire en el municipio de La Paz al 2025	Ejecutar en 100% la tasa de conservación de áreas verdes y áreas protegidas en el municipio de La Paz al 2025

# MARCO ESTRATÉGICO INSTITUCIONAL

## ARTICULACIÓN AL PTDI – GAMLP / OBJETIVOS ESTRATÉGICOS



RESULTADO DEL PTDI	OBJETIVOS ESTRATÉGICOS INSTITUCIONALES	ACCIONES ESTRATÉGICAS INSTITUCIONALES
<p><b>COD: 21</b></p> <p>Mantener por debajo de 55,1 microgramos por metro cubico (<math>\mu\text{g}/\text{m}^3</math>) el valor de la concentración de partículas menores de 10 micras (pm10) en el aire en el municipio de La Paz al 2025</p>	<p><b>Brindar el 100% de servicios de administración, mantenimiento, diseño, construcción, equipamiento y producción de bienes y servicios para áreas verdes, desarrollo forestal, gestión integral de residuos y de espacios recreacionales y socio culturales, en el municipio de La Paz al 2025</b></p>	<p><b>Ejecutar el 95% del presupuesto de funcionamiento institucional EMAVERDE en el municipio de La Paz al 2025</b></p> <p><b>Ejecutar el 100% de los proyectos de obras, bienes y/o servicios solicitados en el municipio de La Paz al 2025</b></p>

# METAS GLOBALES

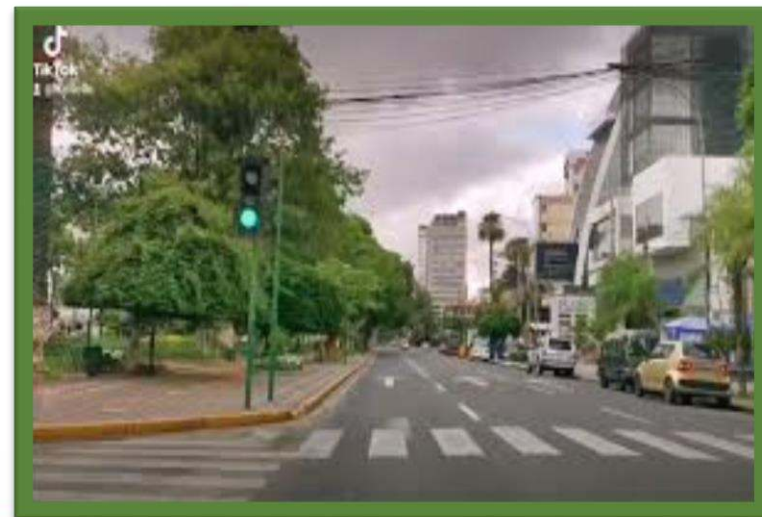

DE LA TORMENTA A LA ESPERANZA



LA TORMENTA DE LA ESPERANZA

# METAS GLOBALES



LA TORMENTA LA  
ESPERANZA

# FINES EMPRESARIALES



Recuperación y mejoramiento de áreas verdes



Espacios socioculturales



Producción de bienes y servicios de manera eficaz y eficiente

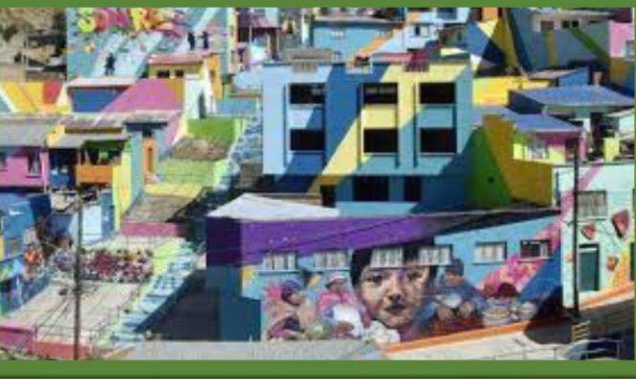

Inclusión y mejora en la calidad de vida de las familias



# UNIDADES DE APOYO A LA GERENCIA

# INFORMES DE AUDITORÍA



Cumplimiento 1



Confiabilidad 1



Otras 9

# ADMINISTRACIÓN Y FINANZAS

# PRESUPUESTO INSTITUCIONAL 2024 (en millones de bolivianos)

**Bs. 54.237.086**



# PRESUPUESTO INSTITUCIONAL (en millones de bolivianos)



## PRESUPUESTO INSTITUCIONAL

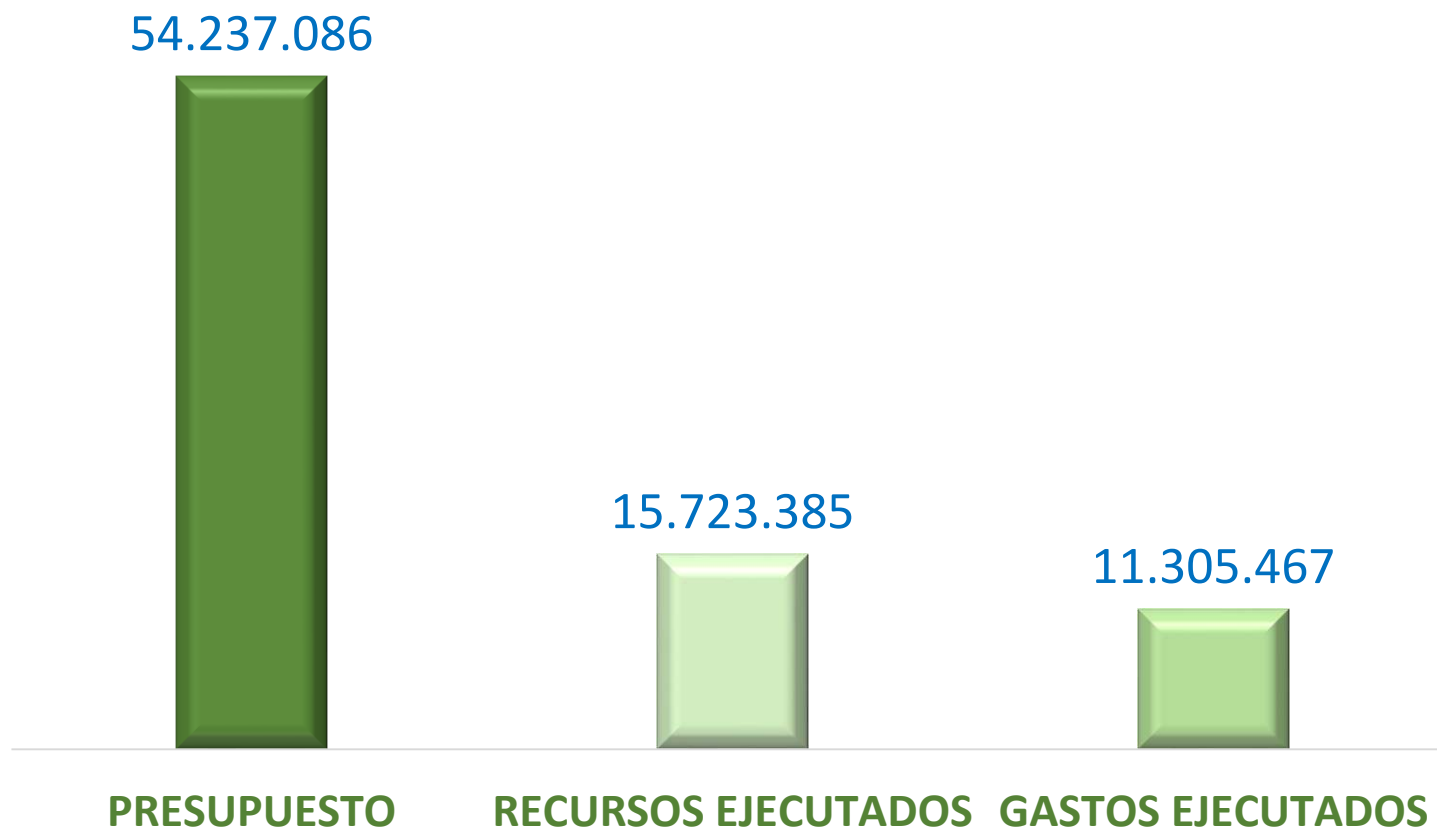

# INFORMACIÓN ADMINISTRATIVA

## MODALIDADES DE CONTRATACIÓN

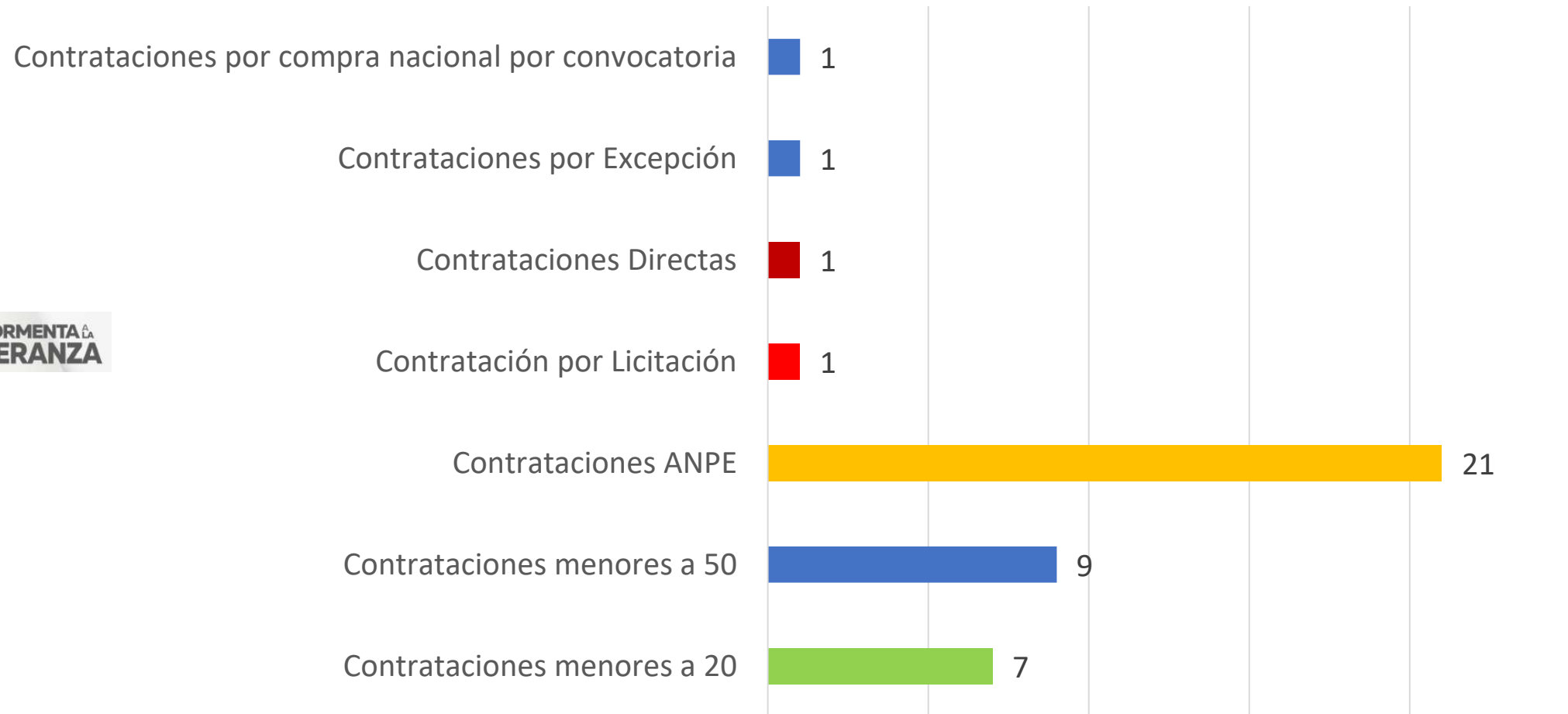

# RECURSOS HUMANOS

# ESTRUCTURA ORGANIZACIONAL

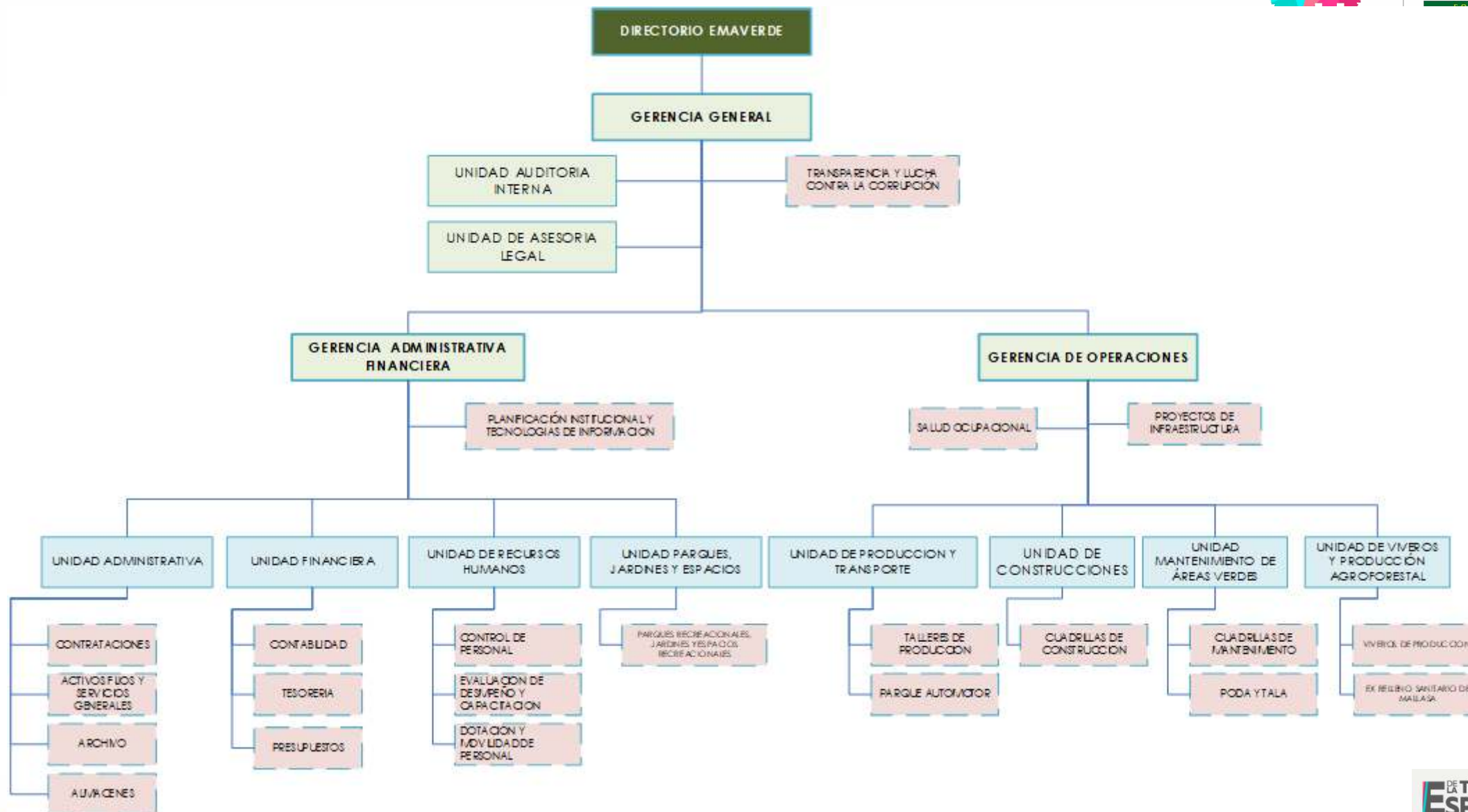

# RECURSOS HUMANOS

## DISTRIBUCIÓN DE PERSONAL

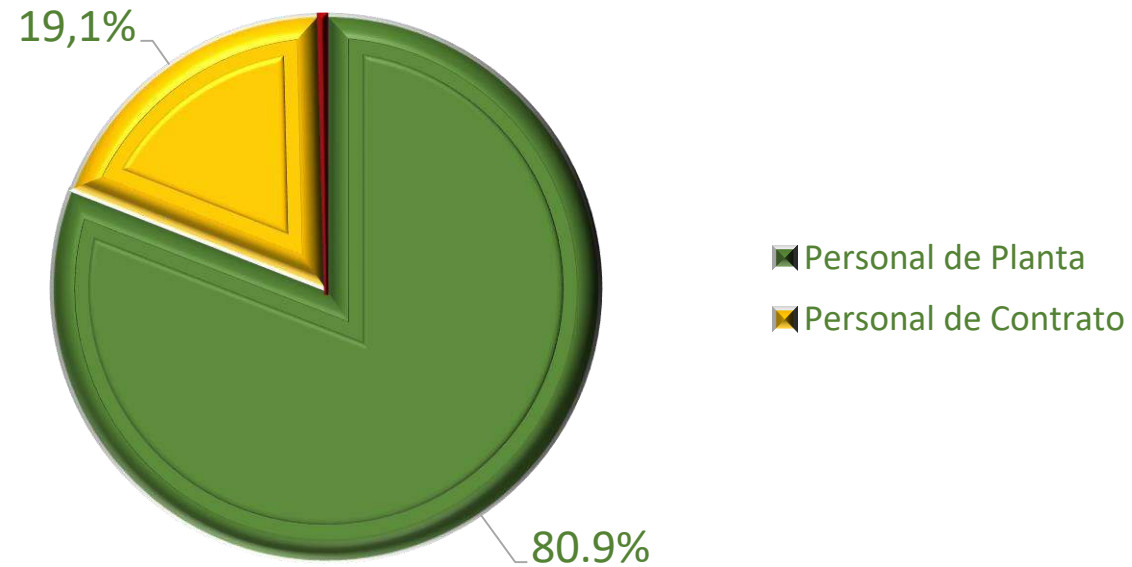

## DISTRIBUCIÓN DEL PERSONAL POR ÁREAS

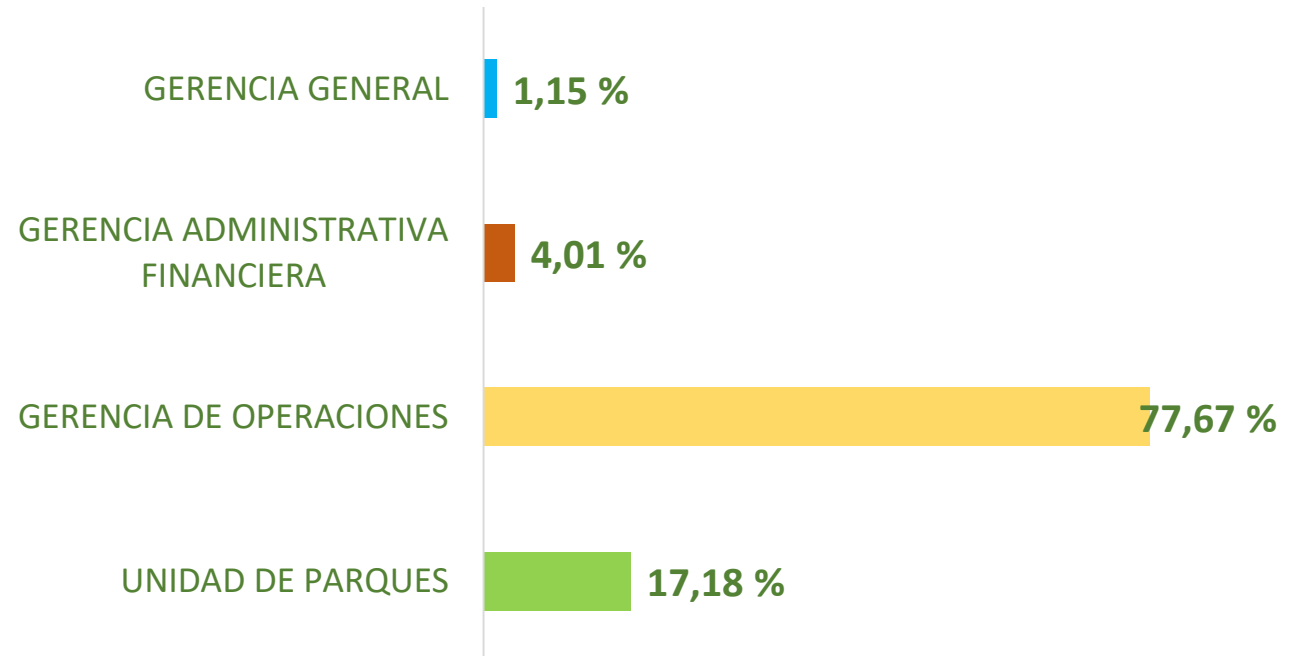

# RECURSOS HUMANOS

## CAPACITACIÓN DE PERSONAL



### TEMAS DE CAPACITACION

- Prevención de Riesgos Laborales
- Seguridad Industrial
- Primeros Auxilios
- Plaguicidas
- Trabajos en altura
- Diversidad Sexual
- Prevención de Violencia en razón de genero
- Facturación en Línea



# OPERACIONES

# GERENCIA DE OPERACIONES

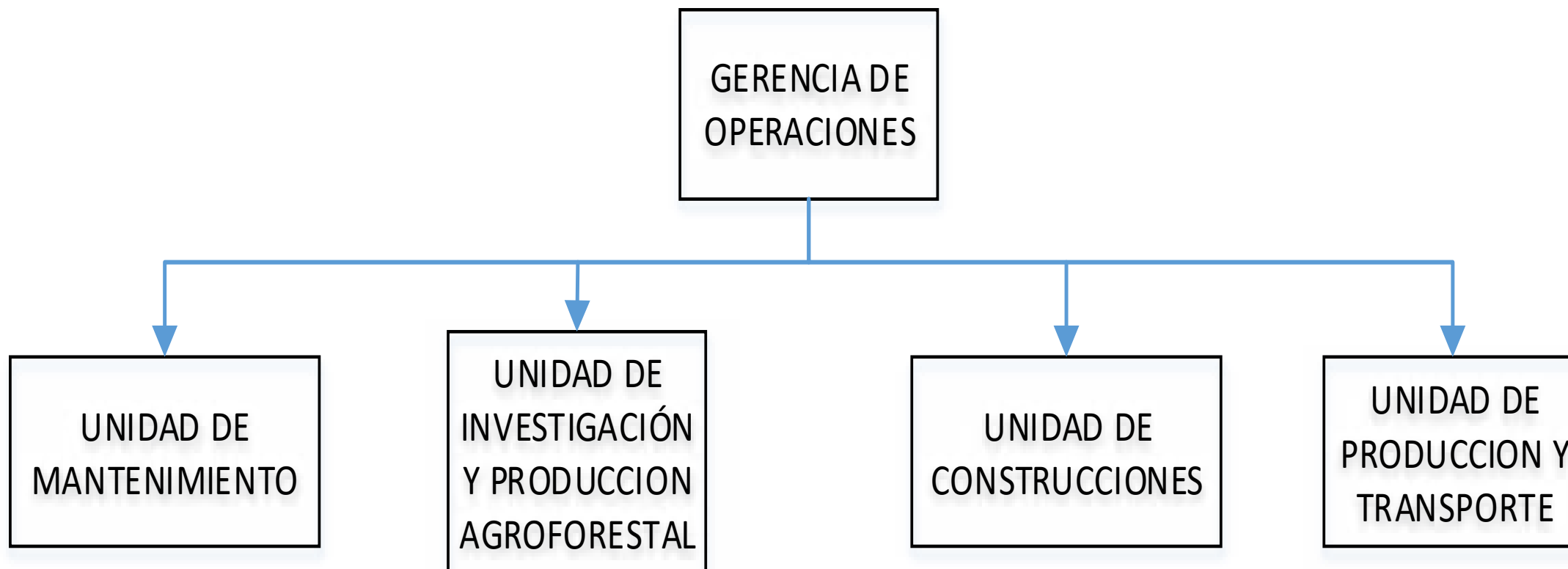

DE LA TORMENTA A LA  
ESPERANZA

# PRODUCCIÓN DE PLANTINES

UNIDAD DE INVESTIGACION Y PRODUCCION AGROFORESTAL (VIVEROS)

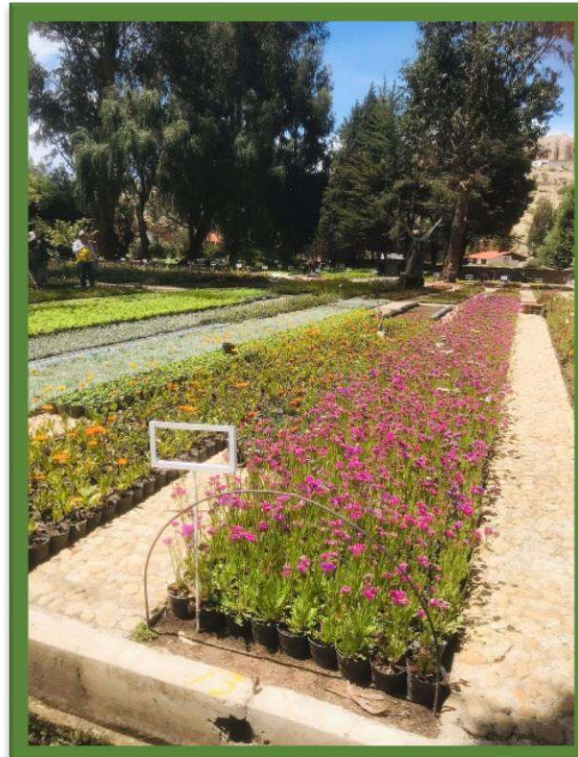

# PRODUCCIÓN EN TALLERES

- Taller de Cerrajería (metalmecánica)
- Taller de Carpintería
- Taller de Fibra de vidrio
- Taller de Plastimadera
- Taller de prefabricados



LA TORMENTA LA  
ESPERANZA

# PRODUCCIÓN EN TALLERES



DE LA TORMENTA A LA  
ESPERANZA

# PRODUCCIÓN EN TALLERES



EN TORMENTA  
ESPERANZA

# PRODUCCIÓN EN TALLERES



DE LA TORMENTA A LA ESPERANZA

# ACTIVIDADES POST CLAUSURA DEL RELLENO SANITARIO DE MALLASA



DE LA TORMENTA A LA  
ESPERANZA

# ACTIVIDADES POST CLAUSURA DEL RELLENO SANITARIO DE MALLASA



DE LA TORMENTA A LA  
ESPERANZA

# PROYECTOS EJECUTADOS

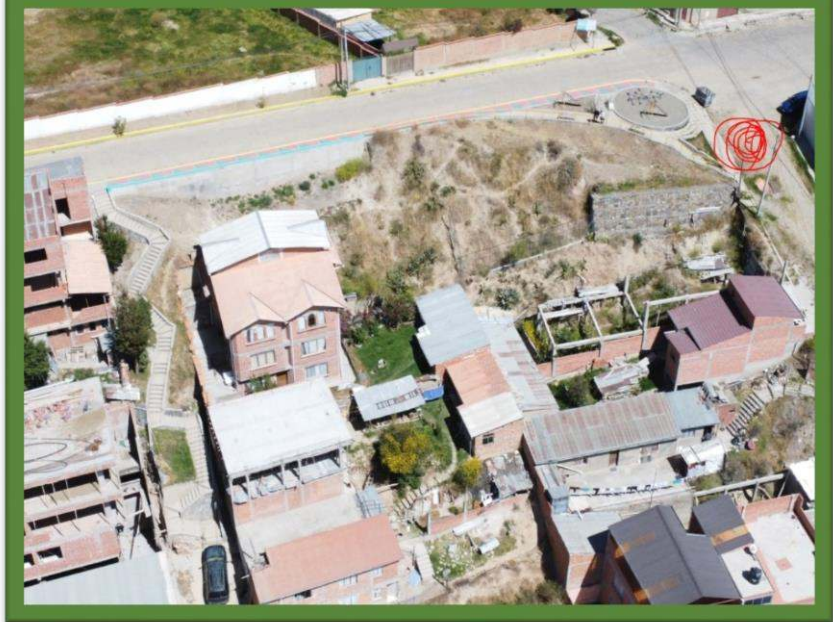

ANTES

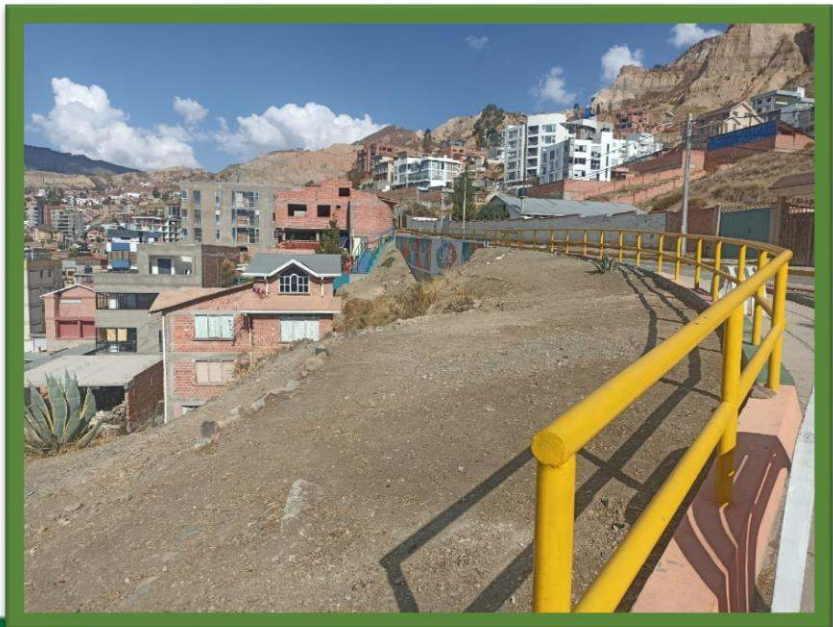

MONTO DEL  
CONTRATO

385.104,27

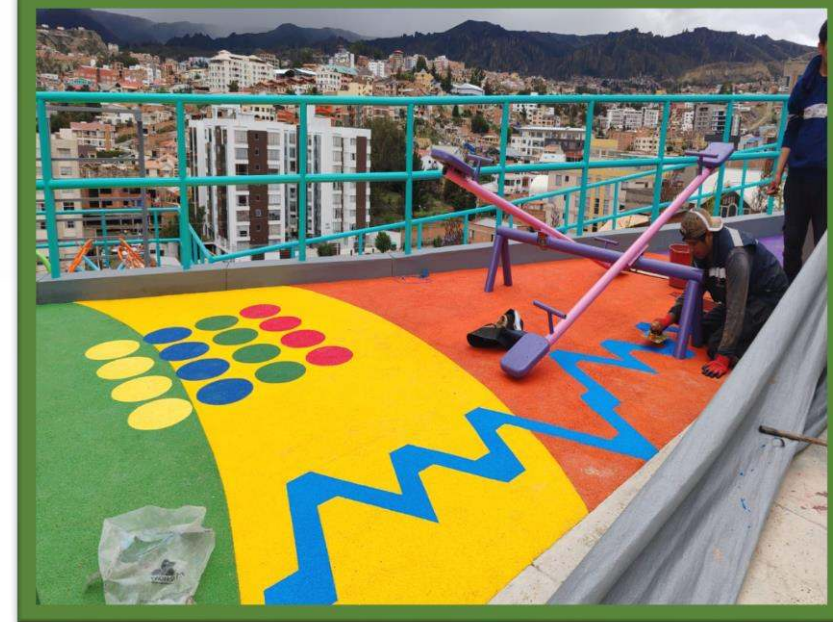

DESPUÉS

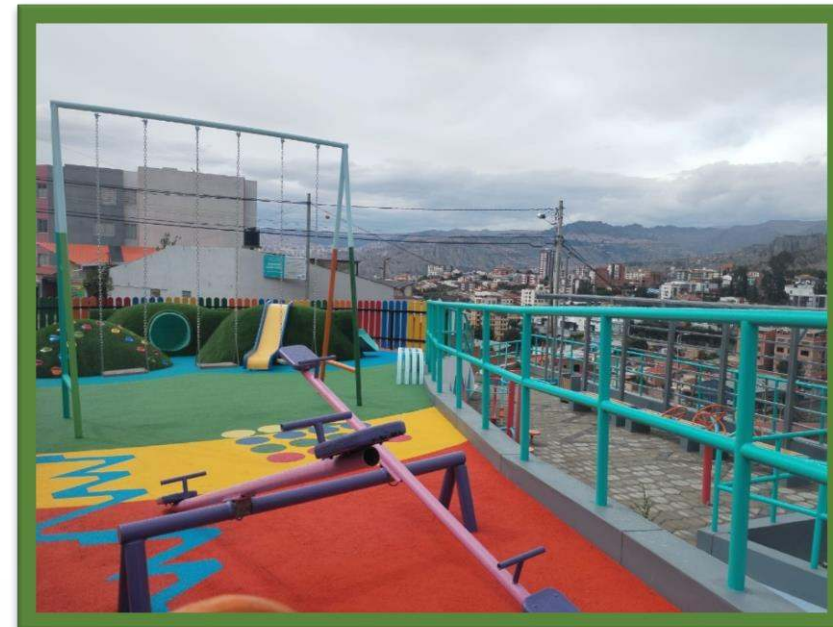

EM TORMENTA &  
ESPERANZA

PLAZA GERÁNEOS – ZONA LOS GERÁNEOS

[www.emaverde.com.bo](http://www.emaverde.com.bo)



**MONTO DEL  
CONTRATO**

**305,360,9**

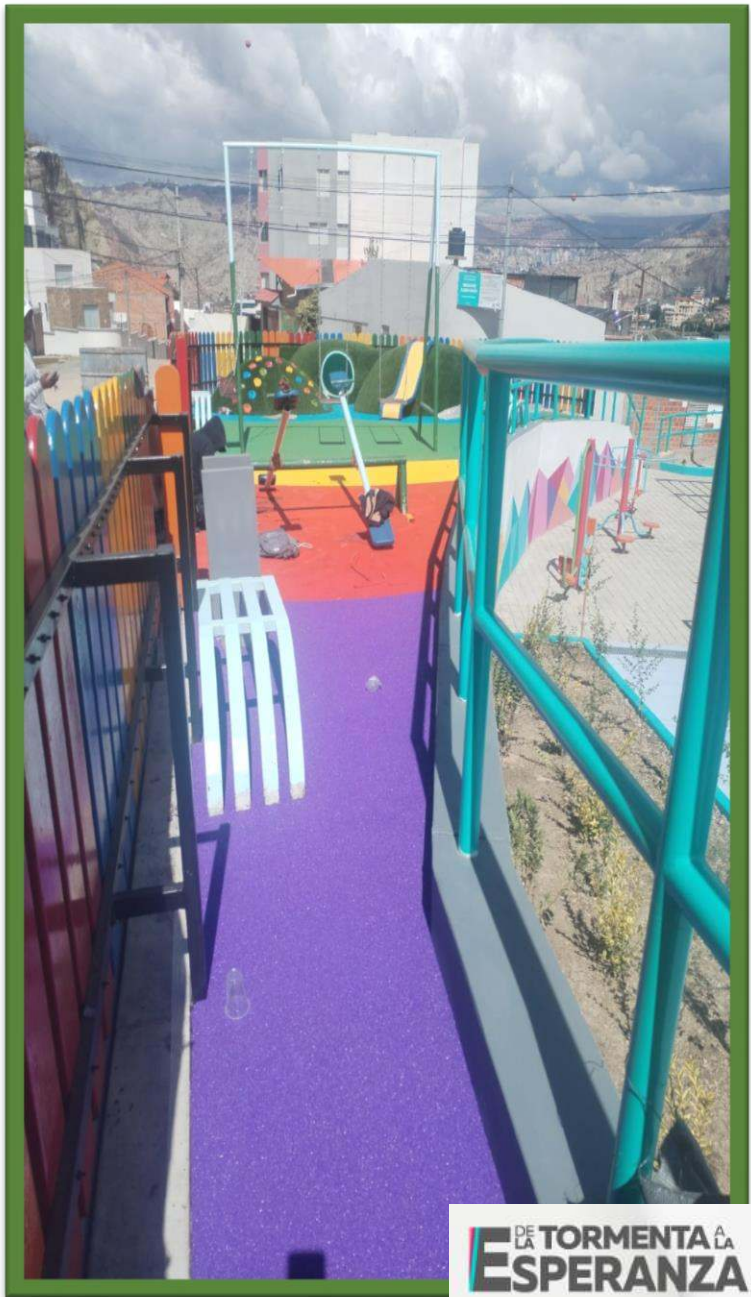

**DE LA TORMENTA A  
ESPERANZA**

**PLAZA LA ZARZUELA – ZONA VINO TINTO**

[www.emaverde.com.bo](http://www.emaverde.com.bo)

# PROYECTOS EN EJECUCIÓN

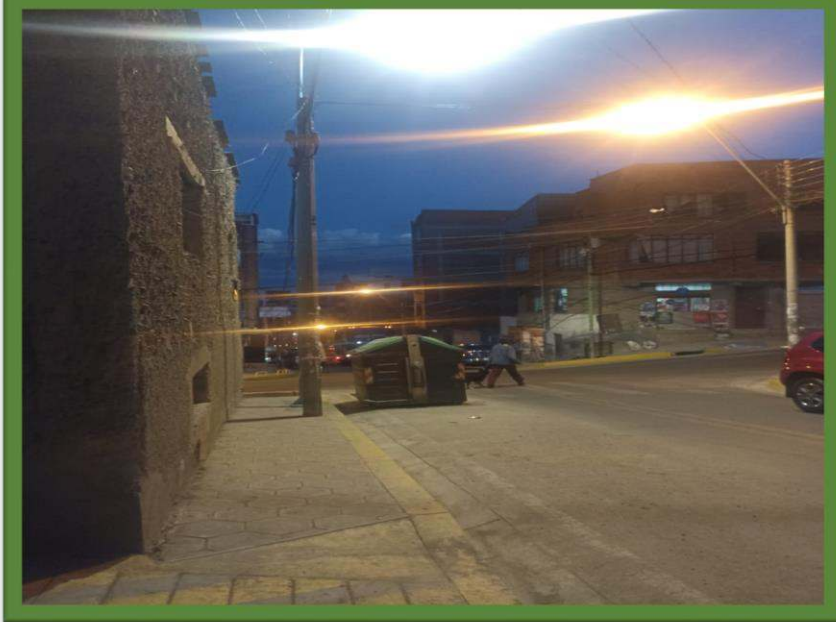
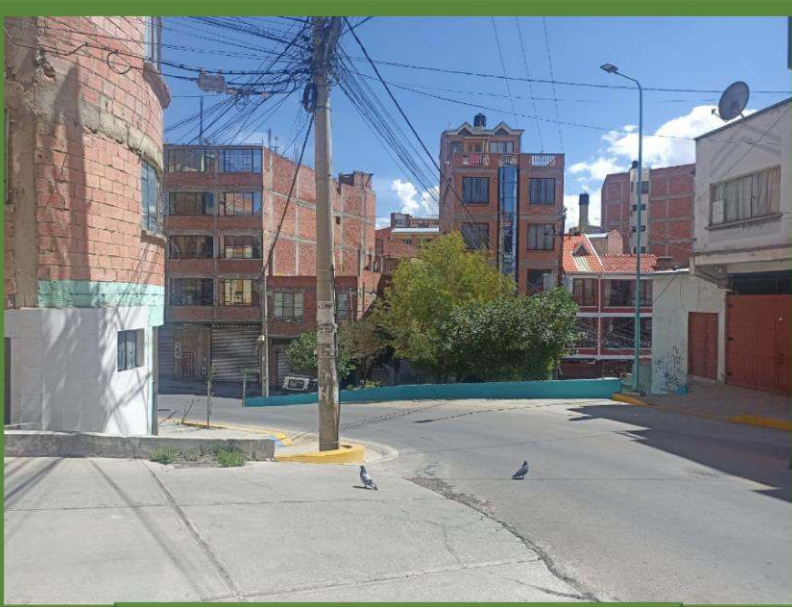

**MONTO DEL  
CONTRATO**

**514.172,46**

**DE LA TORMENTA A LA  
ESPERANZA**

**CALLE JUAN MANUEL CÁCERES – ZONA BELLO HORIZONTE**

**MONTO DEL  
CONTRATO**

**498,377,76**

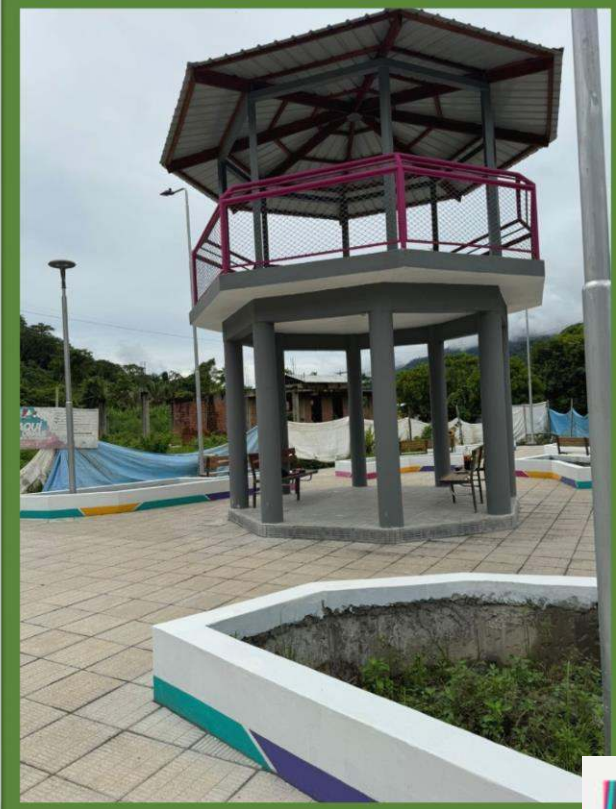

**DE LA TORMENTA A LA  
ESPERANZA**

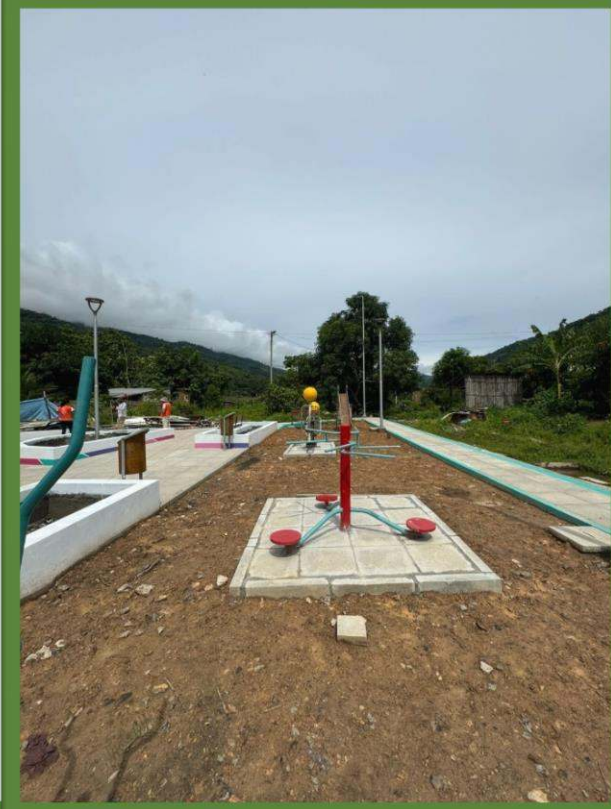



@MaxGlaser



DE LA TORMENTA A LA  
ESPERANZA

PLAZA ABAROA

[www.emaverde.com.bo](http://www.emaverde.com.bo)



DE LA TORMENTA A LA  
ESPERANZA

# PLAZA ABAROA



**MONTO DEL  
CONTRATO**

**6,591,743,48**



**DE LA TORMENTA A LA  
ESPERANZA**

**PLAZA ABAROA**

[www.emaverde.com.bo](http://www.emaverde.com.bo)



# EJECUCIÓN DE OBRAS



DE LA TORMENTA A LA  
ESPERANZA

# EJECUCIÓN DE OBRAS

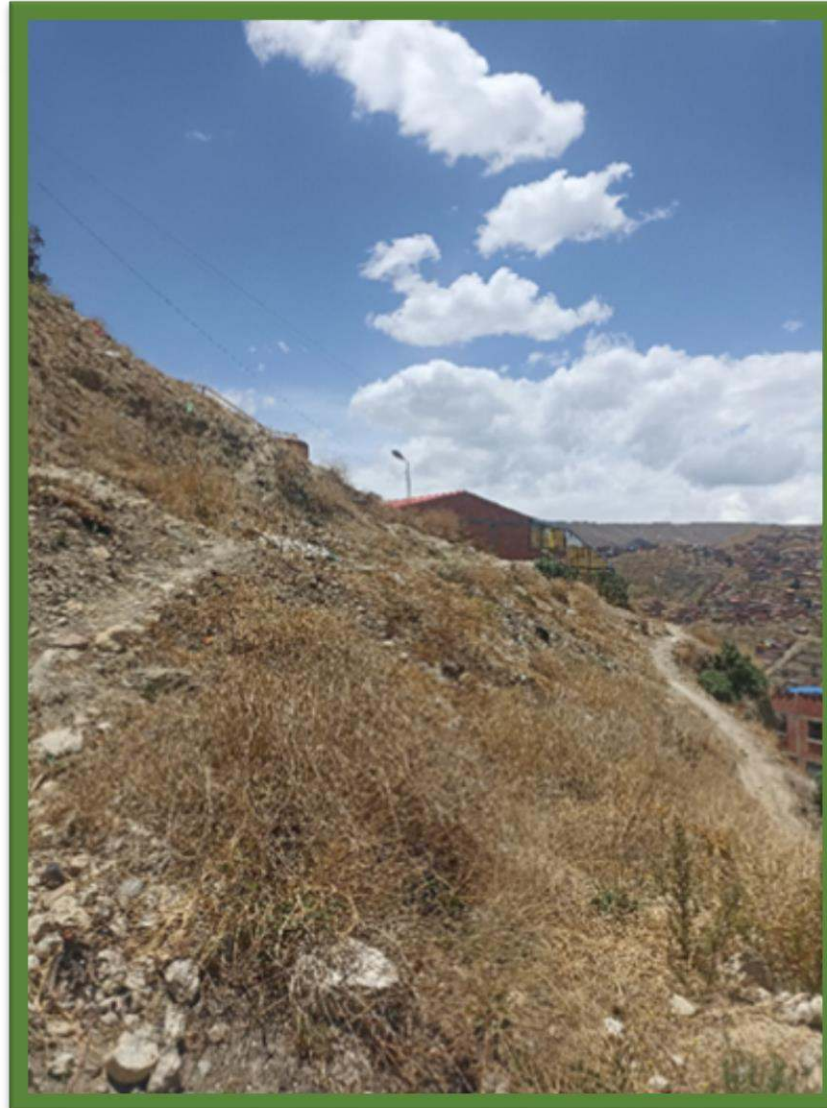

# EJECUCIÓN DE OBRAS



DE LA TORMENTA A LA  
ESPERANZA

# EJECUCIÓN DE OBRAS

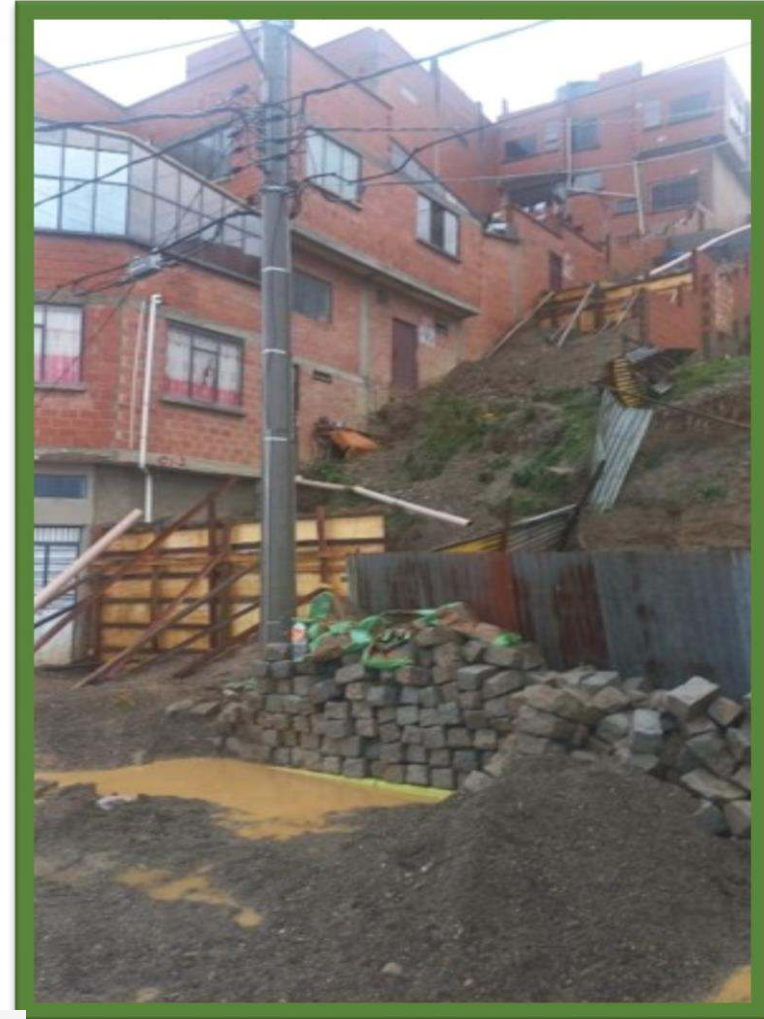

DE LA TORMENTA &  
ESPERANZA

# EJECUCIÓN DE OBRAS



DE LA TORMENTA A LA  
ESPERANZA

# EJECUCIÓN DE OBRAS



DE TORMENTA A  
ESPERANZA

# PROYECTOS PROGRAMADOS PARA EJECUCION

# PROYECTOS PROGRAMADOS



CONST. PARQUE RECREACIONAL MINASA ZONA SAN  
JOSE CONDORINI

**2,000,000 Bs**

IMPLEMENTACION TANQUE DE AGUA Y OBRAS  
COMPLEMENTARIAS FINAL CALLE LAS GAVIOTAS  
- ZONA AMOR DE DIOS

**75,000 Bs.**

REMODELACION AREA RECREACIONAL Y OBRAS  
COMPLEMENTARIAS LADO SEDE SOCIAL - ZONA  
AMOR DE DIOS LADO SEDE SOCIAL - ZONA  
AMOR DE DIOS

**100,000 Bs.**



# ADMINISTRACIÓN DE PARQUES



DE LA TORMENTA A LA  
**ESPERANZA**



# SUPERFICIE Y MACROLOCALIZACIÓN

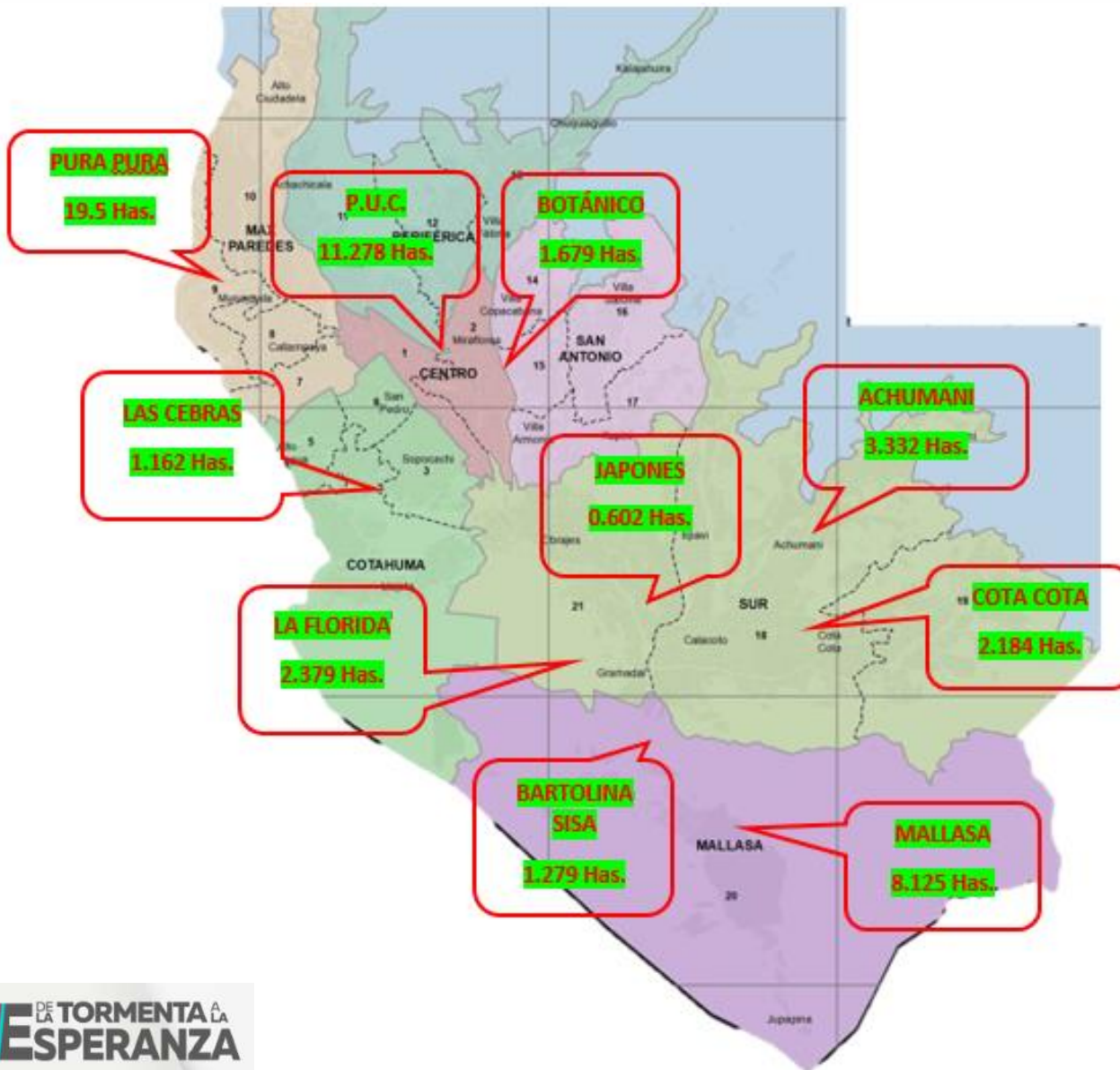

Max Paredes; 1

Cotahuma; 1

Mallasa ; 2

Centro; 3

Sur; 4

■ Mallasa

■ Sur

■ Centro

■ Cotahuma

■ Max Paredes

Superficie Administrada  
52 has.

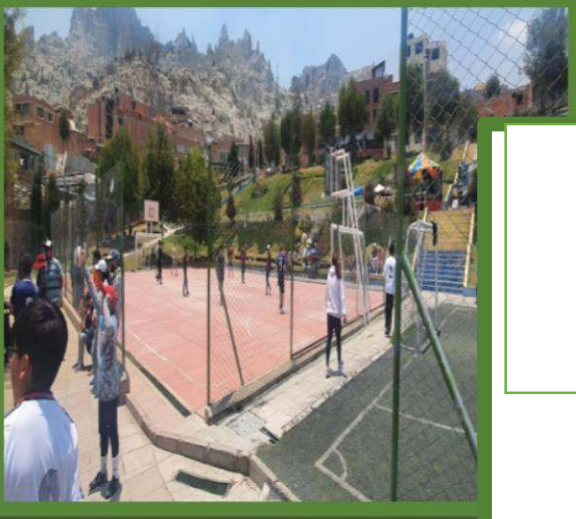

## Costo de ingreso a nuestros parques

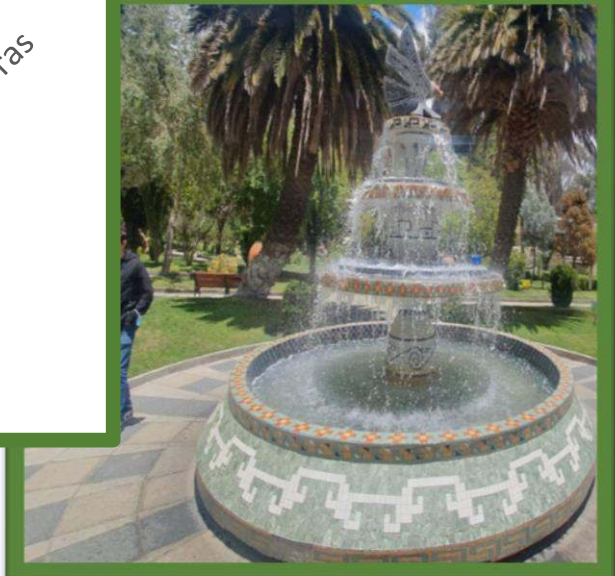
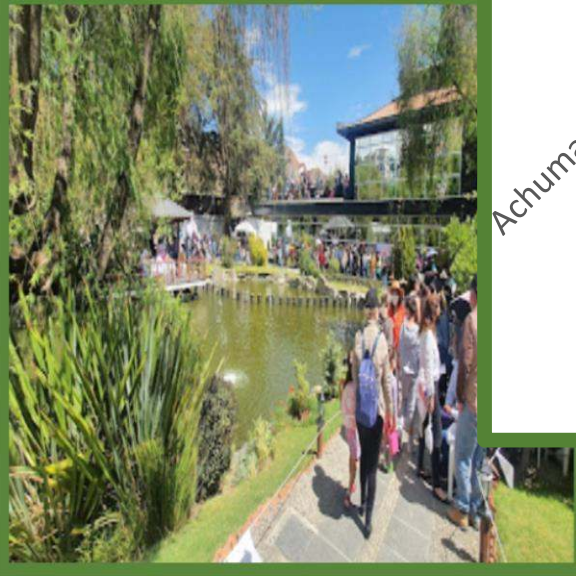
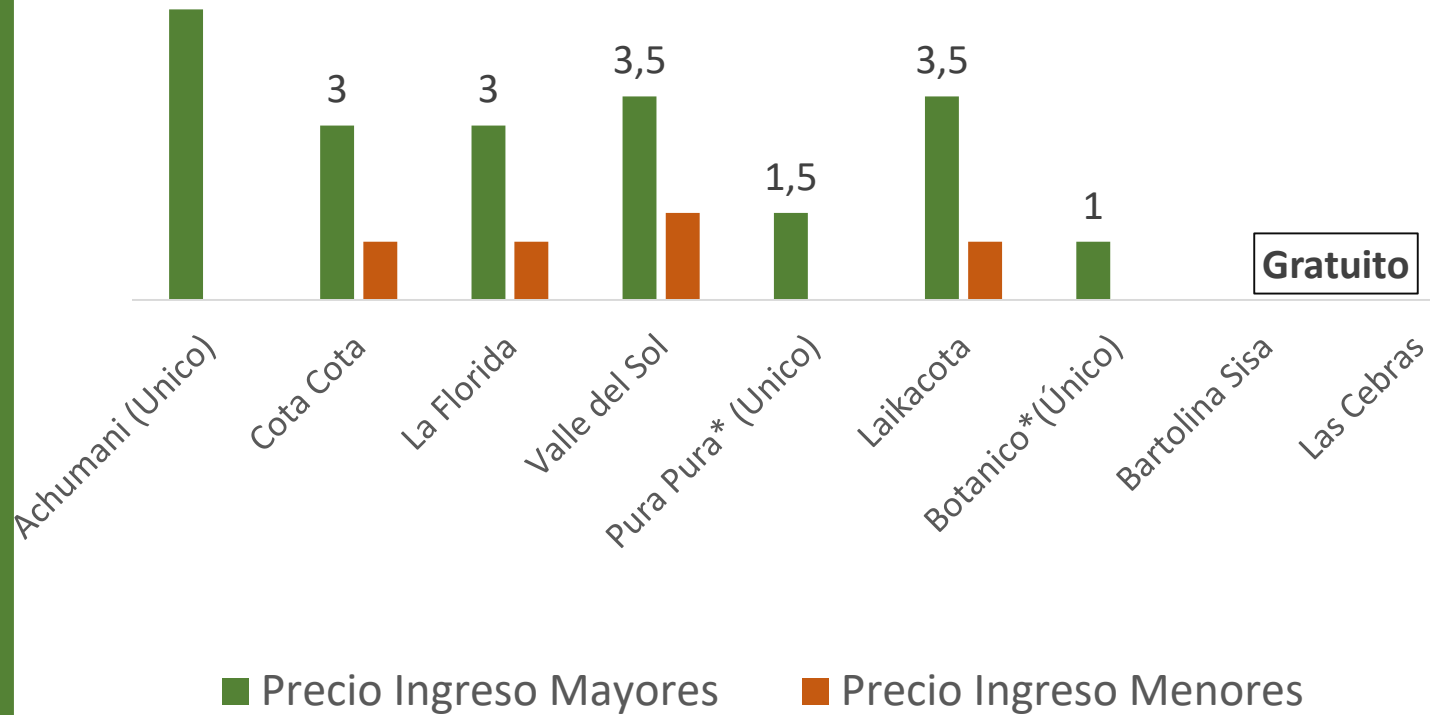



# LA FLORIDA



# JARDÍN BOTÁNICO



DE LA TORMENTA A LA  
ESPERANZA

# LAS CEBRAS



LA TORMENTA LA  
ESPERANZA

# PURA PURA



DE LA TORMENTA A LA ESPERANZA



# COTA COTA



DE LA TORMENTA A LA  
ESPERANZA



DE LA TORMENTA A LA  
**ESPERANZA**

**La Paz**  
ciudad en movimiento  
GOBIERNO AUTÓNOMO MUNICIPAL

**emaVerde**  
sembrando vida

# ACHUMANI

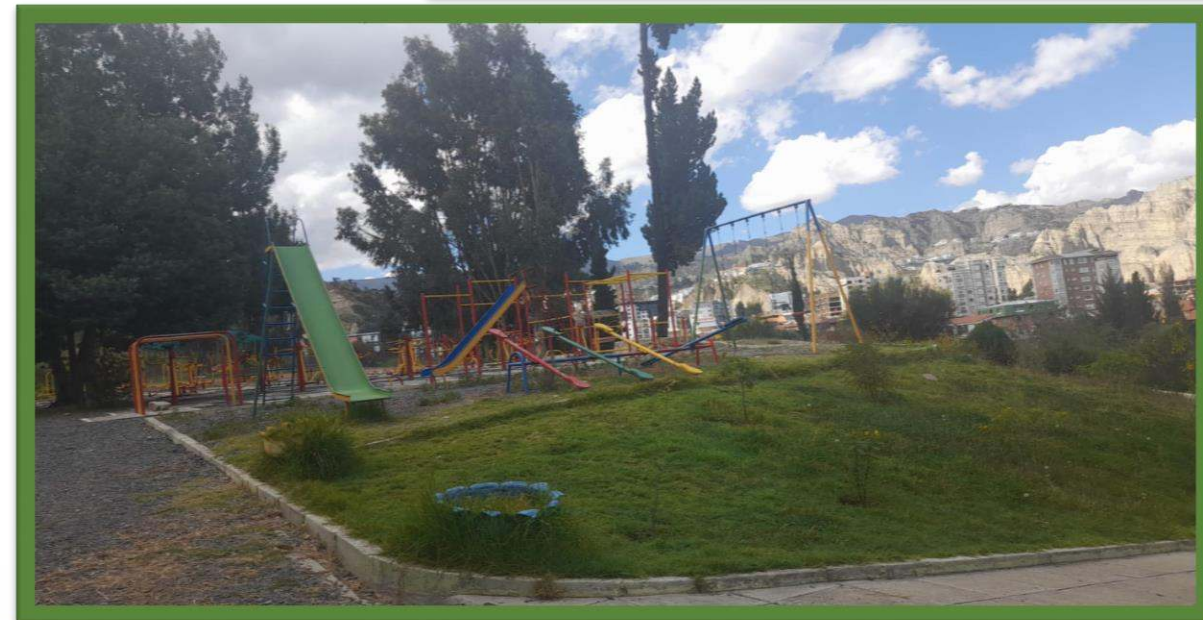



# VALLE DEL SOL



DE LA TORMENTA A LA  
ESPERANZA



# CANCHAS DEL POETA

# JARDÍN JAPONÉS

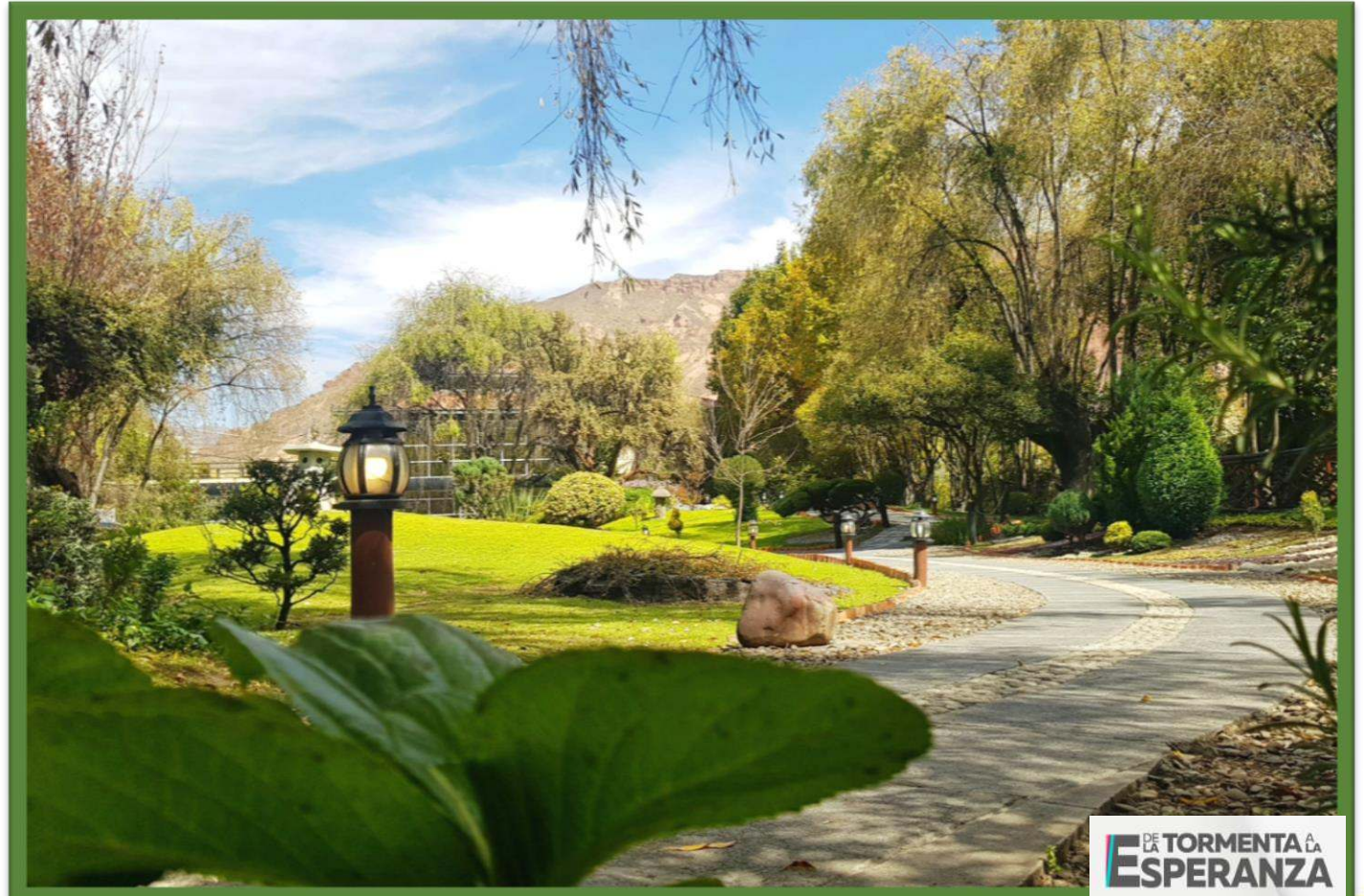

DE LA TORMENTA A LA  
ESPERANZA

# LAIKACOTA



DE LA TORMENTA A LA  
ESPERANZA

¿PREGUNTAS?

GRACIAS