



EMAVVERDE

RENDICIÓN PÚBLICA DE
CUENTAS INICIAL 2025

Calle Francisco Bedregal Nro. 816 Zona Bajo Sopocachi

 22411690 - 22411692





EMAVERDE

ORDENANZA MUNICIPAL 156/2003

El 29 de julio de 2003 se crea la Empresa Municipal de Áreas Verdes, Parques y Forestación “EMAVERDE”. Entidad de Servicio Municipal, con patrimonio propio, dotada de autonomía administrativa y bajo tuición del G.A.M.L.P.





EMAVEVERDE

**LA EMPRESA ESTÁ
COMPUESTA POR:**

**EL DIRECTORIO
GERENCIA GENERAL
GERENCIA ADMINISTRATIVA Y FINANCIERA
GERENCIA DE OPERACIONES**





MISIÓN

Contribuir al bienestar de la comunidad paceña mediante la administración, construcción y mantenimiento de espacios verdes y de recreación, promoviendo el disfrute y cuidado del medio ambiente, así como la provisión de bienes, servicios y actividades socioculturales en armonía con la naturaleza.





VISIÓN

Ser reconocidos como líderes en la creación y gestión de espacios verdes y de recreación sostenibles, promoviendo la conexión de las personas con la naturaleza y fomentando la conciencia ambiental en la comunidad paceña. Buscamos ser un referente en el desarrollo de proyectos que inspiren el cuidado del medio ambiente y contribuyan al bienestar social.



GERENCIA ADMINISTRATIVA FINANCIERA



2411649

Calle Francisco Bedregal Nro. 816 Zona Bajo Sopocachi



ORGANIGRAMA

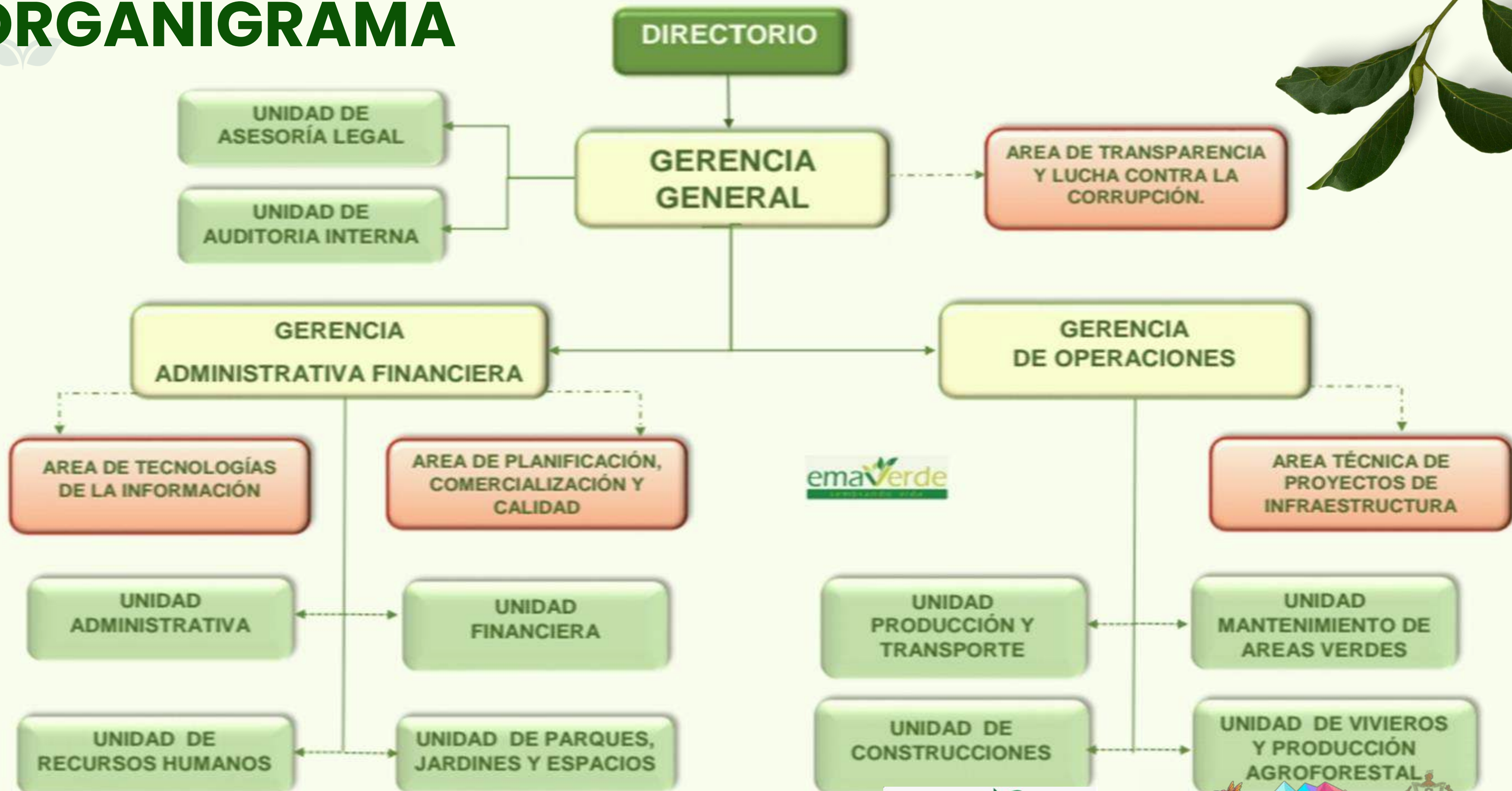



RECURSOS HUMANOS



PERSONAL EVENTUAL
17.6%

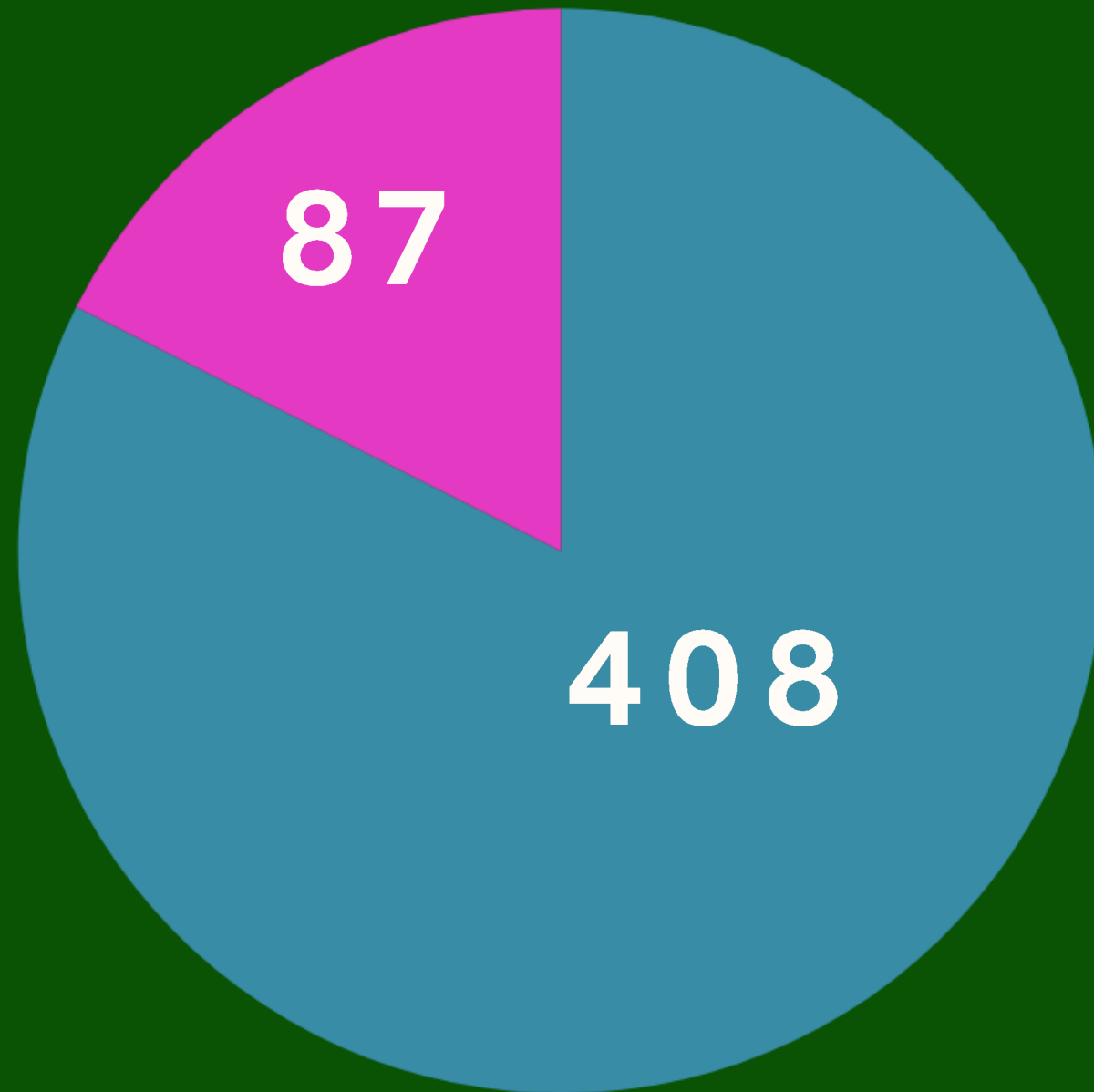

TOTAL PERSONAL
EMAVEVERDE

495



PERSONAL DE PLANTA
82.4%





RECURSOS HUMANOS

No.	TEMAS DE CAPACITACIÓN
1	Ley 1178
2	Responsabilidad por la Función Pública
3	Políticas Públicas
4	Aquellas requeridas por el PGSST

CANTIDAD DE PERSONAS

300



PRECIO REFERENCIAL Y PRECIOS DE ADJUDICACIÓN POR MODALIDAD

Nro.	Modalidad	Precio Referencial	Monto total Contratado con Orden de Compra/Servicio o Contrato
1	Contratación Menor	231.132,67	226.250,00
2	Apoyo Nacional a la Producción y Empleo	747,156,86	641.013,41
3	Licitación Publica	0,00	0,00
4	Contratación por Excepción	0,00	0,00
5	Contratación por Desastres y/o Emergencias	0,00	0,00
6	Contratación Directa de Bienes y Servicios	442.670,88	442.670,88
7	Otras Modalidades	45.000,00	45.000,00
TOTAL BS.		1.465.960,41	1.354.934,29



ESTADO DE EJECUCION PRESUPUESTARIA DE RECURSOS

Rubro	Descripcion Rubro	Presupuesto Vig.	Devengado	Saldo
11.1	Venta de Bienes	738.396,00	85.945,43	652.450,57
11.3	Venta de Servicios	52.781.360,00	11.997.752,69	40.783.607,31
11.9	Otros Ingresos de Operación	5.000,00	0,00	5.000,00
15.9.9	Otros Ingresos no Especificados	0,00	1.007.180,91	-1.007.180,91
35.4.1	RECURSOS DEVENGADOS NO COBRADOS POR	5.412.928,00	6.279.559,07	-866.631,07
	TOTALES	58.937.684,00	19.370.438,10	39.567.245,90

ESTADO DE EJECUCION PRESUPUESTARIA DE RECURSOS

Grupo	Descripción Grupo	Presup. Vig.
1	SERVICIOS PERSONALES	38.848.754,00
2	SERVICIOS NO PERSONALES	6.555.069,00
3	MATERIALES Y SUMINISTROS	3.917.086,00
4	ACTIVOS REALES	326.203,00
6	SERVICIO DE LA DEUDA PUBLICA Y DISMINUCION DE OTROS PASIVOS	2.882.096,00
8	IMPUESTOS, REGALIAS Y TASAS	6.051.476,00
9	OTROS GASTOS	357.000,00
	TOTALES	58.937.684,00



ADMINISTRACIÓN DE PARQUES, JARDINES Y ESPACIOS





JARDÍN JAPONES



ZONA CALACOTO ENTRE AV. COSTANERA Y CALLE 8



JARDÍN BOTÁNICO



ZONA MIRAFLORES ENTRE CALLES LUCAS JAIMES Y NICARAGUA



PARQUE ECOLÓGICO BOSQUECILLO DE ACHUMANI



ZONA DE ACHUMANI CALLE ENRIQUE HERTZOG



PARQUE "TUPAC KATARI" COTA COTA"



ZONA DE COTACOTA ENTRE CALLES 29 Y 30



PARQUE "LA FLORIDA LAS CHOLAS"



ZONA DE CALACOTO ENTRE AV. COSTANERA Y AREQUIPA

PARQUE "VALLE DEL SOL" "ANEXO AL PARQUE RECREACIONAL VALLE DEL SOL"



ZONA MALLASA CARRETERA PRINCIPAL RIO ABAJO



PARQUE "DISTRITAL DEL DISTRITO 3"



ZONA BAJO SOPOCACHI, ENTRE CALLES MUÑOZ CORNEJO Y
PROLONGACIÓN MARIO ARMAZA



PARQUE "METROPOLITANO LAIKAKOTA"



ZONA MIRAFLORES AV. DEL EJERCITO



COMPLEJO RECREACIONAL ECOLÓGICO DEPORTIVO PURA PURA"



ZONA PURA PURA AV. NACIONES UNIDAS





RECAUDACIÓN

DETALLE	RECAUDACION 2024	META DE RECAUDACION 2025
VALLE DEL SOL - TERCEROS	596.145,50	655.760,05
TUPAC KATARI - COTA COTA - TERCEROS	842.849,50	927.134,45
LA FLORIDA - LAS CHOLAS - TERCEROS	352.975,60	388.273,16
BARTOLINA SISA - TERCEROS	13.224,00	14.546,40
PURA PURA - TERCEROS	695.311,10	764.842,21
LAS CEBRAS - TERCEROS	135.168,00	148.684,80
PARQUE GIMNASIO ACHUMANI - TERCEROS	59.668,50	65.635,35
ESPACIO DEPORTIVO CANCHA ZAPATA - TERCEROS	1.119.080,70	1.230.988,77
ESPACIO DEPORTIVO ÁREA 12 Y 13 - TERCEROS	957.858,00	1.053.643,80
CAMPO FERIAL - TERCEROS	149.262,50	164.188,75
ESPACIO DEPORTIVO AVENIDA DEL POETA - TERCEROS	320.379,00	352.416,90
LAIKACOTA - TERCEROS	387.845,90	426.630,49
JARDÍN BOTÁNICO - TERCEROS	249.451,00	274.396,10
ESPACIO SOCIOCULTURAL JARDÍN JAPONES - TERCEROS	740.575,00	814.632,50
TOTAL RECAUDACION	6.619.794,30	7.281.773,73



NUEVOS PROTOTIPOS DE PRODUCTOS





NUEVOS PRODUCTOS





NUEVOS PRODUCTOS





NUEVOS PRODUCTOS

Maceteros y Vasos de Vidrio Reciclado





NUEVOS PRODUCTOS

Maceteros de Llantas Recicladas





GERENCIA DE OPERACIONES

ESTRUCTURA ORGANIZACIONAL

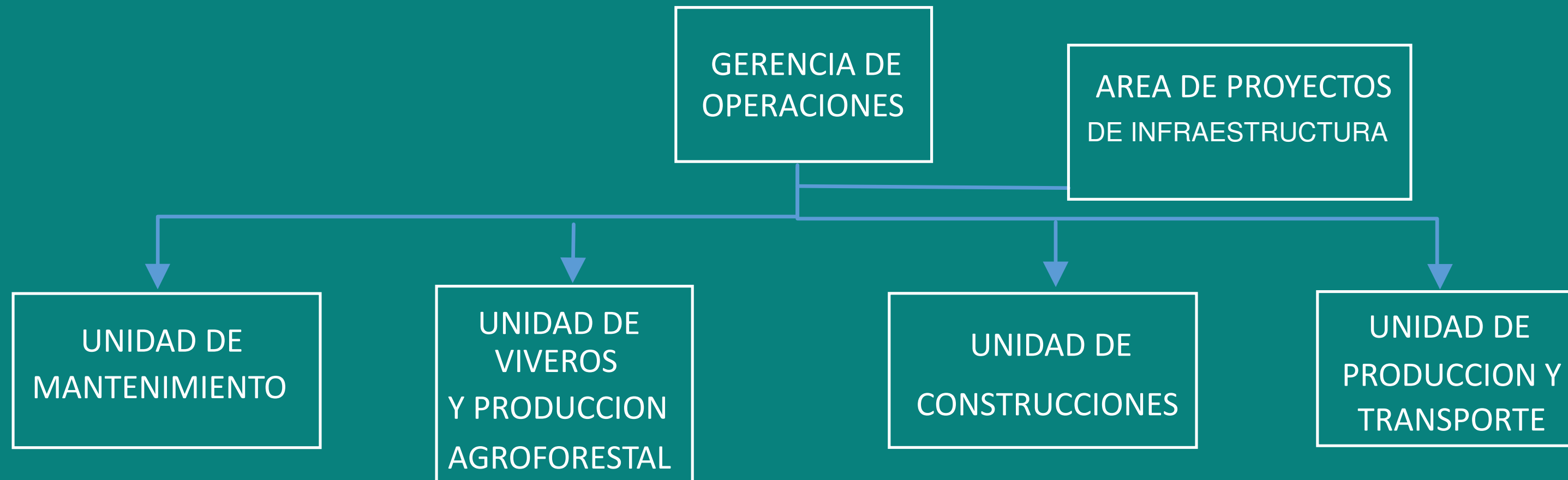

La Gerencia de Operaciones es la encargada de Planificar, dirigir y controlar proyectos referidos a infraestructura recreacional, mantenimiento, forestación y la producción de bienes y servicios de los talleres y viveros de la Empresa EMAVERDE



UNIDAD DE MANTENIMIENTO

LA UNIDAD DE MANTENIMIENTO DE ÁREAS VERDES DE EMAVERDE SE ENCARGA DE EJECUTAR EL MANTENIMIENTO DE LAS ÁREAS VERDES DEL MUNICIPIO A TRAVÉS DE LOS “SERVICIOS DE CONSERVACIÓN DE LAS ÁREAS VERDES” EN COORDINACIÓN CON LAS SUB ALCALDÍAS URBANAS DEL MUNICIPIO, REALIZANDO LA CONSERVACIÓN, RENOVACIÓN Y LA IMPLEMENTACIÓN DE DISEÑOS, FIGURAS, MOSAICOS, MACIZOS, MONTÍCULOS, ARREGLOS FLORALES, DISEÑOS CON TEXTURAS INHERTES, PODA Y TALA EN DIFERENTES ÁREAS VERDES DEL MUNICIPIO





ÁREAS DE ACCIÓN

7 MACRODISTRITOS
21 DISTRITOS URBANOS



ACTIVIDADES DESARROLLADAS POR LA U. DE MANTENIMIENTO

- ACTIVIDADES RECURRENTE (RIEGO, LIMPIEZA, SEGADO, SETEADO)
- INTERVENCIÓN CON CUADRILLAS (CAMBIO DE MACIZOS FLORALES, ARREGLO DE PASILLOS, FORESTACION)
- PODA Y TALA (MANEJO DE ARBOLADO URBANO)
- TRABAJOS DE PLOMERÍA (LIMPIEZA DE FUENTES, ARREGLO DE PUNTOS DE AGUA)
- TRABAJOS DE MEJORAMIENTO EN COORDINACIÓN CON EL AREA DE TALLERES

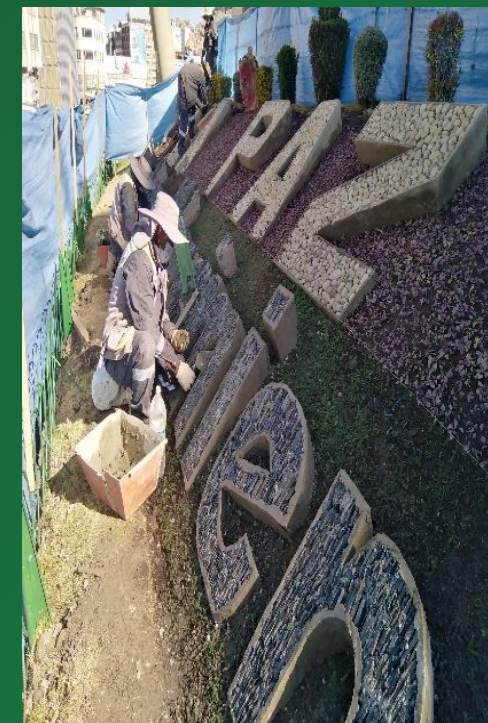



CARPETA EN EJECUCIÓN -GESTION 2025

SERVICIOS DE MANTENIMIENTO Y MEJORAMIENTO DE ÁREAS VERDES SUBALCALDIA COTAHUMA

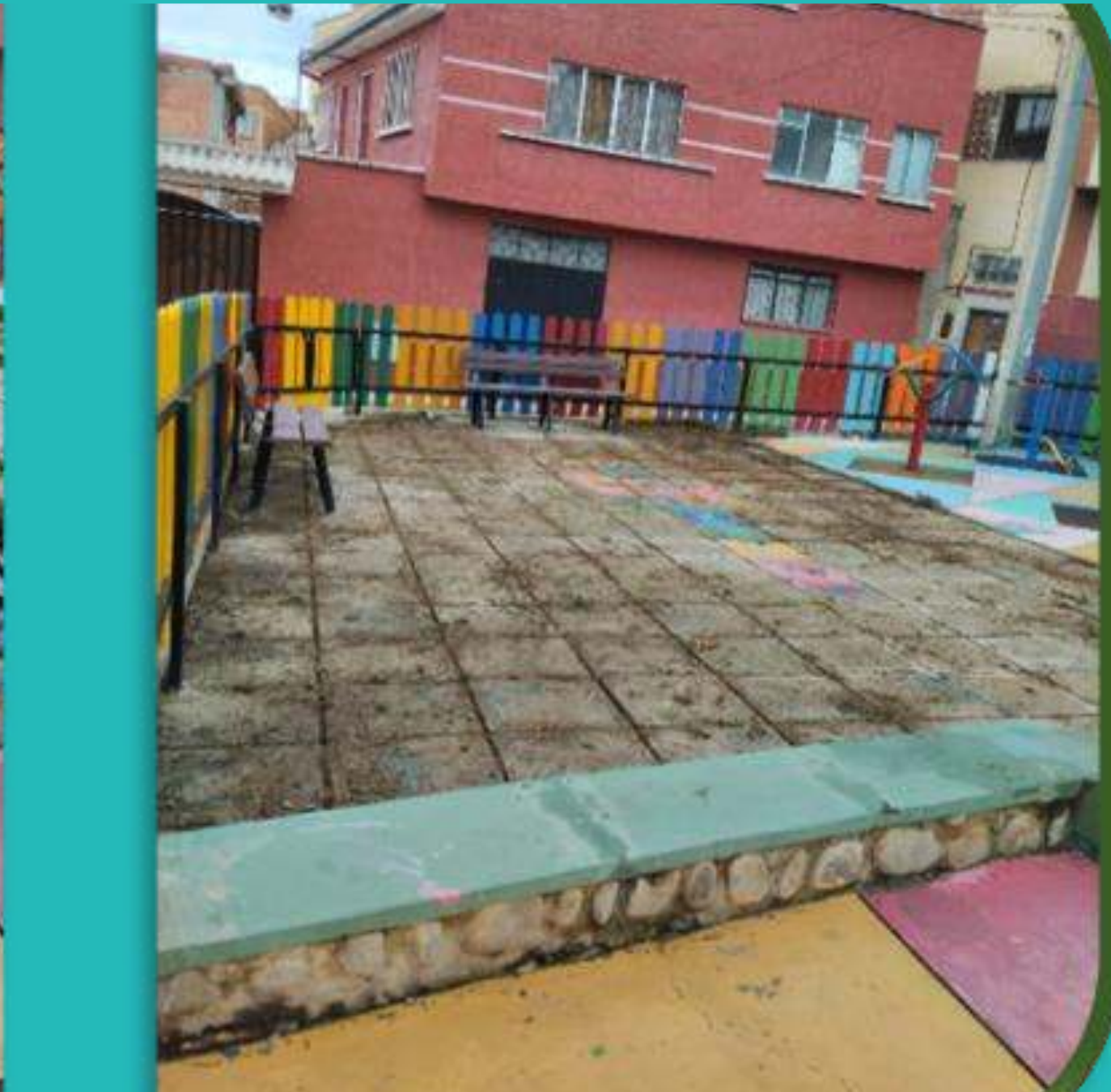

Cantidad de beneficiarios directos:
179.037

Cantidad de beneficiarios indirectos:
179.037

Presupuesto asignado al servicio:

Bs 4.000.000, 00





CARPETA EN EJECUCIÓN -GESTION 2025 SERVICIO DE CONSERVACION DE ÁREAS VERDES DEL MACRODISTRITO MAXIMILIANO PAREDES



CANTIDAD DE BENEFICIARIOS
DIRECTOS: 190.541
CANTIDAD DE BENEFICIARIOS
INDIRECTOS: 190.541

PRESUPUESTO ASIGNADO AL
SERVICIO: BS2.728.338, 00



CARPETA EN EJECUCIÓN -GESTION 2025 SERVICIO DE CONSERVACION DE ÁREAS VERDES DEL MACRODISTRITO PERIFERICA



PODA DE FORMACION – GRADERIAS HUMAHUACA

CANTIDAD DE
BENEFICIARIOS DIRECTOS:
183.732

CANTIDAD DE
BENEFICIARIOS INDIRECTOS:
183.732

PRESUPUESTO ASIGNADO AL
SERVICIO: BS2.600.338, 00



CARPETA EN EJECUCIÓN -GESTION 2025 SERVICIO DE CONSERVACIÓN DE ÁREAS VERDES MACRODISTRITO SUR



CANTIDAD DE
BENEFICIARIOS DIRECTOS:
147.480
CANTIDAD DE
BENEFICIARIOS INDIRECTOS:
147.480

**PRESUPUESTO ASIGNADO AL
SERVICIO: BS9.467.414, 09**



CARPETA EN EJECUCIÓN -GESTION 2025 SERVICIO DE CONSERVACIÓN ÁREAS VERDES MACRODISTRITO VI MALLASA



RIEGO CON CISTERNA - PASEO JUPAPINA MALLASA

CANTIDAD DE
BENEFICIARIOS DIRECTOS:
7.590
CANTIDAD DE
BENEFICIARIOS INDIRECTOS:
7.590

**PRESUPUESTO ASIGNADO AL
SERVICIO: BS1.419.501, 95**



CARPETAS EN EJECUCIÓN -GESTION 2025 SERVICIOS DE CONSERVACIÓN DE ÁREAS VERDES SUBALCALDIA VII CENTRO



CANTIDAD DE
BENEFICIARIOS DIRECTOS:
74.285

CANTIDAD DE
BENEFICIARIOS
INDIRECTOS: 74.285

PRESUPUESTO ASIGNADO:
BS4.604.317, 92





UNIDAD DE CONSTRUCCIONES



ESTA UNIDAD EJECUTA PROYECTOS DE INFRAESTRUCTURA Y REHABILITACIÓN CON CARÁCTER RECREACIONAL, PAISAJÍSTICO, DEPORTIVO Y/U OBRAS CIVILES, EN DIFERENTES ESPACIOS PÚBLICOS Y PRIVADOS, BAJO CUMPLIMIENTO DE ESPECIFICACIONES TÉCNICAS Y CRONOGRAMA DE INTERVENCIONES COORDINADA CON LAS DIFERENTES UNIDADES EJECUTORAS DEL GAMLP Y TERCEROS.



CARPETA EN EJECUCIÓN – GESTION 2025
OBRA: IMPLEMENTACIÓN JARDINERAS CENTRALES AVENIDA
TRICENTENARIO DESDE
CALLE 3 HASTA CALLE 7 - ZONA JUPAPINA



MONTO DE CONTRATO:
Bs 149.997,03

CANTIDAD DE BENEFICIARIOS DIRECTOS: 7.590 HABITANTES
CANTIDAD DE BENEFICIARIOS INDIRECTOS: 925.365 HABITANTES





CARPETA DE GESTION 2024 CONCLUIDA EN 2025 SERVICIO DE ELABORACION Y MONTAJE DE LETRERO COMO ATRACTIVO TURISTICO - MACRO DISTRITO COTAHUMA - GESTION 2024



MONTO FINAL:
Bs 2.125.444,09





CARPETA DE GESTION 2024 CONCLUIDA EN 2025 CONSTRUCCION PARQUE RECREACIONAL MINASA D-13 ZONA

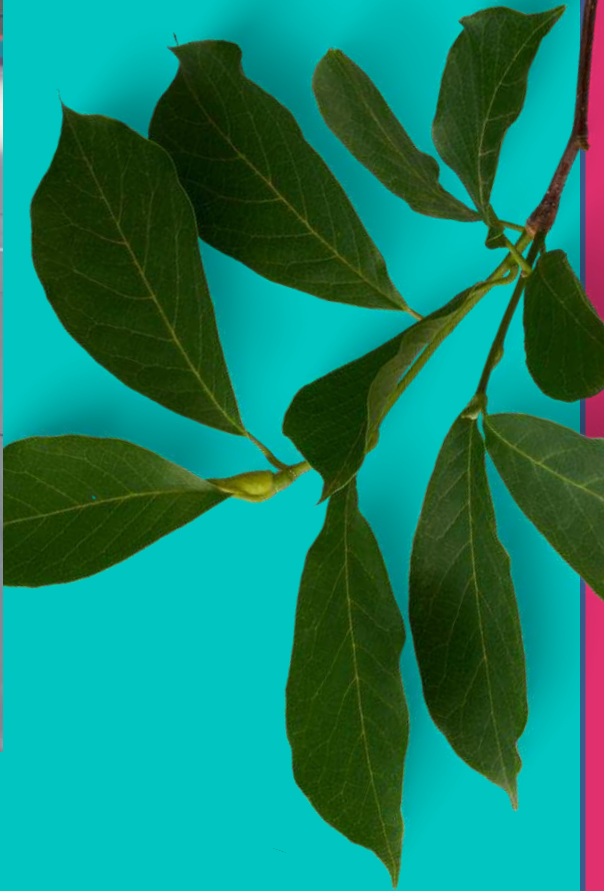

MONTO FINAL:
Bs 1.999.884,74



CARPETA DE GESTION 2024 CONCLUIDA EN 2025

REMODELACION PARQUE DOMITILA CHUNGARA D-17 ZONA

BARRIO MINERO



MONTO AJUSTADO:
Bs 997.157,51

CARPETA DE GESTION 2024 A CONCLUIRSE EN 2025

REHABILITACION ESPACIOS DEPORTIVOS AVENIDA DEL POETA

ZONA TENIENTE EDMUNDO ANDRADE



- AREA DE PARKOUR
- AREA DE STREET DANCE
- AREA DE SKATING
- SISTEMA DE ILUMINACION
- SISTEMA DE DRENAJE

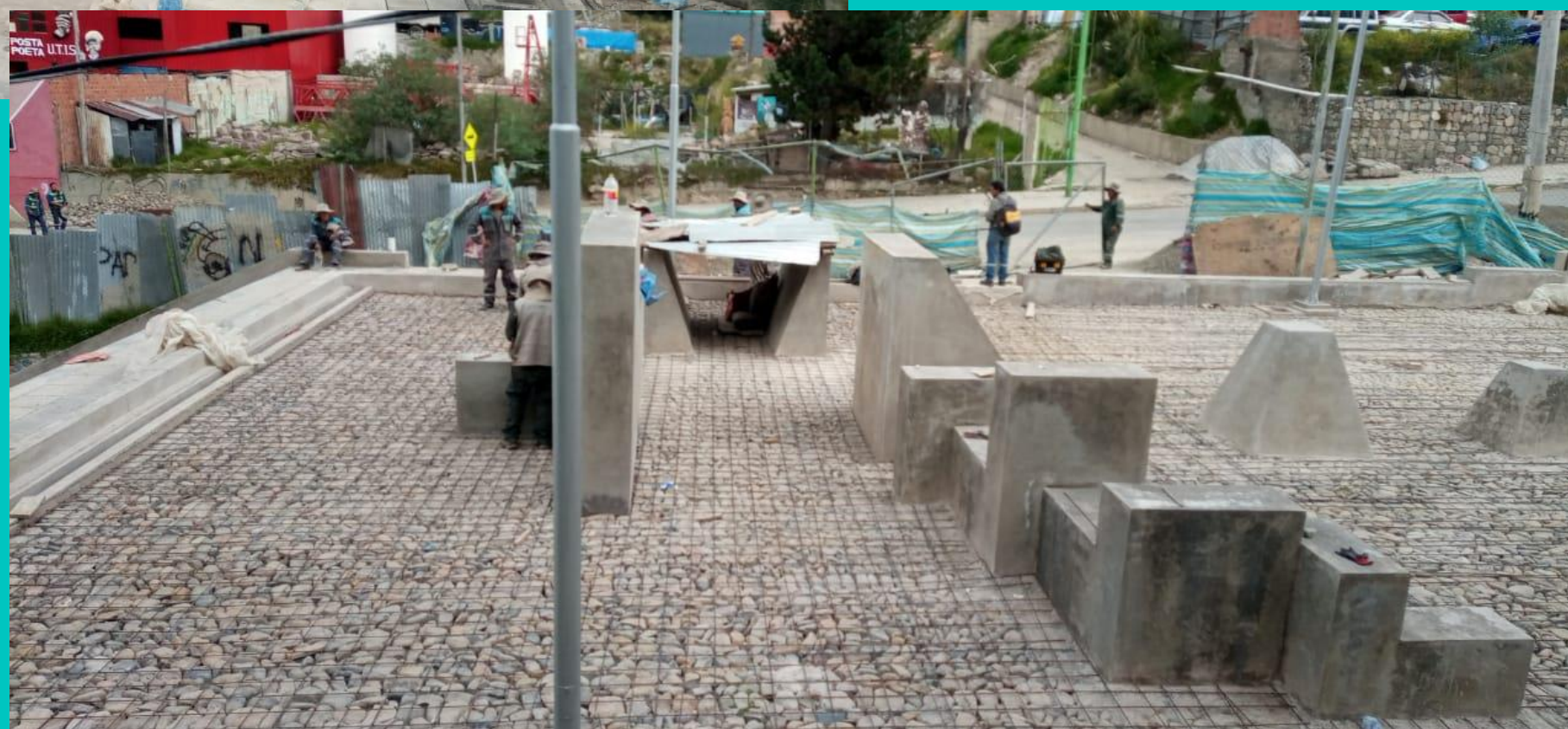

MONTO CONTRATO:
Bs 1.999.997,93



UNIDAD DE PRODUCCIÓN Y TRANSPORTE



LA UNIDAD DE PRODUCCIÓN Y TRANSPORTE DEPENDIENTE ES LA ENCARGADA DE “PRODUCIR PREFABRICADOS DE HORMIGÓN, JUEGOS Y MOBILIARIO URBANO EN MADERA, JUEGOS METÁLICOS, BARANDAS, REJAS DE PROTECCIÓN, PROTECTORES DE ÁRBOL CON MALLA DE GALLINERO, MACETAS DE PLASTIMADERA, ELEMENTOS EN FIBRA DE VIDRIO Y COORDINAR LA LOGÍSTICA DE TRANSPORTE CON LAS DIFERENTES GERENCIAS Y UNIDADES DE LA EMPRESA EMAVERDE



TALLER DE PRE-FABRICADOS DE HORMIGON

PROYECCIÓN DE PRODUCCION GESTION 2025

ITEM	DETALLE	UNIDAD	CANTIDAD
1	BALDOSA BLANCAS CON RELIEVE 0,50x0,50x0,06 m	PIEZA	200
2	BALDOSA NEGRAS CON RELIEVE 0,50x0,50x0,06 m	PIEZA	50
3	BALDOSAS BLANCAS DE 0,40x0,40X0,06	PIEZA	250
4	BALDOSAS BLANCAS DE 0,50x0,50x0,06 m	PIEZA	15000
5	BALDOSAS NEGRAS DE 0,40x0,40X0,06	PIEZA	500
6	BALDOSAS NEGRAS DE 0,50x0,50x0,06 m	PIEZA	5000
7	BORDILLO DE 0,25X0,10X0,68	PIEZA	1500
8	BORDILLO ORNAMENTAL DE HORMIGON PREFABRICADO 0.50 x0.35 x 0.15 m	PIEZA	2000
9	CORDON DE VIA DE 0,35X0,2X1 m	PIEZA	750



TALLER DE CARPINTERIA



PROYECCIÓN DE PRODUCCION GESTION 2025

ITEM	DETALLE	UNIDAD	CANTIDAD
1	BANCO MODERNO EMAVERDE	PIEZA	35
2	BANCO TIPO LAPIZ	PIEZA	10
	MULTIJUEGO DE MADERA CON 3 RESBALINES (COMPLETO)	PIEZA	2
4	PROTECTORES DE MADERA	PIEZA	250
5	REFUGIO CUBIERTA DE POLICARBONATO CON ESTRUCTURA METALICA Y BANCA DE MADERA	PIEZA	10
6	TUTORES DE MADERA	PIEZA	2500



TALLER DE FIBRA DE VIDRIO

PROYECCIÓN DE PRODUCCION GESTION 2025

ITEM	DETALLE	UNIDAD	CANTIDAD
1	ESFERAS DE FIBRA DE VIDRIO D=20 CM	PIEZA	112
2	HORNITO METALICO CON MALLA DE GALLINERO	PZAS	50
3	MACETAS COLONIALES DE CONCRETO DE 50X50X35 cm	PIEZA	20
4	RESBALIN DE FIBRA DE VIDRIO MEDIANO (3,25x0,49 m)	PIEZA	2
5	RESBALIN DE FIBRA DE VIDRIO PEQUEÑO (2,30x0,45 m)	PIEZA	2
6	ROCAS DE FIBRA DE VIDRIO	PIEZA	120
7	SUBE Y BAJA TIPO MUÑECO	PIEZA	2
8	TUNEL DE FIBRA DE VIDRIO DE 4 MTS	PIEZA	2
9	TUNEL DE FIBRA DE VIDRIO FORMA T DE 4 MTS	PIEZA	2
10	TUNEL SENSORIAL CON ABACO	PIEZA	2
11	TUNEL SENSORIAL CON TUNEL CILINDRICO	PIEZA	2



TALLER DE PLASTIMADERA



PROYECCIÓN DE PRODUCCIÓN GESTIÓN 2025

ITEM	DETALLE	UNIDAD	CANTIDAD
1	CIRCULO DE PLASTIMADERA D=20 CM	PIEZA	96
2	MACETA DE 0,30X0,20X1 M	PIEZA	5
1	MACETAS DE 12x12 CM	PIEZAS	25
2	MACETAS DE 20x20x20 CM	PIEZAS	15
3	MACETAS DE 25x25x25 CM	PIEZAS	15
4	MACETAS DE 40x40x40 CM	PIEZAS	15
5	TABLERO DE PLASTIMADER DE 2,5X1,25X0,02 M	PIEZAS	5



SECCION DE PINTURAS



SECCION DE ELÉCTRICIDAD Y PLOMERÍA

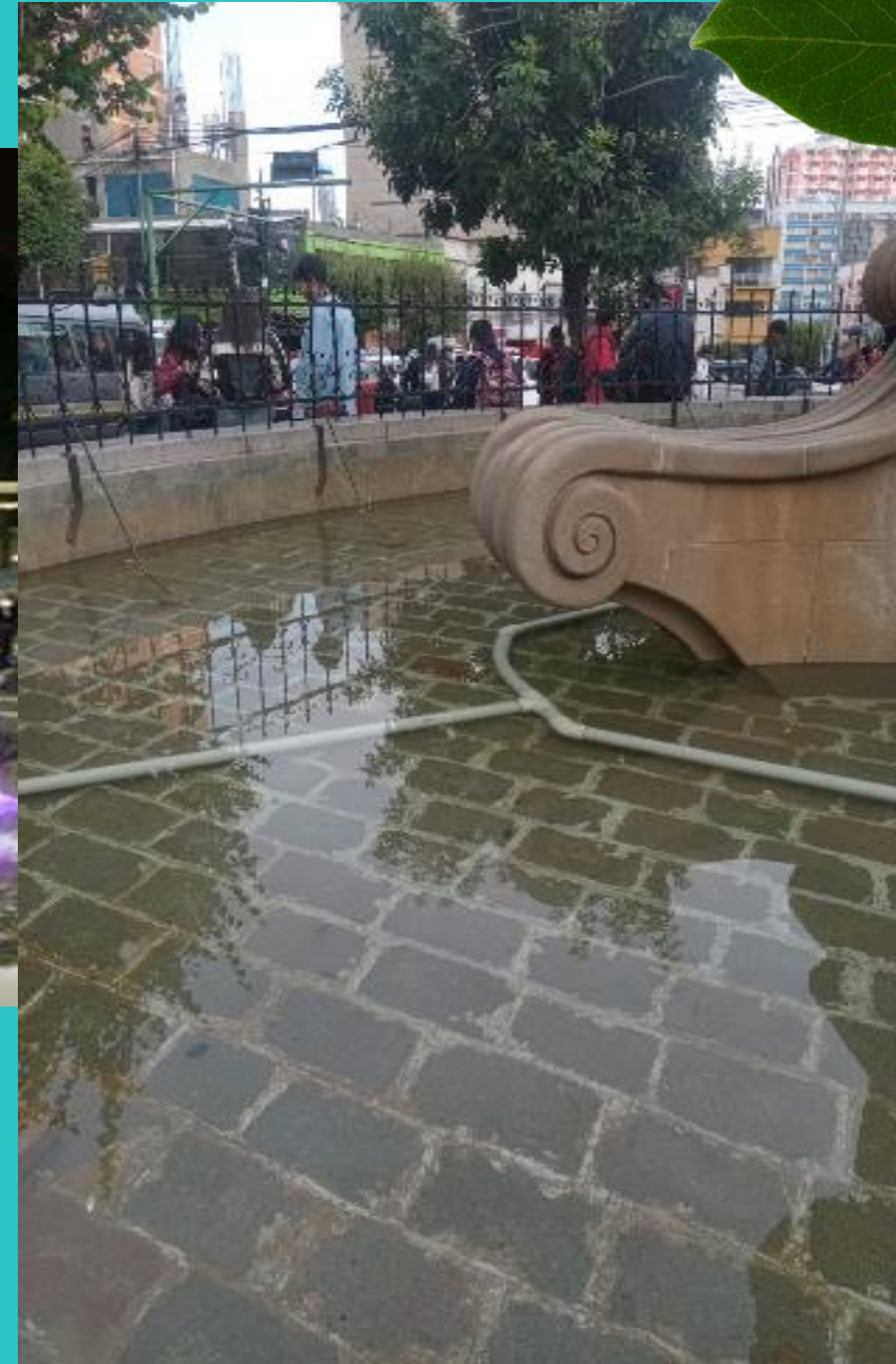



UNIDAD DE VIVEROS Y PRODUCCIÓN AGROFORESTAL

ESTA UNIDAD ES LA RESPONSABLE DE LA PRODUCCIÓN DE PLANTAS ORNAMENTALES DE ESPECIES FLORALES, ARBUSTIVAS Y FORESTALES DE DISTINTOS PORTES Y TAMAÑOS EN LOS DOS VIVEROS (SOPOCACHI Y ARANJUEZ)

ASIMISMO, MENCIONAR QUE ÉSTA UNIDAD ES RESPONSABLE DEL SERVICIO QUE SE VIENE PRESTANDO AL EX RELLENO SANITARIO DE MALLASA

VIVEROS DE PRODUCCIÓN AGROFORESTAL DE ARANJUEZ Y SOPOCACHI

PLAN DE PRODUCCION 2025			
GESTION	ESPECIE	UNIDAD	CANTIDAD
2025	FLORAL	PZA	867.462
	ARBUSTIVA	PZA	250.481
	FORESTAL	PZA	55.929
	INTERIOR	PZA	26.127
TOTAL			1.200.000



CARPETA EN EJECUCIÓN GESTION 2025

SERVICIO DE ACTIVIDADES POST CLAUSURA PARA EL EX RELLENO SANITARIO DE MALLASA



- Actividades de aseo, limpieza, y refacciones menores de infraestructura
- Actividades de mantenimiento y limpieza del sistema de drenaje
- Actividades de Monitoreo, control, mantenimiento y operación del sistema de quema de biogás
- Actividades de Monitoreo, control, mantenimiento y operación del sistema de tratamiento de lixiviado
- Monitoreo ambiental

**PRESUPUESTO ASIGNADO AL
SERVICIO: BS6.000.000**



ÁREA TÉCNICA DE PROYECTOS DE INFRAESTRUCTURA

ESTE ÁREA TRABAJA DE MANERA COORDINADA CON LAS DEMÁS UNIDADES DE LA GERENCIA DE OPERACIONES, CONSOLIDANDO Y ELABORANDO PROYECTOS DE FACTIBILIDAD PARA EL GAMLP Y TERCEROS

PROPUESTAS TÉCNICAS

ÁREA INFANTIL CLUB HÍPICO LOS SARGENTOS



PASEO RUSTICO - BOLOGNIA



AREAS VERDES EN MUNICIPIO DE SANTIAGO DE MACHACA



DISEÑO PAISAJISTICO PARA EL PRADO PACEÑO





AUDITORIA Y TRANSPARENCIA



AUDITORIA

DETALLE	PROGRAMADAS
AUDITORIAS DE CONFIDENCIALIDAD	1
OTRAS AUDITORIAS	12
TOTAL AUDITORIAS PROGRAMADAS	13



TRANSPARENCIA

Código de Ética

- Concluir con los dos últimos pasos para la obtención del Código de Ética EMAVERDE

Taller

- Viviendo en armonía con el cosmos y la Madre Tierra.
- Comprometiéndonos a “Servir Bien para Vivir Bien”





TRANSPARENCIA MECANISMOS DE DENUNCIA



01 Línea Telefónica - WhatsApp **78669 567**



02 Correo Electrónico: **emaverdetransparencia@gmail.com**

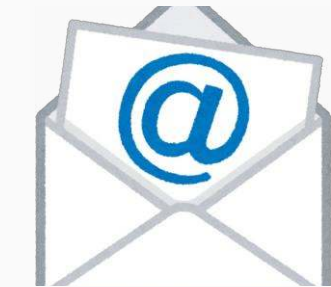

03 Mediante nota formal - E MAVERDE



04 De forma verbal en oficina de Transparencia E MAVERDE



05 Mediante buzón ubicado en la puerta de EMAVERDE

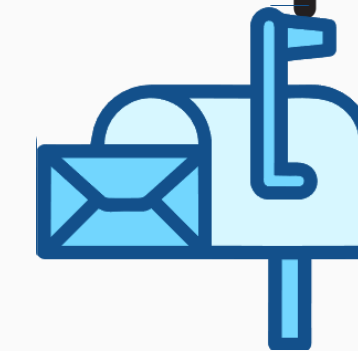

CONCLUIR PROCESOS LEGALES

ADMINISTRATIVO

CIVIL

**SANCIÓN
MEDIANTE DGRH**



GRACIAS

+123-456-7890